



## LAUDO DE VISTORIA VEICULAR E PROCEDÊNCIA VEICULAR

Numeração: 00003867



307 16 FX PR - PEUGEOT



Vistoriador: Hugo Hitamar Schmeil

Data Impressão: 16/06/2025 10:34

Data Vistoria: 28/05/2025 10:56

### Cliente:

Nome: **Pátio Sul Brasil Maringá**

CPF/CNPJ: **42.923.308/0001-59**

### Dados do proprietário:

Proprietário: **ALESSANDRO LEOPOLDO DA CRUZ**

CPF/CNPJ: **7900128980**

### Vistoria Veicular:

Modelo Veic.: **307 16 FX PR - PEUGEOT**

Ano Fab / Modelo: **2007/2008**

Tipo Veículo: **Veículo Leve**

Condições Veículo: **SUCATA**

Placa: **ADA3002**

UF/Cidade Placa: **PR/SANTA FE-PR**

Condições Placa: **PLACA OK**

Nr Motor: **10DBU20009957**

Nr Motor BIN: **10DBU20009957**

Condições Motor: **Numeração é a mesma que consta registrada nos bancos de dados dos órgãos competentes (BIN)**

Nr Chassi:

**8AD3CN6B48G031360**

Nr Chassi BIN:

**8AD3CN6B48G031360**

Condições Chassi: **Numeração é a mesma que consta registrada nos bancos de dados dos órgãos competentes (BIN)**

Nr Cambio:

Nr Cambio BIN:

Combustível: **Gasolina e Álcool**

Combustível BIN: **Gasolina e Álcool**

Cor: **Vermelho**

Cor BIN: **Vermelho**

Tem KIT GNV: **Não**

### Observação:

**Finalidade: Venda forçada em leilão**

**Valor da Avaliação: R\$ 1.000,00 ( Mil Reais)**

Veiculo em mal estado de conservação. O mesmo encontra-se parado no pátio. Foi considerado o estado aparente do veículo, ou seja, como se encontram, podendo este apresentar danos no seu todo ou em partes, ou ainda peças/partes faltantes, o bem é entregue no estado em que se encontra. No melhor conhecimento e crédito dos avaliadores, as análises, opiniões e conclusões expressas no presente trabalho são baseadas em dados, diligência, pesquisas e levantamentos verdadeiros e corretos.

### BLOQUEIO JUDICIAL



FRENTE



PLACA



TRASEIRA



CHASSI



MOTOR



## CONSULTAS VEICULARES

ID Vistoria: 00003867

Placa: ADA3002

Data Impressão: 16/06/2025 10:34

Nr Motor: 10DBU20009957

Nr Chassi: 8AD3CN6B48G031360

## Base de Dados

1 - BIN ESTADUAL

2 - BIN ESTADUAL

3 - BIN FEDERAL



Bin Estadual - Atenção para as Restrições



Bin Estadual - Atenção para os Débitos e Multas do Veículo



Bin Estadual - Restrições do Proprietário



Bin Federal - Atenção para as Restrições



SENATRAN - Restrições



Multas Federais



## BIN ESTADUAL

Situação do veículo	EM CIRCULACAO	Tipo	AUTOMOVEL
Placa	ADA3002	Renavam	00937659185
Chassi	8AD3CN6B48G031360	Situação Chassi	NORMAL
Nr Motor	10DBU20009957	Categoria	PARTICULAR
Marca	PEUGEOT	Modelo	307 16 FX PR
Ano Fab.	2007	Ano Mod.	2008
Cor	VERMELHA	Combustível	ALCOOL/GASOLINA
UF	PR	Município	SANTA FE-PR
Espécie	PASSAGEIRO	Potência	113
Procedência Veículo	IMPORTADO	Carroceria	INEXISTENTE
Cilindradas	1587	Capacidade Passageiros	5
Nr Eixos	2	PBT	166
CMT	286		



## Comunicação de Venda

Indicador Comun. Venda	NÃO INFORMADO	Data Inclusao Venda	NÃO INFORMADO
------------------------	---------------	---------------------	---------------



## Débitos e Multas:

Déb IPVA	EXISTE DEBITO IPVA: R\$ 5.002,32	Débito DPVAT	NAO EXISTE DEBITO DE DPVAT
Déb Licenc	EXISTE DEBITO LICENCIAMENTO: R\$ 473,05	Débito Multas	EXISTEM MULTAS: R\$ 25.216,25
Valor Débito IPVA	5.002,32	Valor Débito Licenc	473,05
Valor Débito Multa	25.216,25		

ATENÇÃO: \*Débitos e restrições favor confirmar consulta diretamente ao DETRAN do estado, SNG e documento CRV.

## Proprietários:

CPF CNPJ Proprietario 0\*\*\*\*\*

Proprietário

A\*\*\*\*\* L\*\*\*\*\* D\* C\*\*\*

## Restrições:

Situação do veículo	EM CIRCULACAO	Restrição 1	RESTRICAO ADMINISTRATIVA: JUDICIAL BRADESCO ADM CONSO LTDA
Restrição 2	RESTRICAO JUDICIAL: CONSTA RESTRICAO JUDICIAL	Restrição 3	OUTRAS RESTRICOES: JUDICIAL BRADESCO ADM CONSO LTDA
Restrição 4	OUTRAS RESTRICOES: RENAJUD	Restrição Financeira	CONSTA RESTRIÇÃO FINANCEIRA
Restrição Furto	NADA CONSTA	Restrição RENAJUD	CONSTA RESTRIÇÃO DE RENAJUD

## BIN FEDERAL

Tipo Consulta	BIN FEDERAL	Situação	EM CIRCULACAO
Placa	ADA3002	Renavam	00937659185
Chassi	8AD3CN6B48G031360	Remarcação Chassi	NORMAL
Nr Motor	10DBU20009957	Município	SANTA FE
UF	PR	Tipo	AUTOMOVEL
Categoria	PASSAGEIRO	Marca Modelo	I/PEUGEOT/307 16 FX PR
Ano Fab	2007	Ano Mod	2008
Procedência Veículo	ESTRANGEIRA	Montagem	COMPLETA
Nr Carroceria	INEXISTENTE	Nr Eixos	2
Combustível	ALCOOL/GASOLINA	Cilindradas	1587
Cor	VERMELHA	Potência	113
Capacidade Passageiros	5	CMT	286
CPF/CNPJ Faturado	73.402.711/0002-47	UF Faturamento	PR

## BIN FEDERAL - Restrições:

Situação	EM CIRCULACAO	Restrição 1	ALIENACAO FIDUCIARIA
Restrição Judicial	NADA CONSTA	Restrição RFB	NADA CONSTA

## RENAJUD (CORTESIA):

RENAJUD NADA CONSTA

## Débitos / Multas

\*Para sua total segurança, favor conferir débitos e multas diretamente ao SENATRAN: <https://portalservicos.senatran.serpro.gov.br>.



## FOTOS DO VEÍCULO

ID Vistoria: 00003867

Placa: ADA3002

Data Impressão: 16/06/2025 10:34

Nr Motor: 10DBU20009957

Nr Chassi: 8AD3CN6B48G031360

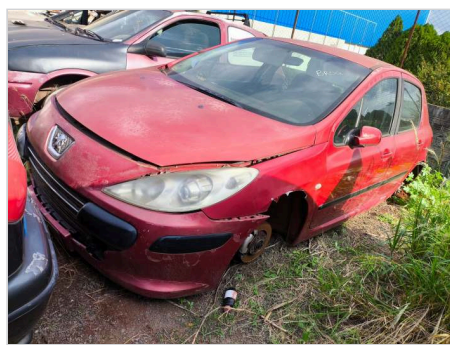

FRENTE



PLACA



TRASEIRA



CHASSI



MOTOR



INTERIOR

ID Vistoria: 00003867

Placa: ADA3002

Data Impressão: 16/06/2025 10:34

Nr Motor: 10DBU20009957

Nr Chassi: 8AD3CN6B48G031360

A seguir são descritas as regras e orientações aplicáveis ao serviço contratado; às quais, você manifesta ciência e anuência expressas e sem reservas, tendo validade e eficácia equivalentes a qualquer acordo, a sua observância e cumprimento será exigível a todos os usuários:

1. O Laudo Preventivo possui caráter **APENAS INFORMATIVO E CONSIDERA-SE UMA ANÁLISE PRÉVIA E PREVENTIVA DO AUTOMÓVEL** em questão, a partir de análise estruturais do veículo e consulta a bancos de dados públicos e privados oficiais; a fim de dar guarida ao CONTRATANTE na tomada de decisões relativas ao automóvel vistoriado.
2. Em hipótese alguma o Laudo Preventivo substitui a vistoria oficial de identificação veicular que é realizada exclusivamente pelos órgãos e entidades executivos de trânsito dos estados e Distrito Federal, ou inspeções outras de institutos de criminalística; e que são obrigatórias nos termos do Código de Trânsito Brasileiro e resoluções do CONTRAN.
3. As informações contidas neste Laudo Preventivo e caracterizadas como "LAUDO PREVENTIVO DE VISTORIA VEICULAR" e "CHECKLIST" e "FOTOS" correspondem às análises físicas do veículo existentes no momento da verificação realizada pelo Vistoriador. A validade restringe-se ao exato momento do exame, em razão do que a 'H. H. SCHMEIL AVALIAÇÕES ME' não se responsabiliza por modificações posteriores sofridas pelo veículo, tais como danos no chassi, mudanças de motor, mudança de câmbio, etc.
4. As informações contidas neste Laudo Preventivo e caracterizadas como "CONSULTAS VEICULARES" correspondem ao resultado de consultas a banco de dados públicos e privados oficiais e relacionados ao veículo e que estejam disponíveis no momento da consulta pelo vistoriador.
5. As informações obtidas em bancos de dados públicos podem não estar atualizadas simultaneamente ao momento da consulta, situação que independe da gerência da 'H. H. SCHMEIL AVALIAÇÕES ME' e fornecedora do software gerenciador das consultas.
6. O CONTRATANTE do Laudo Preventivo tem ciência que o sistema de informações e banco de dados disponibilizados está sujeito a constantes alterações e atualizações pelos órgãos e departamentos oficiais, leiloeiros e/ou parceiros da iniciativa privada, sobre quais a 'H. H. SCHMEIL AVALIAÇÕES ME' e fornecedora do software gerenciador das consultas não detém a propriedade das informações, limitando-se assim, a reproduzi-las fielmente, na forma como originariamente apresentas as tais bases consultadas, sendo que este Laudo Preventivo visa auxiliar o CONTRATANTE na obtenção das informações pretendidas.
7. A 'H. H. SCHMEIL AVALIAÇÕES ME' e fornecedora do software gerenciador das consultas não possuem gerência e responsabilidade pelas informações inseridas nos bancos de dados consultados, e igualmente não se responsabilizam por perdas e danos em caso da não confirmação da informação junto a estes fornecedores gestores e/ou a utilização das informações disponibilizadas em laudos, certidões, vistorias ou documentos assemelhados.

#### Orientações:

1. Favor nas consultas BIN confirmar débitos, restrições no site do DETRAN do estado, SNG. Favor consultar na Base Federal (Senatran) e Estadual (DETRAN's dos estados que o veículo já pertenceu) possíveis sinistros apontados em CSV (Certificado de Segurança Veicular). E possível apontamento de CSV na observação da CRV.
2. Consultas BIN sujeito à alterações e/ou atualizações até o final do expediente sem validade como quitação de débitos para compra do veículo.



---

H. H. SCHMEIL AVALIAÇÕES ME  
Vistoriador: Hugo Hitamar Schmeil

---