

OLIVIO IANOSKY

LOTEAMENTO VILA PILZ

CACILDA ROSNIECECK

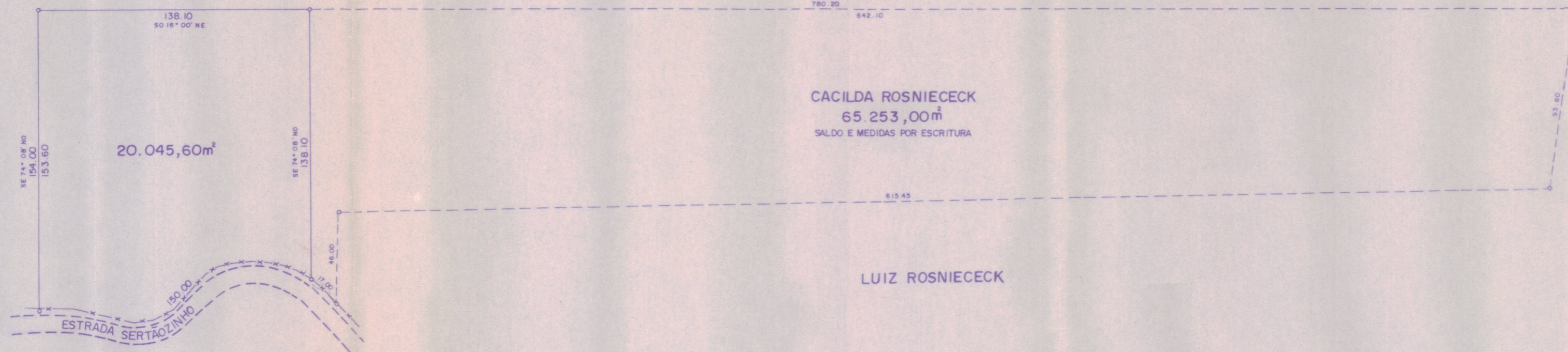

CACILDA ROSNIECECK
65 253,00m²
SALDO E MEDIDAS POR ESCRITURA

HERD. DE JOÃO
ROSNIECECK FILHO

LUIZ ROSNIECECK



PLANTA DE SITUAÇÃO
ESCALA 1/20.000

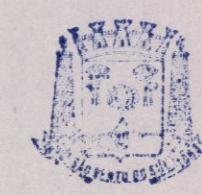

Prefeitura Municipal de
São Bento do Sul
APROVADO
19 99
[Signature]

ASSUNTO
LEVANTAMENTO PLANIMÉTRICO DE UMA ÁREA DE PROPRIEDADE DE
CACILDA ROSNIECECK A SER DESMEMBRADA, SITUADA NA LOCALI-
DADE DE SERTÃOZINHO - MUNICÍPIO DE SÃO BENTO DO SUL-SC.

PROPRIETÁRIO
Cacilda Rosniecek
CACILDA ROSNIECECK

ESCALA 1/2.000	DATA AGOSTO/99	DESENHO ANTONIO	ARQUIVO R-014B
-------------------	-------------------	--------------------	-------------------



STOCKCHNEIDER
Serviços de Topografia e Agrimensura Ltda.

AVENIDA ARGOLLO NR 4 SALA 25 - CEP 89290-000
FONE (047) 633-1849 - SAO BENTO DO SUL - SC

RESP. TÉCNICO

[Signature]
ELOI STOCKCHNEIDER - Agrimensor
CREA Nr: 1178 TD 7a REGIÃO
VISTO Nr: 15240 10a REGIÃO