

1 INFORMAÇÕES GERAIS

ESPÉCIE	Parecer Técnico de Avaliação Nº 2.960 – 05/2024	
RESPONSÁVEL	Helcio Kronberg – JUCEPAR 653	
LOCAL E DATA	Curitiba, 29 de maio de 2024	
SOLICITANTE	Prefeitura Municipal de Doutor Camargo	
FINALIDADE	Venda em leilão	
METODOLOGIA	Comparativo direto de dados de mercado.	
OBJETIVO	Determinação do valor de mercado	
NORMATIVAS	ABNT NBR 14.653 – Avaliação de Bens, e anexos. <ul style="list-style-type: none">- NBR 14.653-1/19 – Avaliação de bens. Parte 1: Procedimentos gerais, da ABNT;- NBR 14.653-5/06 – Avaliação de bens. Parte 5: Máquinas, equipamentos, instalações e bens industriais em geral, da ABNT;- Norma para Perícias de Engenharia – 2002, do IBAPE – Instituto Brasileiro de Avaliações e Perícias de Engenharia	
DATA da VISTORIA	Fevereiro de 2024	
OBJETO	Veículos e Bens Móveis em Geral (descrição detalhada em anexo)	
LOCALIZAÇÃO dos BENS	R. Xavier da Silva, 1000, Dr. Camargo - PR.	
VALORES RESULTANTES	VALOR FINAL TOTAL	R\$ 625.505,10
	<i>(seiscentos e vinte e cinco mil, quinhentos e cinco reais e dez centavos)</i>	
	VALOR FINAL ARREDONDADO	R\$ 625.500,00
	<i>(seiscentos e vinte e cinco mil e quinhentos reais)</i>	

2 LIMITAÇÕES E PREMISSAS FUTURAS

Nos leilões os bens são arrematados no estado em que se apresentam. Não se configura então relação de consumo, nem pode haver alegação por parte do arrematante em relação ao leiloeiro ou comitente de vício redibitório (vício oculto que apararia o consumidor para ser restituído pelo comitente dos valores gastos por esse defeito). Tal fato tem implicação direta no valor desta avaliação, uma vez que, o bem é entregue no estado em que se encontra.

O avaliador não tem interesse, direto ou indireto, nas companhias envolvidas ou na operação, bem como não há qualquer outra circunstância relevante que possa caracterizar conflito de interesses.

No melhor conhecimento e crédito dos avaliadores, as análises, opiniões e conclusões expressas no presente trabalho são baseadas em dados, diligência, pesquisas e levantamentos verdadeiros e corretos.

O Laudo de Avaliação apresenta todas as condições limitativas impostas pelas metodologias adotadas, quando houver, que possa afetar as análises e conclusões contidas no mesmo.

Este trabalho parte do pressuposto da inexistência de ônus ou gravame de qualquer natureza, judicial ou extrajudicial, inclusive ambiental atingindo os bens avaliados.

Para elaboração deste trabalho, o avaliador utiliza informações fornecidas pelo contratante, não auditadas, sendo assim, o avaliador assume como verdadeiros e coerentes os dados e informações obtidos para a realização deste trabalho, e não tem qualquer responsabilidade com a relação de sua veracidade.

3 INDICAÇÃO DOS MÉTODOS E PROCEDIMENTOS UTILIZADOS

Para este estudo, foi utilizado o **MÉTODO COMPARATIVO DIRETO DE DADOS DO MERCADO** para a determinação do valor de mercado. Diante do campo amostral obtido na pesquisa de mercado, foi utilizado o Tratamento de Dados de Mercado denominado “por fatores” ou convencionalmente chamado de “homogeneização”, através do qual se obteve o valor unitário médio de mercado para a situação paradigma considerada.

Ou seja, o método identifica o valor de mercado por meio de tratamento técnico dos atributos dos elementos comparáveis, constituintes da amostra.

A metodologia aplicada é função, basicamente, da natureza do bem avaliado, da finalidade da avaliação e da responsabilidade, qualidade e quantidade de informações

colhidas no mercado. Então, arbitra-se um coeficiente de depreciação no valor de mercado de venda, nos dados colhidos para amostra, levando em consideração do bem: estado em que se encontram, função e condições de comercialização.

3.1 FATORES DE HOMOGENEIZAÇÃO

- 3.1.1 ESTADO: Estado em que se encontra os bens quando comparado com as amostragens.
- 3.1.2 NEGOCIAÇÃO: Índice aplicado em razão das amostras utilizadas como parâmetro de cálculo possuírem negociação de mercado.
- 3.1.3 GARANTIA: Impossibilidade de atestar o funcionamento das máquinas e equipamentos e verificação de vícios ocultos.

4 PESQUISA DE VALORES E MEMÓRIA DE CÁLCULO

A Pesquisa de Valores e a Memória de Cálculo são apresentadas no *Anexo 2*, bem como os valores finais de cada item/lote.

5 ENCERRAMENTO

Encerrando os trabalhos, foi redigido este Laudo de Avaliação que se compõe de 03 (*três*) páginas escritas só de um lado e mais 3 Anexos.

- Anexo 1: Descrição Detalhada dos Bens/Lotes;
- Anexo 2: Pesquisa de Mercado e Memória de Cálculo;
- Anexo 3: Fotos dos Bens/Lotes.

Curitiba, 29 de maio de 2024

Helcio Kronberg

ANEXO
DESCRIÇÃO DETALHADA
DOS BENS/LOTES

DESCRIÇÃO						Nº Registro			
Item	Marca/Modelo	Placa	Tipo	Ano/Mod	Cor	Combustível	RENAVAM	Chassi	Motor
1	VW/POLO 1.6	AAA-7J63	Automóvel	2008/2009	Prata	Gasolina	971001839	9BWAB09N19P005506	CCR016260
2	CHEVROLET/SPIN 1.8L MT LTZ	BAO-3873	Automóvel	2016/2016	Branca	Flex	1089044612	9BGJC75E0GB159113	DS1020132
3	VW/JETTA COMFORTLINE	BBM-8454	Automóvel	2017/2017	Prata	Gasolina	1125980556	3VVDJ2161HM021992	CZD643852
4	VW/GOL 1.6L MB5	BCG-5451	Automóvel	2018/2019	Branca	Flex	1157221243	9BWAB45U4KT009938	CCRAF2488
5	VW/8.150E DELIVERY - Baú	MWX-6C69	Caminhão	2009/2009	Branca	Diesel	147908710	9BWA952P79R934947	P1A023182
6	VW/11.130 - Tanque PIPA	ABV-8920	Caminhão	1986/1987	Vermelha	Diesel	522228291	V038871W	-
7	MPOLO/VOLARE V8L 4X4	AXZ-4245	Microônibus	2013/2014	Amarela	Diesel	1000343542	93PB58M1MEC048468	89087564
8	FIAT/DUCATO CLASSY VANS	AYW-6878	Microônibus	2014/2014	Prata	Diesel	1021366479	93W245H34E2139161	F1AE3481B7215987
9	CHEVROLET/SPIN 1.8L MT LTZ	BBZ-9239	Automóvel	2018/2018	Branca	Álcool/Gasolina	1147205091	9BGJC7520JB220281	GFN020751
10	Mercedes-Benz 608 D	AFH-9324	Caminhão	1986/1986	Branca	Diesel	539837890	3,08302E+13	-
11	Trator LS - U80	-	-	-	Azul	Diesel	-	2494012988	-
12	Baú para Caminhão 3/4	-	-	-	-	-	-	-	-
13	Caçamba para Caminhão Basculante	-	-	-	-	-	-	-	-
14	Escavadeira CASE 80	-	-	-	Amarela	Diesel	-	-	-
15	Mini Rolo Compressor	-	-	-	Amarela	Diesel	-	-	-
16	Sucatas de Luminárias	-	-	-	-	-	-	-	-
17	Volvo/B10M (SUCATA - baixado no DETRAN)	AAE- 9E08	Ônibus	1990/1990	Branca	-	-	-	-

DESCRIÇÃO		
Item	Qtdd	Marca/Modelo
18	1	<i>Lote de Aparelhos de Ar Condicionado</i>
19	3	<i>Aparelhos de Ar Condicionado (casa da cultura)</i>
20	1	<i>Lote de Equipamentos Hospitalares (Mobiliário)</i>
21	1	<i>Lote de Equipamentos Hospitalares (Eletrônicos)</i>
22	1	<i>Lote de Máquinas de Costura</i>
23	13	<i>Pia de Banheiro (pé + cuba)</i>
24	1	<i>Lote de Mobiliário (Bancos, Mesas, Cadeiras, Armários, Escrivaninhas, ETC)</i>
25	1	<i>Lote de Sucata de Informática</i>
26	1	<i>Lote de Linha Branca (Fogão, Geladeira, Lava-Roupas, ETC)</i>
27	1	<i>Lote de Carteiras Escolares</i>
28	1	<i>Lote de Cadeira de Rodas</i>
29	1	<i>Sucata de Pá Carregadeira</i>
30	1	<i>Sucata de Motoniveladora (pintura identificação 401142)</i>
31	1	<i>Sucata de Ônibus</i>
32	1	<i>Sucata de Trator (Amarelo)</i>
33	1	<i>Sucata de Motoniveladora (pintura identificação 15642)</i>

ANEXO
PESQUISA DE MERCADO
E MEMÓRIA DE CÁLCULO

DESCRIÇÃO				Pesquisa de Mercado		Fatores de Homogeneização			Valor Homogeneizado	
Item	Marca/Modelo	Placa	Tipo	Cotação R\$	Fonte	Estado	Garantia	Negociação	Unitário	Arredondado
1	VW/POLO 1.6	AAA-7J63	Automóvel	R\$ 30.832,00	https://veiculos.fipe.	0,75	0,80	0,90	R\$ 16.649,28	R\$ 16.600,00
2	CHEVROLET/SPIN 1.8L MT LTZ	BAO-3873	Automóvel	R\$ 54.438,00	https://veiculos.fipe.	0,85	0,80	0,90	R\$ 33.316,06	R\$ 33.300,00
3	VW/JETTA COMFORTLINE	BBM-8454	Automóvel	R\$ 81.423,00	https://veiculos.fipe.	0,85	0,80	0,90	R\$ 49.830,88	R\$ 49.800,00
4	VW/GOL 1.6L MB5	BCG-5451	Automóvel	R\$ 48.991,00	https://veiculos.fipe.	0,75	0,80	0,90	R\$ 26.455,14	R\$ 26.500,00
5	VW/8.150E DELIVERY - Baú	MWX-6C69	Caminhão	R\$ 122.045,00	https://veiculos.fipe.	0,70	0,80	0,90	R\$ 61.510,68	R\$ 61.500,00
6	VW/11.130 - Tanque PIPA	ABV-8920	Caminhão	R\$ 26.716,00	https://veiculos.fipe.	1,10	0,80	0,90	R\$ 21.159,07	R\$ 21.200,00
7	MPOLO/VOLARE V8L 4X4	AXZ-4245	Microônibus	R\$ 145.640,00	https://veiculos.fipe.	0,80	0,80	0,90	R\$ 83.888,64	R\$ 83.900,00
8	FIAT/DUCATO CLASSY VANS	AYW-6878	Microônibus	R\$ 105.928,00	https://veiculos.fipe.	0,85	0,80	0,90	R\$ 64.827,94	R\$ 64.800,00
9	CHEVROLET/SPIN 1.8L MT LTZ	BBZ-9239	Automóvel	R\$ 60.040,00	https://veiculos.fipe.	0,80	0,80	0,90	R\$ 34.583,04	R\$ 34.600,00
10	Mercedes-Benz 608 D	AFH-9324	Caminhão	R\$ 35.600,00	https://veiculos.fipe.	0,55	0,80	0,90	R\$ 14.097,60	R\$ 14.100,00
11	Trator LS - U80	-	-	R\$ 150.000,00	https://veiculos.fipe.	0,90	0,80	0,90	R\$ 97.200,00	R\$ 97.200,00
12	Baú para Caminhão 3/4	-	-	R\$ 47.800,00	https://veiculos.fipe.	0,52	0,80	0,90	R\$ 17.896,32	R\$ 17.900,00
13	Caçamba para Caminhão Basculante	-	-	R\$ 23.000,00	https://centraldemat	0,85	0,80	0,90	R\$ 14.076,00	R\$ 14.100,00
14	Escavadeira CASE 80	-	-	R\$ 72.500,00	https://www.mfrural	0,80	0,80	0,90	R\$ 41.760,00	R\$ 41.800,00
15	Mini Rolo Compressor	-	-	R\$ 40.000,00	https://www.mercad	0,20	0,70	0,90	R\$ 5.040,00	R\$ 5.000,00
16	Sucatas de Luminárias	-	-	R\$ 1.800,00	Arbitrado	1,00	1,00	1,00	R\$ 1.800,00	R\$ 1.800,00
17	Volvo/B10M (SUCATA - baixado no DETRAN)	AAE- 9E08	Ônibus	R\$ 4.500,00	Arbitrado	1,00	1,00	1,00	R\$ 4.500,00	R\$ 4.500,00
									R\$ 588.590,64	R\$ 588.600,00

DESCRIÇÃO			Pesquisa de Mercado		Fatores de Homogeneização			Valor Homogeneizado		
Item	Qtdd	Marca/Modelo	Cotação R\$	Fonte	Estado	Garantia	Negociação	Unitário	Total	Arredondado
18	1	Lote de Aparelhos de Ar Condicionado	R\$ 3.500,00	Arbitrado	1,00	1,00	1,00	R\$ 3.500,00	R\$ 3.500,00	R\$ 3.500,00
19	3	Aparelhos de Ar Condicionado (casa da cultura)	R\$ 1.000,00	Arbitrado	1,00	1,00	1,00	R\$ 1.000,00	R\$ 3.000,00	R\$ 3.000,00
20	1	Lote de Equipamentos Hospitalares (Mobiliário)	R\$ 1.350,00	Arbitrado	1,00	1,00	1,00	R\$ 1.350,00	R\$ 1.350,00	R\$ 1.350,00
21	1	Lote de Equipamentos Hospitalares (Eletrônicos)	R\$ 1.200,00	Arbitrado	1,00	1,00	1,00	R\$ 1.200,00	R\$ 1.200,00	R\$ 1.200,00
22	1	Lote de Máquinas de Costura	R\$ 1.400,00	Arbitrado	1,00	1,00	1,00	R\$ 1.400,00	R\$ 1.400,00	R\$ 1.400,00
23	13	Pia de Banheiro (pé + cuba)	R\$ 102,37	https://www.sertaozinho.com.br	0,85	0,80	0,90	R\$ 62,65	R\$ 814,46	R\$ 800,00
24	1	Lote de Mobiliário (Bancos, Mesas, Cadeiras, Armários, Escrivainhas, ETC)	R\$ 250,00	Arbitrado	1,00	1,00	1,00	R\$ 250,00	R\$ 250,00	R\$ 250,00
25	1	Lote de Sucata de Informática	R\$ 1.400,00	Arbitrado	1,00	1,00	1,00	R\$ 1.400,00	R\$ 1.400,00	R\$ 1.400,00
26	1	Lote de Linha Branca (Fogão, Geladeira, Lava-Roupas, ETC)	R\$ 750,00	Arbitrado	1,00	1,00	1,00	R\$ 750,00	R\$ 750,00	R\$ 750,00
27	1	Lote de Carteiras Escolares	R\$ 1.250,00	Arbitrado	1,00	1,00	1,00	R\$ 1.250,00	R\$ 1.250,00	R\$ 1.250,00
28	1	Lote de Cadeira de Rodas	R\$ 700,00	Arbitrado	1,00	1,00	1,00	R\$ 700,00	R\$ 700,00	R\$ 700,00
29	1	Sucata de Pá Carregadeira	R\$ 4.500,00	Arbitrado	1,00	1,00	1,00	R\$ 4.500,00	R\$ 4.500,00	R\$ 4.500,00
30	1	Sucata de Motoniveladora (pintura identificação 401142)	R\$ 4.500,00	Arbitrado	1,00	1,00	1,00	R\$ 4.500,00	R\$ 4.500,00	R\$ 4.500,00
31	1	Sucata de Ônibus	R\$ 3.800,00	Arbitrado	1,00	1,00	1,00	R\$ 3.800,00	R\$ 3.800,00	R\$ 3.800,00
32	1	Sucata de Trator (Amarelo)	R\$ 3.000,00	Arbitrado	1,00	1,00	1,00	R\$ 3.000,00	R\$ 3.000,00	R\$ 3.000,00
33	1	Sucata de Motoniveladora (pintura identificação 15642)	R\$ 5.500,00	Arbitrado	1,00	1,00	1,00	R\$ 5.500,00	R\$ 5.500,00	R\$ 5.500,00

Total de Bens Móveis R\$ 36.914,46 R\$ 36.900,00

Total Veículos R\$ 588.590,64 R\$ 588.600,00

Total Geral R\$ 625.505,10 R\$ 625.500,00

ANEXO
FOTOS DOS BENS



























































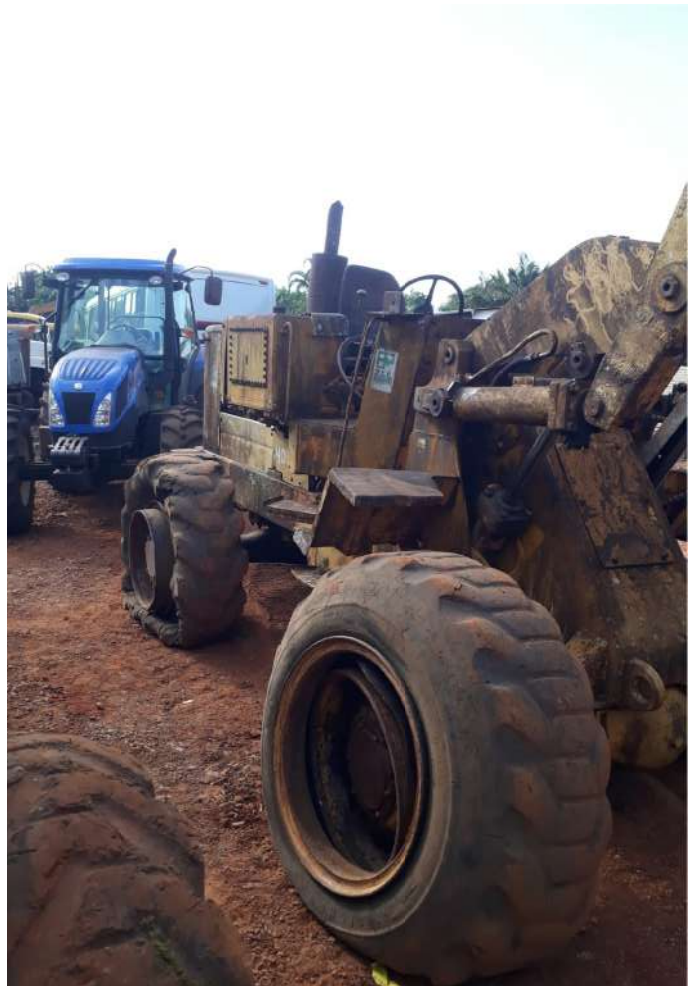









ANEXO
EXTRATOS DETRAN

Consulta Consolidada do Veículo

Informações do Veículo

Renavam: 0097.100183-9	Chassi: 9BWAB09N19P005506	Placa: AAA-7J63	Marca/Modelo: VW/POLO 1.6
Município: DOUTOR CAMARGO	Ano de Fabricação/Modelo: 2008 / 2009	Combustível: ALCOOL/GASOLINA	Cor: PRATA
Categoria: OFICIAL	Espécie/Tipo: PASSAGEIRO / AUTOMOVEL	Situação do Veículo: VIGENTE (EM CIRCULACAO)	Restrição à Venda: NÃO HÁ

IPVA

Seguro Obrigatório - DPVAT

Licenciamento Anual

NÃO HÁ DEBITOS DE IPVA

**NÃO HÁ DEBITOS DE SEGURO
OBRIGATÓRIO - DPVAT**

Discriminação	Valor (R\$)
TAXA DE LICENCIAMENTO 2024	90,94
Vencimento em 10/09/2024	

ATENÇÃO: A expedição do documento Certificado de Registro e Licenciamento de Veículo (CRLV) somente ocorrerá após o recolhimento integral dos valores apresentados nos campos: Débitos de IPVA, Débitos de Seguro Obrigatório - DPVAT, Débitos de Licenciamento, além de multas obrigatórias, caso existam, através da rede bancária autorizada. Caso possua débitos de exercícios anteriores, estes poderão ser pagos para regularizar a situação do veículo até o vencimento do licenciamento do exercício atual.

Resumo das Multas de Trânsito

Resumo das Autuações de Trânsito

Discriminação	Quantidade	Valor (R\$)
MULTAS EM PROCESSO DE RECURSO OBRIGATÓRIAS	NADA CONSTA	
MULTAS EM DIVIDA ATIVA/EXEC.JUDICIAL/SOB JUDICE	NADA CONSTA	
MULTAS OBRIGATÓRIAS	NADA CONSTA	
MULTAS EM PROCESSO DE RECURSO NÃO OBRIGATÓRIAS	NADA CONSTA	
MULTAS IMPOSTAS	NADA CONSTA	
Total		R\$ 0,00

Discriminação	Quantidade	Valor (R\$)
AUTUAÇÕES NOTIFICADAS	NADA CONSTA	
AUTUAÇÕES EM PROCESSO DE DEFESA	NADA CONSTA	
AUTUAÇÕES EM PROCESSO DE NOTIFICAÇÃO	NADA CONSTA	
Total		R\$ 0,00

Informações Adicionais

Caso o pagamento já tenha sido efetuado, informamos que o prazo para atualização dos nossos cadastros é de até 2 dias úteis a partir da data do pagamento.

Para pagamento, utilize o Guichê de Caixa ou Auto Atendimento dos bancos credenciados: Banco Cooperativo Sicredi, Banco Cooperativo do Brasil (BANCOOB), Banco Rendimento, Banco Santander ou Banco do Brasil.

Para pagamento de multas emita a Guia de Recolhimento ou procure a Ciretran ou Posto de Trânsito do seu município.

Este histórico indica apenas as ocorrências informadas de forma oficial ao Detran-PR, por autoridade administrativa ou judicial; não serve para fins judiciais e é fornecido de forma gratuita.

Em caso de dúvidas, ligue para a Central de Atendimento ao Cidadão, telefone 0800-643-7373, ou procure a Ciretran/Posto de Trânsito do seu município.

Este Extrato não vale como negativa de débitos.

Este Extrato é fornecido gratuitamente.

Consulta Consolidada do Veículo

Informações do Veículo

Renavam:	Chassi:	Placa:	Marca/Modelo:
0108.904461-2	9BGJC75E0GB159113	BAO-3873	CHEV/SPIN 1.8L MT LTZ
Município:	Ano de Fabricação/Modelo:	Combustível:	Cor:
DOUTOR CAMARGO	2016 / 2016	ALCOOL/GASOLINA	BRANCA
Categoria:	Espécie/Tipo:	Situação do Veículo:	Restrição à Venda:
OFICIAL	PASSAGEIRO / AUTOMOVEL	VIGENTE (EM CIRCULACAO)	NÃO HÁ

CRLV

LICENCIAMENTO ANUAL QUITADO

Exercício:	2024
Data do pagamento:	25/01/2024
Valor pago:	R\$ 90,94
Emissão do documento autorizado em:	29/01/2024
Data de postagem do documento:	
Número Registro nos Correios (envio):	

Resumo das Multas de Trânsito

Discriminação	Quantidade	Valor (R\$)
MULTAS EM PROCESSO DE RECURSO OBRIGATÓRIAS	NADA CONSTA	
MULTAS EM DIVIDA ATIVA/EXEC.JUDICIAL/SOB JUDICE	NADA CONSTA	
MULTAS OBRIGATÓRIAS	NADA CONSTA	
MULTAS EM PROCESSO DE RECURSO NÃO OBRIGATÓRIAS	NADA CONSTA	
MULTAS IMPOSTAS	NADA CONSTA	
Total		R\$ 0,00

Resumo das Autuações de Trânsito

Discriminação	Quantidade	Valor (R\$)
AUTUAÇÕES NOTIFICADAS	NADA CONSTA	
AUTUAÇÕES EM PROCESSO DE DEFESA	NADA CONSTA	
AUTUAÇÕES EM PROCESSO DE NOTIFICAÇÃO	NADA CONSTA	
Total		R\$ 0,00

Informações Adicionais

Caso o pagamento já tenha sido efetuado, informamos que o prazo para atualização dos nossos cadastros é de até 2 dias úteis a partir da data do pagamento.

Para pagamento, utilize o Guichê de Caixa ou Auto Atendimento dos bancos credenciados: Banco Cooperativo Sicredi, Banco Cooperativo do Brasil (BANCOOB), Banco Rendimento, Banco Santander ou Banco do Brasil.

Para pagamento de multas emita a Guia de Recolhimento ou procure a Ciretran ou Posto de Trânsito do seu município.

O CRLV (Certificado de Registro e Licenciamento de Veículo) somente será enviado quando quitado os débitos de licenciamento e IPVA (Imposto sobre Propriedade de Veículos Automotores).

Este histórico indica apenas as ocorrências informadas de forma oficial ao Detran-PR, por autoridade administrativa ou judicial; não serve para fins judiciais e é fornecido de forma gratuita.

Em caso de dúvidas, ligue para a Central de Atendimento ao Cidadão, telefone 0800-643-7373, ou procure a Ciretran/Posto de Trânsito do seu município.

Este Extrato não vale como negativa de débitos.

Este Extrato é fornecido gratuitamente.

Consulta Consolidada do Veículo

Informações do Veículo

Renavam:	Chassi:	Placa:	Marca/Modelo:
0112.598055-6	3VWDJ2161HM021992	BBM-8454	I/VW JETTA CL AF
Município:	Ano de Fabricação/Modelo:	Combustível:	Cor:
DOUTOR CAMARGO	2017 / 2017	GASOLINA	PRATA
Categoria:	Espécie/Tipo:	Situação do Veículo:	Restrição à Venda:
OFICIAL	PASSAGEIRO / AUTOMOVEL	VIGENTE (EM CIRCULACAO)	NÃO HÁ

CRLV

LICENCIAMENTO ANUAL QUITADO

Exercício:	2024
Data do pagamento:	25/01/2024
Valor pago:	R\$ 90,94
Emissão do documento autorizado em:	29/01/2024
Data de postagem do documento:	
Número Registro nos Correios (envio):	

Resumo das Multas de Trânsito

Discriminação	Quantidade	Valor (R\$)
MULTAS EM PROCESSO DE RECURSO OBRIGATÓRIAS	NADA CONSTA	
MULTAS EM DIVIDA ATIVA/EXEC.JUDICIAL/SOB JUDICE	NADA CONSTA	
MULTAS OBRIGATÓRIAS	NADA CONSTA	
MULTAS EM PROCESSO DE RECURSO NÃO OBRIGATÓRIAS	NADA CONSTA	
MULTAS IMPOSTAS	NADA CONSTA	
Total		R\$ 0,00

Resumo das Autuações de Trânsito

Discriminação	Quantidade	Valor (R\$)
AUTUAÇÕES NOTIFICADAS	NADA CONSTA	
AUTUAÇÕES EM PROCESSO DE DEFESA	NADA CONSTA	
AUTUAÇÕES EM PROCESSO DE NOTIFICAÇÃO	NADA CONSTA	
Total		R\$ 0,00

Informações Adicionais

Caso o pagamento já tenha sido efetuado, informamos que o prazo para atualização dos nossos cadastros é de até 2 dias úteis a partir da data do pagamento.

Para pagamento, utilize o Guichê de Caixa ou Auto Atendimento dos bancos credenciados: Banco Cooperativo Sicredi, Banco Cooperativo do Brasil (BANCOOB), Banco Rendimento, Banco Santander ou Banco do Brasil.

Para pagamento de multas emita a Guia de Recolhimento ou procure a Ciretran ou Posto de Trânsito do seu município.

O CRLV (Certificado de Registro e Licenciamento de Veículo) somente será enviado quando quitado os débitos de licenciamento e IPVA (Imposto sobre Propriedade de Veículos Automotores).

Este histórico indica apenas as ocorrências informadas de forma oficial ao Detran-PR, por autoridade administrativa ou judicial; não serve para fins judiciais e é fornecido de forma gratuita.

Em caso de dúvidas, ligue para a Central de Atendimento ao Cidadão, telefone 0800-643-7373, ou procure a Ciretran/Posto de Trânsito do seu município.

Este Extrato não vale como negativa de débitos.

Este Extrato é fornecido gratuitamente.

Consulta Consolidada do Veículo

Informações do Veículo

Renavam:	Chassi:	Placa:	Marca/Modelo:
0115.722124-3	9BWAB45U4KT009938	BCG-5451	VW/GOL 1.6L MB5
Município:	Ano de Fabricação/Modelo:	Combustível:	Cor:
DOUTOR CAMARGO	2018 / 2019	ALCOOL/GASOLINA	BRANCA
Categoria:	Espécie/Tipo:	Situação do Veículo:	Restrição à Venda:
OFICIAL	PASSAGEIRO / AUTOMOVEL	VIGENTE (EM CIRCULACAO)	NÃO HÁ

CRLV

LICENCIAMENTO ANUAL QUITADO

Exercício:	2024
Data do pagamento:	25/01/2024
Valor pago:	R\$ 90,94
Emissão do documento autorizado em:	29/01/2024
Data de postagem do documento:	
Número Registro nos Correios (envio):	

Resumo das Multas de Trânsito

Discriminação	Quantidade	Valor (R\$)
MULTAS EM PROCESSO DE RECURSO OBRIGATÓRIAS	NADA CONSTA	
MULTAS EM DIVIDA ATIVA/EXEC.JUDICIAL/SOB JUDICE	NADA CONSTA	
MULTAS OBRIGATÓRIAS	NADA CONSTA	
MULTAS EM PROCESSO DE RECURSO NÃO OBRIGATÓRIAS	NADA CONSTA	
MULTAS IMPOSTAS	NADA CONSTA	
Total		R\$ 0,00

Resumo das Autuações de Trânsito

Discriminação	Quantidade	Valor (R\$)
AUTUAÇÕES NOTIFICADAS	NADA CONSTA	
AUTUAÇÕES EM PROCESSO DE DEFESA	NADA CONSTA	
AUTUAÇÕES EM PROCESSO DE NOTIFICAÇÃO	NADA CONSTA	
Total		R\$ 0,00

Informações Adicionais

Caso o pagamento já tenha sido efetuado, informamos que o prazo para atualização dos nossos cadastros é de até 2 dias úteis a partir da data do pagamento.

Para pagamento, utilize o Guichê de Caixa ou Auto Atendimento dos bancos credenciados: Banco Cooperativo Sicredi, Banco Cooperativo do Brasil (BANCOOB), Banco Rendimento, Banco Santander ou Banco do Brasil.

Para pagamento de multas emita a Guia de Recolhimento ou procure a Ciretran ou Posto de Trânsito do seu município.

O CRLV (Certificado de Registro e Licenciamento de Veículo) somente será enviado quando quitado os débitos de licenciamento e IPVA (Imposto sobre Propriedade de Veículos Automotores).

Este histórico indica apenas as ocorrências informadas de forma oficial ao Detran-PR, por autoridade administrativa ou judicial; não serve para fins judiciais e é fornecido de forma gratuita.

Em caso de dúvidas, ligue para a Central de Atendimento ao Cidadão, telefone 0800-643-7373, ou procure a Ciretran/Posto de Trânsito do seu município.

Este Extrato não vale como negativa de débitos.

Este Extrato é fornecido gratuitamente.

Consulta Consolidada do Veículo

Informações do Veículo

Renavam: 0014.790871-0	Chassi: 9BWA952P79R934947	Placa: MWX-6C69	Marca/Modelo: VW/8.150E DELIVERY
Município: DOUTOR CAMARGO	Ano de Fabricação/Modelo: 2009 / 2009	Combustível: DIESEL	Cor: BRANCA
Categoria: OFICIAL	Espécie/Tipo: CARGA / CAMINHAO	Situação do Veículo: VIGENTE (EM CIRCULACAO)	Restrição à Venda: NÃO HÁ

IPVA	Seguro Obrigatório - DPVAT	Licenciamento Anual						
NÃO HÁ DEBITOS DE IPVA	NÃO HÁ DEBITOS DE SEGURO OBRIGATÓRIO - DPVAT	<table border="1"><thead><tr><th>Discriminação</th><th>Valor (R\$)</th></tr></thead><tbody><tr><td>TAXA DE LICENCIAMENTO 2024</td><td>90,94</td></tr><tr><td>Vencimento em 11/11/2024</td><td></td></tr></tbody></table>	Discriminação	Valor (R\$)	TAXA DE LICENCIAMENTO 2024	90,94	Vencimento em 11/11/2024	
Discriminação	Valor (R\$)							
TAXA DE LICENCIAMENTO 2024	90,94							
Vencimento em 11/11/2024								

ATENÇÃO: A expedição do documento Certificado de Registro e Licenciamento de Veículo (CRLV) somente ocorrerá após o recolhimento integral dos valores apresentados nos campos: Débitos de IPVA, Débitos de Seguro Obrigatório - DPVAT, Débitos de Licenciamento, além de multas obrigatórias, caso existam, através da rede bancária autorizada. Caso possua débitos de exercícios anteriores, estes poderão ser pagos para regularizar a situação do veículo até o vencimento do licenciamento do exercício atual.

Resumo das Multas de Trânsito

Discriminação	Quantidade	Valor (R\$)
MULTAS EM PROCESSO DE RECURSO OBRIGATÓRIAS	NADA CONSTA	
MULTAS EM DIVIDA ATIVA/EXEC.JUDICIAL/SOB JUDICE	NADA CONSTA	
MULTAS OBRIGATÓRIAS	NADA CONSTA	
MULTAS EM PROCESSO DE RECURSO NÃO OBRIGATÓRIAS	NADA CONSTA	
MULTAS IMPOSTAS	NADA CONSTA	
Total		R\$ 0,00

Resumo das Autuações de Trânsito

Discriminação	Quantidade	Valor (R\$)
AUTUAÇÕES NOTIFICADAS	NADA CONSTA	
AUTUAÇÕES EM PROCESSO DE DEFESA	NADA CONSTA	
AUTUAÇÕES EM PROCESSO DE NOTIFICAÇÃO	NADA CONSTA	
Total		R\$ 0,00

Informações Adicionais

Caso o pagamento já tenha sido efetuado, informamos que o prazo para atualização dos nossos cadastros é de até 2 dias úteis a partir da data do pagamento.
Para pagamento, utilize o Guichê de Caixa ou Auto Atendimento dos bancos credenciados: Banco Cooperativo Sicredi, Banco Cooperativo do Brasil (BANCOOB), Banco Rendimento, Banco Santander ou Banco do Brasil.
Para pagamento de multas emita a Guia de Recolhimento ou procure a Ciretran ou Posto de Trânsito do seu município.
Este histórico indica apenas as ocorrências informadas de forma oficial ao Detran-PR, por autoridade administrativa ou judicial; não serve para fins judiciais e é fornecido de forma gratuita.
Em caso de dúvidas, ligue para a Central de Atendimento ao Cidadão, telefone 0800-643-7373, ou procure a Ciretran/Posto de Trânsito do seu município.
Este Extrato não vale como negativa de débitos.
Este Extrato é fornecido gratuitamente.

Consulta Consolidada do Veículo

Informações do Veículo

Renavam:	Chassi:	Placa:	Marca/Modelo:
0052.222829-1	V038871W	ABV-8920	VW/11.130
Município:	Ano de Fabricação/Modelo:	Combustível:	Cor:
DOUTOR CAMARGO	1986 / 1987	DIESEL	VERMELHA
Categoria:	Espécie/Tipo:	Situação do Veículo:	Restrição à Venda:
OFICIAL	CARGA / CAMINHAO	BLOQUEIO POR INDISPONIBILIDADE ADMINISTRATIVA	NÃO HÁ

CRLV

LICENCIAMENTO ANUAL QUITADO

Exercício:	2022
Data do pagamento:	19/01/2022
Valor pago:	R\$ 86,50
Emissão do documento autorizado em:	25/01/2022
Data de postagem do documento:	
Número Registro nos Correios (envio):	

Resumo das Multas de Trânsito

Discriminação	Quantidade	Valor (R\$)
MULTAS EM PROCESSO DE RECURSO OBRIGATÓRIAS	NADA CONSTA	
MULTAS EM DIVIDA ATIVA/EXEC.JUDICIAL/SOB JUDICE	NADA CONSTA	
MULTAS OBRIGATÓRIAS	NADA CONSTA	
MULTAS EM PROCESSO DE RECURSO NÃO OBRIGATÓRIAS	NADA CONSTA	
MULTAS IMPOSTAS	NADA CONSTA	
Total		R\$ 0,00

Resumo das Autuações de Trânsito

Discriminação	Quantidade	Valor (R\$)
AUTUAÇÕES NOTIFICADAS	NADA CONSTA	
AUTUAÇÕES EM PROCESSO DE DEFESA	NADA CONSTA	
AUTUAÇÕES EM PROCESSO DE NOTIFICAÇÃO	NADA CONSTA	
Total		R\$ 0,00

Mensagens

Veículo com Bloqueio Administrativo. Compareça ao Detran para regularização.

Informações Adicionais

Caso o pagamento já tenha sido efetuado, informamos que o prazo para atualização dos nossos cadastros é de até 2 dias úteis a partir da data do pagamento.

Para pagamento, utilize o Guichê de Caixa ou Auto Atendimento dos bancos credenciados: Banco Cooperativo Sicredi, Banco Cooperativo do Brasil (BANCOOB), Banco Rendimento, Banco Santander ou Banco do Brasil.

Para pagamento de multas emita a Guia de Recolhimento ou procure a Ciretran ou Posto de Trânsito do seu município.

O CRLV (Certificado de Registro e Licenciamento de Veículo) somente será enviado quando quitado os débitos de licenciamento e IPVA (Imposto sobre Propriedade de Veículos Automotores).

Este histórico indica apenas as ocorrências informadas de forma oficial ao Detran-PR, por autoridade administrativa ou judicial; não serve para fins judiciais e é fornecido de forma gratuita.

Em caso de dúvidas, ligue para a Central de Atendimento ao Cidadão, telefone 0800-643-7373, ou procure a Ciretran/Posto de Trânsito do seu município.

Este Extrato não vale como negativa de débitos.

Este Extrato é fornecido gratuitamente.

Consulta Consolidada do Veículo

Informações do Veículo

Renavam:	Chassi:	Placa:	Marca/Modelo:
0100.034354-2	93PB58M1MEC048468	AXZ-4245	MPOLO/VOLARE V8L 4X4 EO
Município:	Ano de Fabricação/Modelo:	Combustível:	Cor:
DOUTOR CAMARGO	2013 / 2014	DIESEL	AMARELA
Categoria:	Espécie/Tipo:	Situação do Veículo:	Restrição à Venda:
OFICIAL	PASSAGEIRO / ONIBUS	VIGENTE (EM CIRCULACAO)	NÃO HÁ

CRLV

LICENCIAMENTO ANUAL QUITADO

Exercício:	2024
Data do pagamento:	25/01/2024
Valor pago:	R\$ 90,94
Emissão do documento autorizado em:	29/01/2024
Data de postagem do documento:	
Número Registro nos Correios (envio):	

Resumo das Multas de Trânsito

Discriminação	Quantidade	Valor (R\$)
MULTAS EM PROCESSO DE RECURSO OBRIGATÓRIAS	NADA CONSTA	
MULTAS EM DIVIDA ATIVA/EXEC.JUDICIAL/SOB JUDICE	NADA CONSTA	
MULTAS OBRIGATÓRIAS	NADA CONSTA	
MULTAS EM PROCESSO DE RECURSO NÃO OBRIGATÓRIAS	NADA CONSTA	
MULTAS IMPOSTAS	NADA CONSTA	
Total		R\$ 0,00

Resumo das Autuações de Trânsito

Discriminação	Quantidade	Valor (R\$)
AUTUAÇÕES NOTIFICADAS	NADA CONSTA	
AUTUAÇÕES EM PROCESSO DE DEFESA	NADA CONSTA	
AUTUAÇÕES EM PROCESSO DE NOTIFICAÇÃO	NADA CONSTA	
Total		R\$ 0,00

Informações Adicionais

Caso o pagamento já tenha sido efetuado, informamos que o prazo para atualização dos nossos cadastros é de até 2 dias úteis a partir da data do pagamento.

Para pagamento, utilize o Guichê de Caixa ou Auto Atendimento dos bancos credenciados: Banco Cooperativo Sicredi, Banco Cooperativo do Brasil (BANCOOB), Banco Rendimento, Banco Santander ou Banco do Brasil.

Para pagamento de multas emita a Guia de Recolhimento ou procure a Ciretran ou Posto de Trânsito do seu município.

O CRLV (Certificado de Registro e Licenciamento de Veículo) somente será enviado quando quitado os débitos de licenciamento e IPVA (Imposto sobre Propriedade de Veículos Automotores).

Este histórico indica apenas as ocorrências informadas de forma oficial ao Detran-PR, por autoridade administrativa ou judicial; não serve para fins judiciais e é fornecido de forma gratuita.

Em caso de dúvidas, ligue para a Central de Atendimento ao Cidadão, telefone 0800-643-7373, ou procure a Ciretran/Posto de Trânsito do seu município.

Este Extrato não vale como negativa de débitos.

Este Extrato é fornecido gratuitamente.

Consulta Consolidada do Veículo

Informações do Veículo

Renavam:	Chassi:	Placa:	Marca/Modelo:
0102.136647-9	93W245H34E2139161	AYW-6878	FIAT/DUCATO CLASSY VANS
Município:	Ano de Fabricação/Modelo:	Combustível:	Cor:
DOUTOR CAMARGO	2014 / 2014	DIESEL	PRATA
Categoria:	Espécie/Tipo:	Situação do Veículo:	Restrição à Venda:
OFICIAL	PASSAGEIRO / MICRO ONIBUS	VIGENTE (EM CIRCULACAO)	NÃO HÁ

CRLV

LICENCIAMENTO ANUAL QUITADO

Exercício:	2024
Data do pagamento:	25/01/2024
Valor pago:	R\$ 90,94
Emissão do documento autorizado em:	29/01/2024
Data de postagem do documento:	
Número Registro nos Correios (envio):	

Resumo das Multas de Trânsito

Discriminação	Quantidade	Valor (R\$)
MULTAS EM PROCESSO DE RECURSO OBRIGATÓRIAS	NADA CONSTA	
MULTAS EM DIVIDA ATIVA/EXEC.JUDICIAL/SOB JUDICE	NADA CONSTA	
MULTAS OBRIGATÓRIAS	NADA CONSTA	
MULTAS EM PROCESSO DE RECURSO NÃO OBRIGATÓRIAS	NADA CONSTA	
MULTAS IMPOSTAS	NADA CONSTA	
Total		R\$ 0,00

Resumo das Autuações de Trânsito

Discriminação	Quantidade	Valor (R\$)
AUTUAÇÕES NOTIFICADAS	NADA CONSTA	
AUTUAÇÕES EM PROCESSO DE DEFESA	NADA CONSTA	
AUTUAÇÕES EM PROCESSO DE NOTIFICAÇÃO	NADA CONSTA	
Total		R\$ 0,00

Informações Adicionais

Caso o pagamento já tenha sido efetuado, informamos que o prazo para atualização dos nossos cadastros é de até 2 dias úteis a partir da data do pagamento.

Para pagamento, utilize o Guichê de Caixa ou Auto Atendimento dos bancos credenciados: Banco Cooperativo Sicredi, Banco Cooperativo do Brasil (BANCOOB), Banco Rendimento, Banco Santander ou Banco do Brasil.

Para pagamento de multas emita a Guia de Recolhimento ou procure a Ciretran ou Posto de Trânsito do seu município.

O CRLV (Certificado de Registro e Licenciamento de Veículo) somente será enviado quando quitado os débitos de licenciamento e IPVA (Imposto sobre Propriedade de Veículos Automotores).

Este histórico indica apenas as ocorrências informadas de forma oficial ao Detran-PR, por autoridade administrativa ou judicial; não serve para fins judiciais e é fornecido de forma gratuita.

Em caso de dúvidas, ligue para a Central de Atendimento ao Cidadão, telefone 0800-643-7373, ou procure a Ciretran/Posto de Trânsito do seu município.

Este Extrato não vale como negativa de débitos.

Este Extrato é fornecido gratuitamente.

Consulta Consolidada do Veículo

Informações do Veículo

Renavam:	Chassi:	Placa:	Marca/Modelo:
0114.720509-1	9BGJC7520JB220281	BBZ-9239	CHEV/SPIN 1.8L MT LTZ
Município:	Ano de Fabricação/Modelo:	Combustível:	Cor:
DOUTOR CAMARGO	2018 / 2018	ALCOOL/GASOLINA	BRANCA
Categoria:	Espécie/Tipo:	Situação do Veículo:	Restrição à Venda:
OFICIAL	PASSAGEIRO / AUTOMOVEL	VIGENTE (EM CIRCULACAO)	NÃO HÁ

CRLV

LICENCIAMENTO ANUAL QUITADO

Exercício:	2024
Data do pagamento:	25/01/2024
Valor pago:	R\$ 90,94
Emissão do documento autorizado em:	29/01/2024
Data de postagem do documento:	
Número Registro nos Correios (envio):	

Resumo das Multas de Trânsito

Discriminação	Quantidade	Valor (R\$)
MULTAS EM PROCESSO DE RECURSO OBRIGATÓRIAS	NADA CONSTA	
MULTAS EM DIVIDA ATIVA/EXEC.JUDICIAL/SOB JUDICE	NADA CONSTA	
MULTAS OBRIGATÓRIAS	NADA CONSTA	
MULTAS EM PROCESSO DE RECURSO NÃO OBRIGATÓRIAS	NADA CONSTA	
MULTAS IMPOSTAS	NADA CONSTA	
Total		R\$ 0,00

Resumo das Autuações de Trânsito

Discriminação	Quantidade	Valor (R\$)
AUTUAÇÕES NOTIFICADAS	2	R\$ 416,50
AUTUAÇÕES EM PROCESSO DE DEFESA	NADA CONSTA	
AUTUAÇÕES EM PROCESSO DE NOTIFICAÇÃO	NADA CONSTA	
Total		R\$ 416,50

Mensagens

Qualquer informação sobre Multas de Trânsito lançada no Extrato de Débitos deverá ser obtida junto ao órgão de competência pela mesma.

Conforme artigo 284 do CTB, é concedido 20% de desconto no pagamento das multas até a data de vencimento.

Informações sobre valores de multas em Execução Judicial/Sob Júdice deverão ser obtidas junto ao órgão de competência da mesma.

Informações Adicionais

Caso o pagamento já tenha sido efetuado, informamos que o prazo para atualização dos nossos cadastros é de até 2 dias úteis a partir da data do pagamento.

Para pagamento, utilize o Guichê de Caixa ou Auto Atendimento dos bancos credenciados: Banco Cooperativo Sicredi, Banco Cooperativo do Brasil (BANCOOB), Banco Rendimento, Banco Santander ou Banco do Brasil.

Para pagamento de multas emita a Guia de Recolhimento ou procure a Ciretran ou Posto de Trânsito do seu município.

O CRLV (Certificado de Registro e Licenciamento de Veículo) somente será enviado quando quitado os débitos de licenciamento e IPVA (Imposto sobre Propriedade de Veículos Automotores).

Este histórico indica apenas as ocorrências informadas de forma oficial ao Detran-PR, por autoridade administrativa ou judicial; não serve para fins judiciais e é fornecido de forma gratuita.

Em caso de dúvidas, ligue para a Central de Atendimento ao Cidadão, telefone 0800-643-7373, ou procure a Ciretran/Posto de Trânsito do seu município.

Este Extrato não vale como negativa de débitos.

Este Extrato é fornecido gratuitamente.

Consulta Consolidada do Veículo

Informações do Veículo

Renavam: 0053.983789-0	Chassi: 30830212697670	Placa: AFH-9324	Marca/Modelo: M.BENZ/L 608 D
Município: CURITIBA	Ano de Fabricação/Modelo: 1986 / 1986	Combustível: DIESEL	Cor: BRANCA
Categoria: OFICIAL	Espécie/Tipo: CARGA / CAMINHAO	Situação do Veículo: VIGENTE (EM CIRCULACAO)	Restrição à Venda: NÃO HÁ

IPVA

Seguro Obrigatório - DPVAT

Licenciamento Anual

NÃO HÁ DEBITOS DE IPVA**NÃO HÁ DEBITOS DE SEGURO
OBRIGATÓRIO - DPVAT**

Discriminação	Valor (R\$)
TAXA DE LICENCIAMENTO 2024	90,94
Vencimento em 04/09/2024	

ATENÇÃO: A expedição do documento Certificado de Registro e Licenciamento de Veículo (CRLV) somente ocorrerá após o recolhimento integral dos valores apresentados nos campos: Débitos de IPVA, Débitos de Seguro Obrigatório - DPVAT, Débitos de Licenciamento, além de multas obrigatórias, caso existam, através da rede bancária autorizada. Caso possua débitos de exercícios anteriores, estes poderão ser pagos para regularizar a situação do veículo até o vencimento do licenciamento do exercício atual.

Resumo das Multas de Trânsito

Discriminação	Quantidade	Valor (R\$)
MULTAS EM PROCESSO DE RECURSO OBRIGATÓRIAS	NADA CONSTA	
MULTAS EM DIVIDA ATIVA/EXEC.JUDICIAL/SOB JUDICE	NADA CONSTA	
MULTAS OBRIGATÓRIAS	NADA CONSTA	
MULTAS EM PROCESSO DE RECURSO NÃO OBRIGATÓRIAS	NADA CONSTA	
MULTAS IMPOSTAS	NADA CONSTA	
Total		R\$ 0,00

Resumo das Autuações de Trânsito

Discriminação	Quantidade	Valor (R\$)
AUTUAÇÕES NOTIFICADAS	NADA CONSTA	
AUTUAÇÕES EM PROCESSO DE DEFESA	NADA CONSTA	
AUTUAÇÕES EM PROCESSO DE NOTIFICAÇÃO	NADA CONSTA	
Total		R\$ 0,00

Informações Adicionais

Caso o pagamento já tenha sido efetuado, informamos que o prazo para atualização dos nossos cadastros é de até 2 dias úteis a partir da data do pagamento.

Para pagamento, utilize o Guichê de Caixa ou Auto Atendimento dos bancos credenciados: Banco Cooperativo Sicredi, Banco Cooperativo do Brasil (BANCOOB), Banco Rendimento, Banco Santander ou Banco do Brasil.

Para pagamento de multas emita a Guia de Recolhimento ou procure a Ciretran ou Posto de Trânsito do seu município.

Este histórico indica apenas as ocorrências informadas de forma oficial ao Detran-PR, por autoridade administrativa ou judicial; não serve para fins judiciais e é fornecido de forma gratuita.

Em caso de dúvidas, ligue para a Central de Atendimento ao Cidadão, telefone 0800-643-7373, ou procure a Ciretran/Posto de Trânsito do seu município.

Este Extrato não vale como negativa de débitos.

Este Extrato é fornecido gratuitamente.

Consulta Consolidada do Veículo

Informações do Veículo

Renavam:	Chassi:	Placa:	Marca/Modelo:
0052.355479-6	9BV1MKC10LE311100	AAE-9E08	VOLVO/B10M
Município:	Ano de Fabricação/Modelo:	Combustível:	Cor:
DOUTOR CAMARGO	1990 / 1990	DIESEL	BRANCA
Categoria:	Espécie/Tipo:	Situação do Veículo:	Restrição à Venda:
OFICIAL	PASSAGEIRO / ONIBUS	VIGENTE (EM CIRCULACAO)	NÃO HÁ

CRLV

LICENCIAMENTO ANUAL QUITADO

Exercício:	2024
Data do pagamento:	25/01/2024
Valor pago:	R\$ 90,94
Emissão do documento autorizado em:	29/01/2024
Data de postagem do documento:	
Número Registro nos Correios (envio):	

Resumo das Multas de Trânsito

Discriminação	Quantidade	Valor (R\$)
MULTAS EM PROCESSO DE RECURSO OBRIGATÓRIAS	NADA CONSTA	
MULTAS EM DIVIDA ATIVA/EXEC.JUDICIAL/SOB JUDICE	NADA CONSTA	
MULTAS OBRIGATÓRIAS	NADA CONSTA	
MULTAS EM PROCESSO DE RECURSO NÃO OBRIGATÓRIAS	NADA CONSTA	
MULTAS IMPOSTAS	NADA CONSTA	
Total		R\$ 0,00

Resumo das Autuações de Trânsito

Discriminação	Quantidade	Valor (R\$)
AUTUAÇÕES NOTIFICADAS	NADA CONSTA	
AUTUAÇÕES EM PROCESSO DE DEFESA	NADA CONSTA	
AUTUAÇÕES EM PROCESSO DE NOTIFICAÇÃO	NADA CONSTA	
Total		R\$ 0,00

Informações Adicionais

Caso o pagamento já tenha sido efetuado, informamos que o prazo para atualização dos nossos cadastros é de até 2 dias úteis a partir da data do pagamento.

Para pagamento, utilize o Guichê de Caixa ou Auto Atendimento dos bancos credenciados: Banco Cooperativo Sicredi, Banco Cooperativo do Brasil (BANCOOB), Banco Rendimento, Banco Santander ou Banco do Brasil.

Para pagamento de multas emita a Guia de Recolhimento ou procure a Ciretran ou Posto de Trânsito do seu município.

O CRLV (Certificado de Registro e Licenciamento de Veículo) somente será enviado quando quitado os débitos de licenciamento e IPVA (Imposto sobre Propriedade de Veículos Automotores).

Este histórico indica apenas as ocorrências informadas de forma oficial ao Detran-PR, por autoridade administrativa ou judicial; não serve para fins judiciais e é fornecido de forma gratuita.

Em caso de dúvidas, ligue para a Central de Atendimento ao Cidadão, telefone 0800-643-7373, ou procure a Ciretran/Posto de Trânsito do seu município.

Este Extrato não vale como negativa de débitos.

Este Extrato é fornecido gratuitamente.