



H. H. SCHMEIL AVALIAÇÕES ME  
Rua Noel Rosa NRº: 539  
Cidade/UF: Guarulhos/SP - Jd. Pinhal CEP: 07120200



## LAUDO DE VISTORIA VEICULAR E PROCEDÊNCIA VEICULAR

Numeração: 00005084

 VECTRA GSI 16V - CHEVROLET



Vistoriador: Hugo Hitamar Schmeil

Data Impressão: 08/04/2026 12:39

Data Vistoria: 08/04/2026 12:35

### Cliente:

Nome: **Pátio Sul Brasil Maringá**

CPF/CNPJ: **42.923.308/0001-59**

### Vistoria Veicular:

Modelo Veic.: <b>VECTRA GSI 16V - CHEVROLET</b>	Ano Fab / Modelo: <b>1994/1995</b>
Tipo Veículo: <b>Veículo Leve</b>	Condições Veículo: <b>SUCATA</b>
Placa: <b>AMH1995</b>	UF/Cidade Placa: <b>PR/SAO JOAO DO CAIUA</b>
Nr Motor: <b>C20XE14188026</b>	Nr Motor BIN: <b>C20XE14188026</b> Condições Motor: <b>Gravação em estado inicial de corrosão.</b>
Nr Chassi: <b>9BGLW19FSRB305696</b>	Nr Chassi BIN: <b>9BGLW19FSRB305696</b> Condições Chassi: <b>Numeração é a mesma que consta registrada nos bancos de dados dos órgãos competentes (BIN)</b>
Nr Cambio:	Nr Cambio BIN: <b>1077420485</b>
Combustível: <b>Gasolina</b>	Combustível BIN: <b>Gasolina</b>
Cor: <b>Preto</b>	Cor BIN: <b>Preto</b>
Tem KIT GNV: <b>Não</b>	

### Observação:

**Finalidade: Venda forçada em leilão**

**Valor da Avaliação: R\$ 1.300,00 (mil e trezentos reais)**

Veículo em mal estado de conservação. O mesmo encontra-se parado no pátio, e que não foi possível aferir o funcionamento da parte mecânica e seus componentes. Foi considerado o estado aparente do veículo, ou seja, como se encontram, podendo este apresentar danos no seu todo ou em partes, ou ainda peças/partes faltantes, não sendo possível atestar seu funcionamento e que para tanto seria necessária uma revisão técnica do veículo, o que foge ao escopo do presente trabalho. Nos leilões (liquidação forçada) os bens são arrematados no estado que se apresentam. Não se configura então relação de consumo nem pode haver alegação por parte do arrematante em relação ao leiloeiro ou comitente de vício redibitório (vício oculto que apartaria o consumidor para ser restituído pelo comitente dos valores gastos por esse defeito). Tal fato tem implicação direta no valor desta avaliação, uma vez que o bem é entregue no estado em que se encontra. No melhor conhecimento e crédito dos avaliadores, as análises, opiniões e conclusões expressas no presente trabalho são baseadas em dados, diligência, pesquisas e levantamentos verdadeiros e corretos.



FRENTE



PLACA



TRASEIRA



CHASSI

MOTOR



## CONSULTAS VEICULARES

ID Vistoria: 00005084

Placa: AMH1995

Data Impressão: 08/04/2026 12:39

Nr Motor: C20XE14188026

Nr Chassi: 9BGLW19FSRB305696

## Base de Dados

1 - BIN ESTADUAL

2 - BIN FEDERAL



Bin Estadual - Comunicação de Venda



Bin Estadual - Atenção para as Restrições



Bin Estadual - Atenção para os Débitos e Multas do Veículo



Bin Estadual - Restrições do Proprietário



Bin Federal - Atenção para as Restrições



SENATRAN - Restrições



Multas Federais

## BIN ESTADUAL

Situação do veículo	CIRCULACAO	Tipo	AUTOMOVEL
Placa	AMH1995	Renavam	00628522070
Chassi	9BGLW19FSRB305696	Tipo Marcação Chassi	NORMAL
Nr Motor	C20XE14188026	Nr Caixa Câmbio	1077420485
Categoria	PARTICULAR	Marca	CHEVROLET
Modelo	VECTRA GSI 16V	Ano Fab.	1994
Ano Mod.	1995	Cor	PRETA
Combustível	GASOLINA	UF	PR
Município	SAO JOAO DO CAIUA	Espécie	PASSAGEIRO
Potência	150	Procedência Veículo	NACIONAL
Cilindradas	2000	Capacidade Passageiros	5

Mensagem MOTOR AGREGADO: -



## Comunicação de Venda

Indicador Comun. Venda CONSTA COMUNICACAO DE VENDA



## Débitos e Multas:

Déb IPVA	NAO EXISTE DEBITO DE IPVA	Débito DPVAT	NAO EXISTE DEBITO DE DPVAT
Déb Licenc	EXISTE DEBITO DE LICENCIAMENTO	Débito Multas	EXISTE DEBITO DE MULTA
Valor Débito Detran	6.935,01	Valor Débito Licenc	473,05
Valor Débito Multa	6.935,01		

Página 2

ATENÇÃO: \*Débitos e restrições favor confirmar consulta diretamente ao DETRAN do estado, SNG e documento CRV.

### Proprietários:

**Proprietário** L\*\*\*\*\* H\*\*\*\*\* G\*\*\*\*\*

### Restrições:

<b>Situação do veículo</b>	CIRCULACAO	<b>Restrição 1</b>	COMUNICACAO DE VENDA
<b>Restrição 2</b>	NADA CONSTA	<b>Restrição 3</b>	ALIENACAO FIDUCIARIA
<b>Restrição 4</b>	NADA CONSTA	<b>Restrição Financeira</b>	ALIENACAO FIDUCIARIA
<b>Restrição Administrativa</b>	CONSTA COMUNICACAO DE VENDAS	<b>Restrição Furto</b>	NADA CONSTA
<b>Restrição Guincho</b>	NADA CONSTA	<b>Restrição RENAJUD</b>	NADA CONSTA
<b>Restrição Judicial</b>	NADA CONSTA	<b>Restrição Tributária</b>	NADA CONSTA

### BIN FEDERAL

<b>Tipo Consulta</b>	BIN FEDERAL	<b>Situação</b>	EM CIRCULACAO
<b>Placa</b>	AMH1995	<b>Renavam</b>	00628522070
<b>Chassi</b>	9BGLW19FSRB305696	<b>Remarcação Chassi</b>	NORMAL
<b>Nr Motor</b>	C20XE14188026	<b>Caixa Câmbio</b>	1077420485
<b>Município</b>	SAO JOAO DO CAIUA	<b>UF</b>	PR
<b>Tipo</b>	AUTOMOVEL	<b>Categoria</b>	PASSAGEIRO
<b>Marca Modelo</b>	GM/VECTRA GSI 16V	<b>Ano Fab</b>	1994
<b>Ano Mod</b>	1995	<b>Procedência Veículo</b>	NACIONAL
<b>Combustível</b>	GASOLINA	<b>Cilindradas</b>	2000
<b>Cor</b>	PRETA	<b>Potência</b>	150
<b>Capacidade Passageiros</b>	5	<b>CPF/CNPJ Proprietário</b>	8*****

### BIN FEDERAL - Restrições:

<b>Situação</b>	EM CIRCULACAO	<b>Restrição 1</b>	COMUNICACAO_DE_VENDA
<b>Restrição 2</b>	ALIENACAO_FIDUCIARIA_FILE_VEICULOS	<b>Restrição 3</b>	RENAINF
<b>Restrição Judicial</b>	NADA CONSTA	<b>Restrição RFB</b>	NADA CONSTA

### RENAJUD (CORTESIA):

**RENAJUD** NADA CONSTA

### Débitos / Multas

\*Para sua total segurança, favor conferir débitos e multas diretamente ao SENATRAN: <https://portalservicos.senatran.serpro.gov.br>



### FOTOS DO VEÍCULO

**ID Vistoria:** 00005084

**Placa:** AMH1995

*Data Impressão:* 08/04/2026 12:39

**Nr Motor:** C20XE14188026

**Nr Chassi:** 9BGLW19FSRB305696



FRENTE



PLACA



TRASEIRA



CHASSI

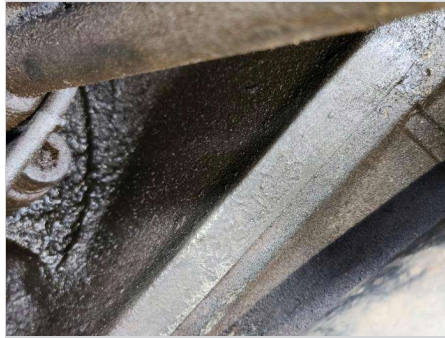

MOTOR

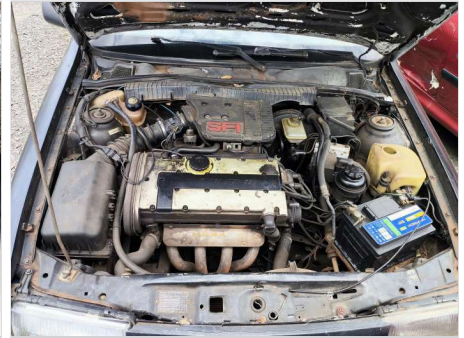

MOTOR COMPARTIMENTO



INTERIOR

ID Vistoria: 00005084

Placa: AMH1995

Data Impressão: 08/04/2026 12:39

Nr Motor: C20XE14188026

Nr Chassi: 9BGLW19FSRB305696

A seguir são descritas as regras e orientações aplicáveis ao serviço contratado; às quais, você manifesta ciência e anuência expressas e sem reservas, tendo validade e eficácia equivalentes a qualquer acordo, a sua observância e cumprimento será exigível a todos os usuários:

1. O Laudo Preventivo possui caráter **APENAS INFORMATIVO E CONSIDERA-SE UMA ANÁLISE PRÉVIA E PREVENTIVA DO AUTOMÓVEL** em questão, a partir de análise estruturais do veículo e consulta a bancos de dados públicos e privados oficiais; a fim de dar guarida ao CONTRATANTE na tomada de decisões relativas ao automóvel vistoriado.
2. Em hipótese alguma o Laudo Preventivo substitui a vistoria oficial de identificação veicular que é realizada exclusivamente pelos órgãos e entidades executivos de trânsito dos estados e Distrito Federal, ou inspeções outras de institutos de criminalística; e que são obrigatórias nos termos do Código de Trânsito Brasileiro e resoluções do CONTRAN.
3. As informações contidas neste Laudo Preventivo e caracterizadas como "LAUDO PREVENTIVO DE VISTORIA VEICULAR" e "CHECKLIST" e "FOTOS" correspondem às análises físicas do veículo existentes no momento da verificação realizada pelo Vistoriador. A validade restringe-se ao exato momento do exame, em razão do que a 'H. H. SCHMEIL AVALIAÇÕES ME' não se responsabiliza por modificações posteriores sofridas pelo veículo, tais como danos no chassi, mudanças de motor, mudança de câmbio, etc.
4. As informações contidas neste Laudo Preventivo e caracterizadas como "CONSULTAS VEICULARES" correspondem ao resultado de consultas a banco de dados públicos e privados oficiais e relacionados ao veículo e que estejam disponíveis no momento da consulta pelo vistoriador.
5. As informações obtidas em bancos de dados públicos podem não estar atualizadas simultaneamente ao momento da consulta, situação que independe da gerência da 'H. H. SCHMEIL AVALIAÇÕES ME' e fornecedora do software gerenciador das consultas.
6. O CONTRATANTE do Laudo Preventivo tem ciência que o sistema de informações e banco de dados disponibilizados está sujeito a constantes alterações e atualizações pelos órgãos e departamentos oficiais, leiloeiros e/ou parceiros da iniciativa privada, sobre quais a 'H. H. SCHMEIL AVALIAÇÕES ME' e fornecedora do software gerenciador das consultas não detém a propriedade das informações, limitando-se assim, a reproduzi-las fielmente, <sup>Página 1</sup> como originariamente apresentadas as tais bases consultadas, sendo que este Laudo Preventivo visa auxiliar o CONTRATANTE na obtenção das informações pretendidas.
7. A 'H. H. SCHMEIL AVALIAÇÕES ME' e fornecedora do software gerenciador das consultas não possuem gerência e responsabilidade pelas informações inseridas nos bancos de dados consultados, e igualmente não se responsabilizam por perdas e danos em caso da não confirmação da informação junto a estes fornecedores gestores e/ou a utilização das informações disponibilizadas em laudos, certidões, vistorias ou documentos assemelhados.

## Orientações:

1. Favor nas consultas BIN confirmar débitos, restrições no site do DETRAN do estado, SNG. Favor consultar na Base Federal (Senatran) e Estadual (DETRAN's dos estados que o veículo já pertenceu) possíveis sinistros apontados em CSV (Certificado de Segurança Veicular). E possível apontamento de CSV na observação da CRV.
2. Consultas BIN sujeito à alterações e/ou atualizações até o final do expediente sem validade como quitação de débitos para compra do veículo.



---

H. H. SCHMEIL AVALIAÇÕES ME  
Vistoriador: Hugo Hitamar Schmeil