



H. H. SCHMEIL AVALIAÇÕES ME  
Rua Noel Rosa NRº: 539  
Cidade/UF: Guarulhos/SP - Jd. Pinhal CEP: 07120200  
Tel: (11) 98464-1750 |

**LAUDO DE VISTORIA VEICULAR E PROCEDÊNCIA VEICULAR**

Numeração: 00004035

**PALIO WEEKEND 16V - FIAT**

Vistoriador: Hugo Hitamar Schmeil

Data Impressão: 08/06/2025 10:04

Data Vistoria: 01/06/2025 12:09

**Cliente:**Nome: **Pátio Sul Brasil Maringá**CPF/CNPJ: **42.923.308/0001-59****Dados do proprietário:**Proprietário: **EDNA ROSA DA SILVA MARTINS**CPF/CNPJ: **668.759.199-15****Vistoria Veicular:**Modelo Veic.: **PALIO WEEKEND 16V - FIAT**Ano Fab / Modelo: **1998/1998**Tipo Veículo: **Veículo Leve**Condições Veículo: **SUCATA**Placa: **CTU0095**UF/Cidade Placa: **PR/SARANDI-PR**Condições Placa: **PLACA OK****Nr Motor: INACESSIVEL Nr Motor BIN: 9879893**Condições Motor: **Gravação obstruída / sem acesso (item excluído de parecer técnico!)****Nr Chassi: SEM CHASSI Nr Chassi BIN: 9BD178838W0538980**Condições Chassi: **SEM CHASSI**

Nr Cambio:

Nr Cambio BIN:

Combustível: **Gasolina**Combustível BIN: **Gasolina**Cor: **Verde**Cor BIN: **Verde**Tem KIT GNV: **Não****Observação:****Finalidade: Venda forçada em leilão****Valor da Avaliação: R\$ 900 (Novecentos reais)****BLOQUEIO JUDICIAL**

Veículo com motor inacessível impossibilitando a conferência de sua numeração junto a BIN e não possui Chassi. Veículo em regular estado de conservação. O mesmo encontra-se parado no pátio. Foi considerado o estado aparente do veículo, ou seja, como se encontram, podendo este apresentar danos no seu todo ou em partes, ou ainda peças/partes faltantes, o bem é entregue no estado em que se encontra. No melhor conhecimento e crédito dos avaliadores, as análises, opiniões e conclusões expressas no presente trabalho são baseadas em dados, diligência, pesquisas e levantamentos verdadeiros e corretos.



FRENTE



PLACA



TRASEIRA



CHASSI



MOTOR



CONSULTAS VEICULARES

ID Vistoria: 00004035

Placa: CTU0095

Data Impressão: 08/06/2025 10:04

Nr Motor: INACESSIVEL

Nr Chassi: SEM CHASSI

Base de Dados

- 1 - BIN ESTADUAL
- 2 - BIN FEDERAL

- ! Bin Estadual - Atenção para as Restrições

✓ Bin Estadual - Restrições do Proprietário

✓ SENATRAN - Restrições

! Numeração do CHASSI digitada difere da BIN

! Numeração do CHASSI digitada difere da BIN ESTADUAL

! Numeração do CHASSI digitada difere da BIN FEDERAL
- ! Bin Estadual - Atenção para os Débitos e Multas do Veículo

! Bin Federal - Atenção para as Restrições

✓ Multas Federais

! Numeração do MOTOR digitada difere da BIN

! Numeração do MOTOR digitada difere da BIN ESTADUAL

! Numeração do MOTOR digitada difere da BIN FEDERAL

BIN ESTADUAL

Situação do veículo	EM CIRCULACAO	Tipo	AUTOMOVEL
Placa	CTU0095	Renavam	00701155736
Chassi	9BD178838W0538980	Situação Chassi	NORMAL
Nr Motor	9879893	Categoria	PARTICULAR
Marca	FIAT	Modelo	PALIO WEEKEND 16V
Ano Fab.	1998	Ano Mod.	1998
Cor	VERDE	Combustível	GASOLINA
UF	PR	Município	SARANDI-PR
Espécie	PASSAGEIRO	Potência	106
Procedência Veículo	NACIONAL	Carroceria	INEXISTENTE

Comunicação de Venda

Indicador Comun. Venda	NÃO INFORMADO	Data Inclusao Venda	NÃO INFORMADO
------------------------	---------------	---------------------	---------------

Débitos e Multas:

Déb IPVA	NAO EXISTE DEBITO DE IPVA	Débito DPVAT	NAO EXISTE DEBITO DE DPVAT
Déb Licenc	EXISTE DEBITO LICENCIAMENTO: R\$ 473,05	Débito Multas	NAO EXISTE DEBITO DE MULTAS
Valor Débito Licenc	473,05		

ATENÇÃO: \*Débitos e restrições favor confirmar consulta diretamente ao DETRAN do estado, SNG e documento CRV.

Proprietários:

Proprietário	E*** R*** D* S**** M*****
--------------	---------------------------

Restrições:

Situação do veículo	EM CIRCULACAO	Restrição 1	RESTRICAO ADMINISTRATIVA: ORDEM JUDICIAL
Restrição 2	RESTRICAO JUDICIAL: CONSTA	Restrição 3	OUTRAS RESTRICOES: ORDEM JUDICIAL
Restrição 4	OUTRAS RESTRICOES: RESTRICAO JUDICIAL	Restrição Financeira	CONSTA RESTRIÇÃO FINANCEIRA
Restrição Furto	NADA CONSTA	Restrição RENAJUD	CONSTA RESTRIÇÃO DE RENAJUD

BIN FEDERAL

Tipo Consulta	BIN FEDERAL	Situação	EM CIRCULACAO
Placa	CTU0095	Renavam	00701155736
Chassi	9BD178838W0538980	Remarcação Chassi	NORMAL
Nr Motor	9879893	Município	SARANDI
UF	PR	Tipo	AUTOMOVEL
Categoria	PASSAGEIRO	Marca Modelo	FIAT/PALIO WEEKEND 16V
Ano Fab	1998	Ano Mod	1998
Procedência Veículo	NACIONAL	Montagem	COMPLETA
Nr Carroceria	05389804	Combustível	GASOLINA
Cor	VERDE	Potência	106
CPF/CNPJ Faturado	49266786000182	UF Faturamento	SP

BIN FEDERAL - Restrições:

Situação	EM CIRCULACAO	Restrição 1	ALIENACAO FIDUCIARIA
Restrição 2	ORDEM JUDICIAL ALIENACAO FIDUCIARIA	Restrição 3	RENAJUD: SIM
Restrição Judicial	NADA CONSTA	Restrição RFB	NADA CONSTA

RENAJUD (CORTESIA):

RENAJUD	NADA CONSTA
---------	-------------

Débitos / Multas

\*Para sua total segurança, favor conferir débitos e multas diretamente ao SENATRAN: <https://portalservicos.senatran.serpro.gov.br>.



FOTOS DO VEÍCULO

ID Vistoria: 00004035	Placa: CTU0095	Data Impressão: 08/06/2025 10:04
Nr Motor: INACESSIVEL	Nr Chassi: SEM CHASSI	





FRENTE



PLACA



TRASEIRA

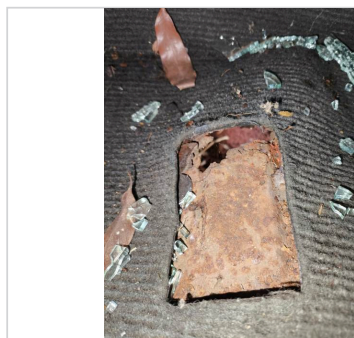

CHASSI



MOTOR



INTERIOR

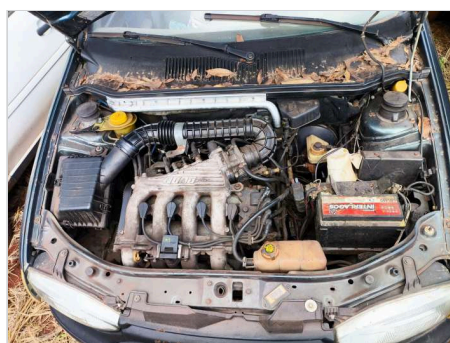

MOTOR COMPARTIMENTO

ID Vistoria: 00004035

Placa: CTU0095

Data Impressão: 08/06/2025 10:04

Nr Motor: INACESSIVEL

Nr Chassi: SEM CHASSI

A seguir são descritas as regras e orientações aplicáveis ao serviço contratado; às quais, você manifesta ciência e anuência expressas e sem reservas, tendo validade e eficácia equivalentes a qualquer acordo, a sua observância e cumprimento será exigível a todos os usuários:

1. O Laudo Preventivo possui caráter **APENAS INFORMATIVO E CONSIDERA-SE UMA ANÁLISE PRÉVIA E PREVENTIVA DO AUTOMÓVEL** em questão, a partir de análise estruturais do veículo e consulta a bancos de dados públicos e privados oficiais; a fim de dar guarida ao CONTRATANTE na tomada de decisões relativas ao automóvel vistoriado.
2. Em hipótese alguma o Laudo Preventivo substitui a vistoria oficial de identificação veicular que é realizada exclusivamente pelos órgãos e entidades executivos de trânsito dos estados e Distrito Federal, ou inspeções outras de institutos de criminalística; e que são obrigatórias nos termos do Código de Trânsito Brasileiro e resoluções do CONTRAN.
3. As informações contidas neste Laudo Preventivo e caracterizadas como "LAUDO PREVENTIVO DE VISTORIA VEICULAR" e "CHECKLIST" e "FOTOS" correspondem às análises físicas do veículo existentes no momento da verificação realizada pelo Vistoriador. A validade restringe-se ao exato momento do exame, em razão do que a 'H. H. SCHMEIL AVALIAÇÕES ME' não se responsabiliza por modificações posteriores sofridas pelo veículo, tais como danos no chassi, mudanças de motor, mudança de câmbio, etc.
4. As informações contidas neste Laudo Preventivo e caracterizadas como "CONSULTAS VEICULARES" correspondem ao resultado de consultas a banco de dados públicos e privados oficiais e relacionados ao veículo e que estejam disponíveis no momento da consulta pelo vistoriador.
5. As informações obtidas em bancos de dados públicos podem não estar atualizadas simultaneamente ao momento da consulta, situação que independe da gerência da 'H. H. SCHMEIL AVALIAÇÕES ME' e fornecedora do software gerenciador das consultas.
6. O CONTRATANTE do Laudo Preventivo tem ciência que o sistema de informações e banco de dados disponibilizados está sujeito a constantes alterações e atualizações pelos órgãos e departamentos oficiais, leiloeiros e/ou parceiros da iniciativa privada, sobre quais a 'H. H. SCHMEIL AVALIAÇÕES ME' e fornecedora do software gerenciador das consultas não detém a propriedade das informações, limitando-se assim, a reproduzi-las fielmente, **sem** como originariamente apresentas as tais bases consultadas, sendo que este Laudo Preventivo visa auxiliar o CONTRATANTE na obtenção das informações pretendidas.
7. A 'H. H. SCHMEIL AVALIAÇÕES ME' e fornecedora do software gerenciador das consultas não possuem gerência e responsabilidade pelas informações inseridas nos bancos de dados consultados, e igualmente não se responsabilizam por perdas e danos em caso da não confirmação da informação junto a estes fornecedores gestores e/ou a utilização das informações disponibilizadas em laudos, certidões, vistorias ou documentos assemelhados.

## Orientações:

1. Favor nas consultas BIN confirmar débitos, restrições no site do DETRAN do estado, SNG. Favor consultar na Base Federal (Senatran) e Estadual (DETRAN's dos estados que o veículo já pertenceu) possíveis sinistros apontados em CSV (Certificado de Segurança Veicular). E possível apontamento de CSV na observação da CRV.
2. Consultas BIN sujeito à alterações e/ou atualizações até o final do expediente sem validade como quitação de débitos para compra do veículo.



H. H. SCHMEIL AVALIAÇÕES ME  
Vistoriador: Hugo Hitamar Schmeil