



H. H. SCHMEIL AVALIAÇÕES ME
Rua Noel Rosa NRº: 539
Cidade/UF: Guarulhos/SP - Jd. Pinhal CEP: 07120200



LAUDO DE VISTORIA VEICULAR E PROCEDÊNCIA VEICULAR

Numeração: 00004936

 **MONZA SL - CHEVROLET**



Vistoriador: Hugo Hitamar Schmeil

Data Impressão: 23/01/2026 11:42

Data Vistoria: 23/01/2026 11:36

Cliente:

Nome: **Pátio Sul Brasil Maringá**

CPF/CNPJ: **42.923.308/0001-59**

Dados do proprietário:

Proprietário: **Abel Fernandes**

CPF/CNPJ: **818.372.599-68**

Vistoria Veicular:

Modelo Veic.: **MONZA SL - CHEVROLET**

Ano Fab / Modelo: **1992/1993**

Tipo Veículo: **Veículo Leve**

Condições Veículo: **SUCATA**

Placa: **ADF0972**

UF/Cidade Placa: **PR/SARANDI-PR**

Nr Motor:
20NZ31028634

Nr Motor BIN: **20NZ31028634**

Condições Motor: **Numeração é a mesma que consta registrada nos bancos de dados dos órgãos competentes (BIN)**

Nr Chassi:
INACESSIVEL

Nr Chassi BIN:
9BGJK11RPNB004247

Condições Chassi: **Gravação obstruída / sem acesso (item excluído de parecer técnico!)**

Nr Cambio:

Nr Cambio BIN: **M108210345**

Combustível: **Gasolina**

Combustível BIN: **Gasolina**

Cor: **Azul**

Cor BIN: **Azul**

Tem KIT GNV: **Não**

Observação:

Finalidade: Venda forçada em leilão

Valor da Avaliação: R\$ 800,00 (oitocentos reais)

Veículo em mal estado de conservação. O mesmo encontra-se parado no pátio. Foi considerado o estado aparente do veículo, ou seja, como se encontram, podendo este apresentar danos no seu todo ou em partes, ou ainda peças/partes faltantes, o bem é entregue no estado em que se encontra. No melhor conhecimento e crédito dos avaliadores, as análises, opiniões e conclusões expressas no presente trabalho são baseadas em dados, diligência, pesquisas e levantamentos verdadeiros e corretos.



FRENTE



PLACA



TRASEIRA



MOTOR



CONSULTAS VEICULARES

ID Vistoria: 00004936

Placa: ADF0972

Data Impressão: 23/01/2026 11:42

Nr Motor: 20NZ31028634

Nr Chassi: INACESSIVEL

Base de Dados

1 - BIN ESTADUAL

2 - BIN FEDERAL

Bin Estadual - Restrições

Bin Estadual - Atenção para os Débitos e Multas do Veículo

Bin Estadual - Restrições do Proprietário

Bin Federal - Restrições

SENATRAN - Restrições

Multas Federais

Numeração do CHASSI digitada difere da BIN

Numeração do CHASSI digitada difere da BIN ESTADUAL

Numeração do CHASSI digitada difere da BIN FEDERAL

BIN ESTADUAL

Situação do veículo	EM CIRCULACAO	Tipo	AUTOMOVEL
Placa	ADF0972	Renavam	00605817324
Chassi	9BGJK11RPNB004247	Situação Chassi	NORMAL
Nr Motor	20NZ31028634	Nr Caixa Câmbio	M108210345
Categoria	PARTICULAR	Marca	CHEVROLET
Modelo	MONZA SL	Ano Fab.	1992
Ano Mod.	1993	Cor	AZUL
Combustível	GASOLINA	UF	PR
Município	SARANDI-PR	Espécie	PASSAGEIRO
Potência	110	Procedência Veículo	NACIONAL
Carroceria	INEXISTENTE	Cilindradas	2000
Capacidade Passageiros	5		

Comunicação de Venda

Indicador Comun. Venda NÃO INFORMADO

Data Inclusao Venda NÃO INFORMADO

Débitos e Multas:			
Déb IPVA	NAO EXISTE DEBITO DE IPVA	Débito DPVAT	NAO EXISTE DEBITO DE DPVAT
Déb Licenc	EXISTE DEBITO LICENCIAMENTO: R\$ 0,01	Débito Multas	EXISTEM MULTAS: R\$ 0,01
Valor Débito Licenc	0,01	Valor Débito Multa	0,01
ATENÇÃO: *Débitos e restrições favor confirmar consulta diretamente ao DETRAN do estado, SNG e documento CRV.			

Proprietários:			
CPF CNPJ Proprietario	8*****	Proprietário	A*** F*****

Restrições:			
Situação do veículo	EM CIRCULACAO	Restrição Financeira	NADA CONSTA
Restrição Furto	NADA CONSTA	Restrição RENAJUD	NADA CONSTA

BIN FEDERAL			
Tipo Consulta	BIN FEDERAL	Situação	EM CIRCULACAO
Placa	ADF0972	Renavam	00605817324
Chassi	9BGJK11RPNB004247	Remarcação Chassi	NORMAL
Nr Motor	20NZ31028634	Caixa Câmbio	M108210345
Município	SARANDI	UF	PR
Tipo	AUTOMOVEL	Categoria	PASSAGEIRO
Marca Modelo	GM/GM/MONZA SL/E EFI	Ano Fab	1992
Ano Mod	1993	Procedência Veículo	NACIONAL
Montagem	COMPLETA	Nr Carroceria	INEXISTENTE
Combustível	GASOLINA	Cilindradas	2000
Cor	AZUL	Potência	110
Capacidade Passageiros	5	CPF/CNPJ Faturado	75397745000135
UF Faturamento	PR	CPF/CNPJ Proprietário	8*****

BIN FEDERAL - Restrições:			
Situação	EM CIRCULACAO	Restrição Judicial	NADA CONSTA
Restrição RFB	NADA CONSTA		

RENAJUD (CORTESIA):	
RENAJUD	NADA CONSTA

Débitos / Multas	
*Para sua total segurança, favor conferir débitos e multas diretamente ao SENATRAN: https://portalservicos.senatran.serpro.gov.br .	



FOTOS DO VEÍCULO

ID Vistoria: 00004936

Placa: ADF0972

Data Impressão: 23/01/2026 11:42

Nr Motor: 20NZ31028634

Nr Chassi: INACESSIVEL

Página 3



FRENTE



PLACA



TRASEIRA



MOTOR



INTERIOR

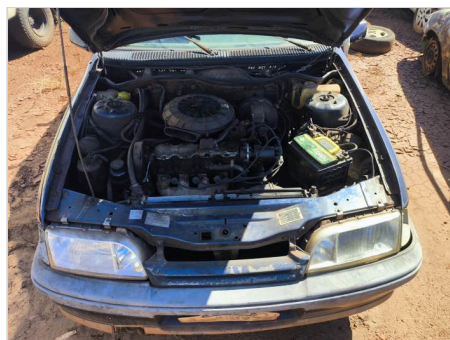

MOTOR COMPARTIMENTO



ID Vistoria: 00004936

Placa: ADF0972

Data Impressão: 23/01/2026 11:42

Nr Motor: 20NZ31028634

Nr Chassi: INACESSIVEL

A seguir são descritas as regras e orientações aplicáveis ao serviço contratado; às quais, você manifesta ciência e anuência expressas e sem reservas, tendo validade e eficácia equivalentes a qualquer acordo, a sua observância e cumprimento será exigível a todos os usuários:

1. O Laudo Preventivo possui caráter **APENAS INFORMATIVO E CONSIDERA-SE UMA ANÁLISE PRÉVIA E PREVENTIVA DO AUTOMÓVEL** em questão, a partir de análise estruturais do veículo e consulta a bancos de dados públicos e privados oficiais; a fim de dar guarida ao CONTRATANTE na tomada de decisões relativas ao automóvel vistoriado.
2. Em hipótese alguma o Laudo Preventivo substitui a vistoria oficial de identificação veicular que é realizada exclusivamente pelos órgãos e **Órgãos** executivos de trânsito dos estados e Distrito Federal, ou inspeções outras de institutos de criminalística; e que são obrigatórias nos termos do Código de Trânsito Brasileiro e resoluções do CONTRAN.
3. As informações contidas neste Laudo Preventivo e caracterizadas como "LAUDO PREVENTIVO DE VISTORIA VEICULAR" e "CHECKLIST" e "FOTOS" correspondem às análises físicas do veículo existentes no momento da verificação realizada pelo Vistoriador. A validade restringe-se ao exato momento do

exame, em razão do que a 'H. H. SCHMEIL AVALIAÇÕES ME' não se responsabiliza por modificações posteriores sofridas pelo veículo, tais como danos no chassi, mudanças de motor, mudança de câmbio, etc.

4. As informações contidas neste Laudo Preventivo e caracterizadas como "CONSULTAS VEICULARES " correspondem ao resultado de consultas a banco de dados públicos e privados oficiais e relacionados ao veículo e que estejam disponíveis no momento da consulta pelo vistoriador.

5. As informações obtidas em bancos de dados públicos podem não estar atualizadas simultaneamente ao momento da consulta, situação que independe da gerência da 'H. H. SCHMEIL AVALIAÇÕES ME' e fornecedora do software gerenciador das consultas.

6. O CONTRATANTE do Laudo Preventivo tem ciência que o sistema de informações e banco de dados disponibilizados está sujeito a constantes alterações e atualizações pelos órgãos e departamentos oficiais, leiloeiros e/ou parceiros da iniciativa privada, sobre quais a 'H. H. SCHMEIL AVALIAÇÕES ME' e fornecedora do software gerenciador das consultas não detém a propriedade das informações, limitando-se assim, a reproduzi-las fielmente, na forma como originariamente apresentas as tais bases consultadas, sendo que este Laudo Preventivo visa auxiliar o CONTRATANTE na obtenção das informações pretendidas.

7. A 'H. H. SCHMEIL AVALIAÇÕES ME' e fornecedora do software gerenciador das consultas não possuem gerência e responsabilidade pelas informações inseridas nos bancos de dados consultados, e igualmente não se responsabilizam por perdas e danos em caso da não confirmação da informação junto a estes fornecedores gestores e/ou a utilização das informações disponibilizadas em laudos, certidões, vistorias ou documentos assemelhados.

Orientações:

1. Favor nas consultas BIN confirmar débitos, restrições no site do DETRAN do estado, SNG. Favor consultar na Base Federal (Senatran) e Estadual (DETRAN's dos estados que o veículo já pertenceu) possíveis sinistros apontados em CSV (Certificado de Segurança Veicular). E possível apontamento de CSV na observação da CRV.

2. Consultas BIN sujeito à alterações e/ou atualizações até o final do expediente sem validade como quitação de débitos para compra do veículo.



H. H. SCHMEIL AVALIAÇÕES ME
Vistoriador: Hugo Hitamar Schmeil