



H. H. SCHMEIL AVALIAÇÕES ME
Rua Noel Rosa NRº: 539
Cidade/UF: Guarulhos/SP - Jd. Pinhal CEP: 07120200



LAUDO DE VISTORIA VEICULAR E PROCEDÊNCIA VEICULAR

Numeração: 00005061



KA FLEX - FORD



Vistoriador: Hugo Hitamar Schmeil

Data Impressão: 17/03/2026 20:44

Data Vistoria: 11/03/2026 15:48

Cliente:

Nome: **Patio Sul Brasil Araucaria**

CPF/CNPJ: **42.923.308/0001-59**

Dados do proprietário:

Proprietário: **MARTA ROBERTO DO NASCIMENTO**

CPF/CNPJ: **339.139.478-17**

Vistoria Veicular:

Modelo Veic.: **KA FLEX - FORD**

Ano Fab / Modelo: **2010/2010**

Tipo Veículo: **Veículo Leve**

Condições Veículo: **CONSERVADO**

Placa: **ENA4516**

UF/Cidade Placa: **SP/GUARUJA-SP**

Nr Motor: **SMRBA189652**

Nr Motor BIN: **SMRBA189652**

Condições Motor: **Numeração é a mesma que consta registrada nos bancos de dados dos órgãos competentes (BIN)**

Nr Chassi:

9BFZK53A0AB189652

Nr Chassi BIN:

9BFZK53A0AB189652

Condições Chassi: **Gravação em estado inicial de corrosão se faz necessário tratamento da chapa suporte.**

Nr Cambio:

Nr Cambio BIN:

Combustível: **Gasolina e Álcool**

Combustível BIN: **Gasolina e Álcool**

Cor: **Preto**

Cor BIN: **Preto**

Tem KIT GNV: **Não**

Observação:

Finalidade: Venda forçada em leilão

Valor da Avaliação: R\$1.500,00 (mil e quinhentos reais)

Veículo em regular estado de conservação, o mesmo encontra-se parado no pátio a um considerável período de tempo, e que não foi possível aferir o funcionamento da parte mecânica e demais componentes. Foi considerado o estado aparente do veículo, ou seja, como se encontram, podendo este apresentar danos no seu todo ou em partes, ou ainda peças/partes faltantes, não sendo possível atestar o funcionamento, e que para tanto, seria necessária revisão técnica do veículo, o que foge ao escopo do presente trabalho. Nos leilões (liquidação forçada) os bens são arrematados no estado em que se apresentam. Não se configura então relação de consumo, nem pode haver alegação por parte do arrematante em relação ao leiloeiro ou comitente de vício redibitório (vício oculto que apartaria o consumidor para ser restituído pelo comitente dos valores gastos por esse defeito). Tal fato tem implicação direta no valor desta avaliação, uma vez que, o bem é entregue no estado em que se encontra. No melhor conhecimento e crédito dos avaliadores, as análises, opiniões e conclusões expressas no presente trabalho são baseadas em dados, diligência, pesquisas e levantamentos verdadeiros e corretos.



FRENTE



PLACA



TRASEIRA



CHASSI

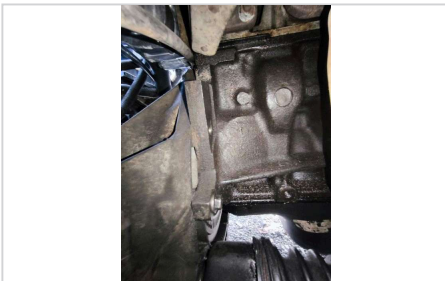

MOTOR



CONSULTAS VEICULARES

ID Vistoria: 00005061

Placa: ENA4516

Data Impressão: 17/03/2026 20:44

Nr Motor: SMRBA189652

Nr Chassi: 9BFZK53A0AB189652

Base de Dados

1 - BIN ESTADUAL

2 - BIN FEDERAL



Bin Estadual - Atenção para as Restrições



Bin Estadual - Atenção para os Débitos e Multas do Veículo



Bin Estadual - Restrições do Proprietário



Bin Federal - Atenção para as Restrições



SENATRAN - Restrições



Multas Federais

BIN ESTADUAL

Situação do veículo	EM CIRCULACAO	Tipo	AUTOMOVEL
Placa	ENA4516	Renavam	00200606255
Chassi	9BFZK53A0AB189652	Situação Chassi	NORMAL
Nr Motor	SMRBA189652	Categoria	PARTICULAR
Marca	FORD	Modelo	KA FLEX
Ano Fab.	2010	Ano Mod.	2010
Cor	PRETA	Combustível	ALCOOL/GASOLINA
UF	SP	Município	GUARUJA-SP
Espécie	PASSAGEIRO	Potência	73
Procedência Veículo	NACIONAL	Carroceria	INEXISTENTE
Cilindradas	999	Capacidade Passageiros	5
Nr Eixos	2	PBT	141



Comunicação de Venda

Indicador Comun. Venda	NÃO INFORMADO	Data Inclusao Venda	NÃO INFORMADO
------------------------	---------------	---------------------	---------------



Débitos e Multas:

Déb IPVA	EXISTE DEBITO IPVA: R\$ 4.148,00	Débito DPVAT	NAO EXISTE DEBITO DE DPVAT
Déb Licenc	EXISTE DEBITO LICENCIAMENTO: R\$ 1.260,09	Débito Multas	EXISTEM MULTAS: R\$ 5.551,80
Valor Débito IPVA	4.148,00	Valor Débito Licenc	1.260,09
Valor Débito Multa	5.551,80		

ATENÇÃO: *Débitos e restrições favor confirmar consulta diretamente ao DETRAN do estado, SNG e documento CRV.



Proprietários:

CPF CNPJ Proprietario	3*****	Proprietário	M**** R***** D* N*****
-----------------------	--------	--------------	------------------------

Restrições:

Situação do veículo	EM CIRCULACAO	Restrição 1	COMUNICADO DE VENDAS REGISTRADO
Restrição 2	OUTRAS RESTRICOES: COMUNICACAO DE VENDA	Restrição Financeira	CONSTA RESTRIÇÃO FINANCEIRA
Restrição Furto	NADA CONSTA	Restrição RENAJUD	NADA CONSTA

BIN FEDERAL

Tipo Consulta	BIN FEDERAL	Situação	EM CIRCULACAO
Placa	ENA4516	Renavam	00200606255
Chassi	9BFZK53A0AB189652	Remarcação Chassi	NORMAL
Nr Motor	SMRBA189652	Município	GUARUJA
UF	SP	Tipo	AUTOMOVEL
Categoria	PASSAGEIRO	Marca Modelo	FORD/FORD/KA FLEX
Ano Fab	2010	Ano Mod	2010
Procedência Veículo	NACIONAL	Montagem	COMPLETA
Nr Carroceria	INEXISTENTE	Nr Eixos	2
Combustível	ALCOOL/GASOLINA	Cilindradas	999
Cor	PRETA	Potência	73
Capacidade Passageiros	5	CPF/CNPJ Faturado	05070258000188
UF Faturamento	SP	CPF/CNPJ Proprietário	3*****

BIN FEDERAL - Restrições:

Situação	EM CIRCULACAO	Restrição 1	COMUNICACAO DE VENDA
Restrição 2	RENAINF	Restrição 3	COMUNICADO DE VENDA: SIM
Restrição Judicial	NADA CONSTA	Restrição RFB	NADA CONSTA

RENAJUD (CORTESIA):

RENAJUD	NADA CONSTA
----------------	-------------

Débitos / Multas

*Para sua total segurança, favor conferir débitos e multas diretamente ao SENATRAN: <https://portalservicos.senatran.serpro.gov.br>.



FOTOS DO VEÍCULO

ID Vistoria: 00005061

Placa: ENA4516

Data Impressão: 17/03/2026 20:44

Nr Motor: SMRBA189652

Nr Chassi: 9BFZK53A0AB189652



FRENTE



TRASEIRA



PLACA



CHASSI

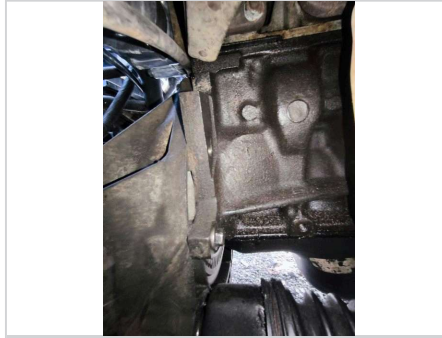

MOTOR



INTERIOR

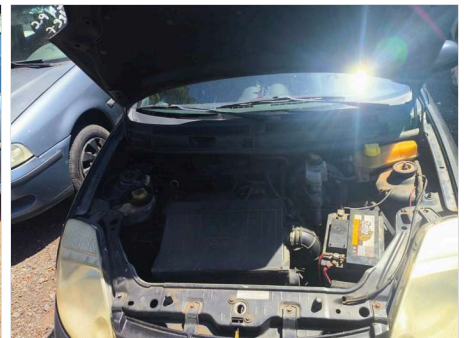
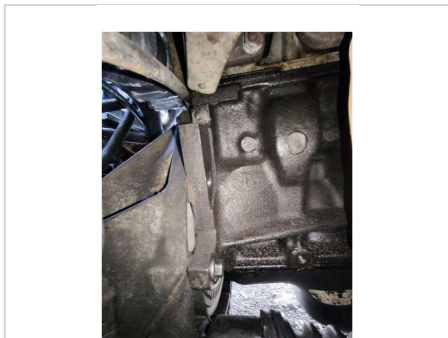

MOTOR COMPARTIMENTO

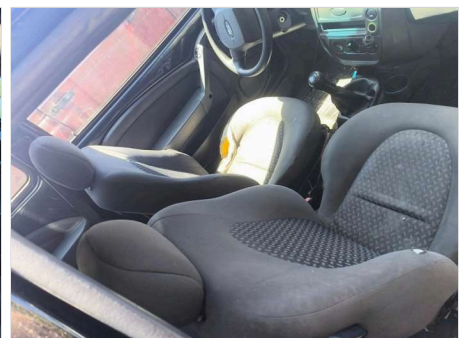
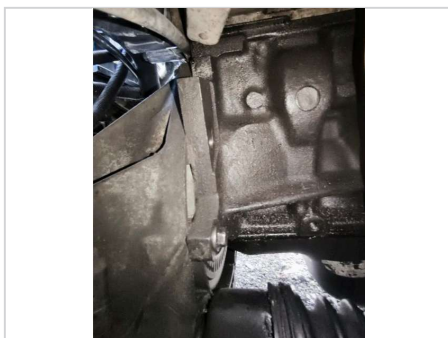

ID Vistoria: 00005061

Placa: ENA4516

Data Impressão: 17/03/2026 20:44

Nr Motor: SMRBA189652

Nr Chassi: 9BFZK53A0AB189652

A seguir são descritas as regras e orientações aplicáveis ao serviço contratado; às quais, você manifesta ciência e anuência expressas e sem reservas, tendo validade e eficácia equivalentes a qualquer acordo, a sua observância e cumprimento será exigível a todos os usuários:

1. O Laudo Preventivo possui caráter **APENAS INFORMATIVO E CONSIDERA-SE UMA ANÁLISE PRÉVIA E PREVENTIVA DO AUTOMÓVEL** em questão, a partir de análise estruturais do veículo e consulta a bancos de dados públicos e privados oficiais; a fim de dar guarida ao CONTRATANTE na tomada de decisões relativas ao automóvel vistoriado. Página 5

2. Em hipótese alguma o Laudo Preventivo substitui a vistoria oficial de identificação veicular que é realizada exclusivamente pelos órgãos e entidades executivos de trânsito dos estados e Distrito Federal, ou inspeções outras de institutos de criminalística; e que são obrigatórias nos termos do Código de Trânsito Brasileiro e resoluções do CONTRAN.

3. As informações contidas neste Laudo Preventivo e caracterizadas como "LAUDO PREVENTIVO DE VISTORIA VEICULAR" e "CHECKLIST" e "FOTOS" correspondem às análises físicas do veículo existentes no momento da verificação realizada pelo Vistoriador. A validade restringe-se ao exato momento do

exame, em razão do que a 'H. H. SCHMEIL AVALIAÇÕES ME' não se responsabiliza por modificações posteriores sofridas pelo veículo, tais como danos no chassi, mudanças de motor, mudança de câmbio, etc.

4. As informações contidas neste Laudo Preventivo e caracterizadas como "CONSULTAS VEICULARES" correspondem ao resultado de consultas a banco de dados públicos e privados oficiais e relacionados ao veículo e que estejam disponíveis no momento da consulta pelo vistoriador.

5. As informações obtidas em bancos de dados públicos podem não estar atualizadas simultaneamente ao momento da consulta, situação que independe da gerência da 'H. H. SCHMEIL AVALIAÇÕES ME' e fornecedora do software gerenciador das consultas.

6. O CONTRATANTE do Laudo Preventivo tem ciência que o sistema de informações e banco de dados disponibilizados está sujeito a constantes alterações e atualizações pelos órgãos e departamentos oficiais, leiloeiros e/ou parceiros da iniciativa privada, sobre quais a 'H. H. SCHMEIL AVALIAÇÕES ME' e fornecedora do software gerenciador das consultas não detém a propriedade das informações, limitando-se assim, a reproduzi-las fielmente, na forma como originariamente apresentas as tais bases consultadas, sendo que este Laudo Preventivo visa auxiliar o CONTRATANTE na obtenção das informações pretendidas.

7. A 'H. H. SCHMEIL AVALIAÇÕES ME' e fornecedora do software gerenciador das consultas não possuem gerência e responsabilidade pelas informações inseridas nos bancos de dados consultados, e igualmente não se responsabilizam por perdas e danos em caso da não confirmação da informação junto a estes fornecedores gestores e/ou a utilização das informações disponibilizadas em laudos, certidões, vistorias ou documentos assemelhados.

Orientações:

1. Favor nas consultas BIN confirmar débitos, restrições no site do DETRAN do estado, SNG. Favor consultar na Base Federal (Senatran) e Estadual (DETRAN's dos estados que o veículo já pertenceu) possíveis sinistros apontados em CSV (Certificado de Segurança Veicular). E possível apontamento de CSV na observação da CRV.
2. Consultas BIN sujeito à alterações e/ou atualizações até o final do expediente sem validade como quitação de débitos para compra do veículo.



H. H. SCHMEIL AVALIAÇÕES ME
Vistoriador: Hugo Hitamar Schmeil