



## LAUDO DE VISTORIA VEICULAR E PROCEDÊNCIA VEICULAR

Numeração: 00003866



ESCORT GL - FORD



Vistoriador: Hugo Hitamar Schmeil

Data Impressão: 16/06/2025 10:29

Data Vistoria: 28/05/2025 10:42

### Cliente:

Nome: **Pátio Sul Brasil Maringá**

CPF/CNPJ: **42.923.308/0001-59**

### Dados do proprietário:

Proprietário: **WALDEMAR MACHADO**

CPF/CNPJ: **3291175093**

### Vistoria Veicular:

Modelo Veic.: **ESCORT GL - FORD**

Ano Fab / Modelo: **1992/1992**

Tipo Veículo: **Veículo Leve**

Condições Veículo: **SUCATA**

Placa: **ACP2338**

UF/Cidade Placa: **PR/MARINGÁ-PR**

Condições Placa: **PLACA OK**

**Nr Motor: CHT SEM PLAQUETA**

**Nr Motor BIN: 1259905**

Condições Motor: **Plaqueta de identificação do motor removida / ausente**

Nr Chassi: **9BFZZZ54ZNB244946**

Nr Chassi BIN: **9BFZZZ54ZNB244946**

Condições Chassi: **Numeração é a mesma que consta registrada nos bancos de dados dos órgãos competentes (BIN)**

Nr Cambio:

Nr Cambio BIN:

Combustível: **Alcool**

Combustível BIN: **Alcool**

Cor: **Branca**

Cor BIN: **Branca**

Tem KIT GNV: **Não**

### Observação:

**Finalidade: Venda forçada em leilão**

**Valor da Avaliação: R\$ 300,00 (trezentos reais)**

Veículo em mal estado de conservação. O mesmo encontra-se parado no pátio. Foi considerado o estado aparente do veículo, ou seja, como se encontram, podendo este apresentar danos no seu todo ou em partes, ou ainda peças/partes faltantes, o bem é entregue no estado em que se encontra. No melhor conhecimento e crédito dos avaliadores, as análises, opiniões e conclusões expressas no presente trabalho são baseadas em dados, diligência, pesquisas e levantamentos verdadeiros e corretos.

### BLOQUEIO JUDICIAL



FRENTE



PLACA



TRASEIRA



CHASSI



## CONSULTAS VEICULARES

ID Vistoria: 00003866

Placa: ACP2338

Data Impressão: 16/06/2025 10:29

Nr Motor: CHT SEM PLAQUETA

Nr Chassi: 9BFZZZ54ZNB244946

## Base de Dados

1 - BIN ESTADUAL

2 - BIN FEDERAL



Bin Estadual - Atenção para as Restrições



Bin Estadual - Atenção para os Débitos e Multas do Veículo



Bin Estadual - Restrições do Proprietário



Bin Federal - Restrições



SENATRAN - Restrições



Multas Federais



Numeração do MOTOR digitada difere da BIN



Numeração do MOTOR digitada difere da BIN ESTADUAL



Numeração do MOTOR digitada difere da BIN FEDERAL



## BIN ESTADUAL

|                     |                   |                        |             |
|---------------------|-------------------|------------------------|-------------|
| Situação do veículo | EM CIRCULACAO     | Tipo                   | AUTOMOVEL   |
| Placa               | ACP2338           | Renavam                | 00602866103 |
| Chassi              | 9BFZZZ54ZNB244946 | Situação Chassi        | NORMAL      |
| Nr Motor            | 1259905           | Categoria              | PARTICULAR  |
| Marca               | FORD              | Modelo                 | ESCORT GL   |
| Ano Fab.            | 1992              | Ano Mod.               | 1992        |
| Cor                 | BRANCA            | Combustível            | ALCOOL      |
| UF                  | PR                | Município              | MARINGA-PR  |
| Espécie             | PASSAGEIRO        | Potência               | 78          |
| Procedência Veículo | NACIONAL          | Carroceria             | INEXISTENTE |
| Cilindradas         | 1555              | Capacidade Passageiros | 5           |
| PBT                 | 80                |                        |             |



## Comunicação de Venda

|                        |               |                     |               |
|------------------------|---------------|---------------------|---------------|
| Indicador Comun. Venda | NÃO INFORMADO | Data Inclusao Venda | NÃO INFORMADO |
|------------------------|---------------|---------------------|---------------|



## Débitos e Multas:

|                     |   |               |                             |
|---------------------|---|---------------|-----------------------------|
| Déb IPVA            | NAO EXISTE DEBITO DE IPVA               | Débito DPVAT  | NAO EXISTE DEBITO DE DPVAT  |
| Déb Licenc          | EXISTE DEBITO LICENCIAMENTO: R\$ 473,05 | Débito Multas | NAO EXISTE DEBITO DE MULTAS |
| Valor Débito Licenc | 473,05                                  |               |                             |

ATENÇÃO: \*Débitos e restrições favor confirmar consulta diretamente ao DETRAN do estado, SNG e documento CRV.

### Proprietários:

CPF CNPJ Proprietario 3\*\*\*\*\* Proprietário W\*\*\*\*\* M\*\*\*\*\*

### Restrições:

|                     |                             |                      |                                    |
|---------------------|-----------------------------|----------------------|------------------------------------|
| Situação do veículo | EM CIRCULACAO               | Restrição 1          | RESTRICAO ADMINISTRATIVA: JUDICIAL |
| Restrição 2         | RESTRICAO JUDICIAL: CONSTA  | Restrição 3          | OUTRAS RESTRICOES: RENAJUD RENAJUD |
| Restrição 4         | OUTRAS RESTRICOES: JUDICIAL | Restrição Financeira | NADA CONSTA                        |
| Restrição Furto     | NADA CONSTA                 | Restrição RENAJUD    | CONSTA RESTRIÇÃO DE RENAJUD        |

### BIN FEDERAL

|                        |                   |                     |                    |
|------------------------|-------------------|---------------------|--------------------|
| Tipo Consulta          | BIN FEDERAL       | Situação            | EM CIRCULACAO      |
| Placa                  | ACP2338           | Renavam             | 00602866103        |
| Chassi                 | 9BFZZZ54ZNB244946 | Remarcação Chassi   | NORMAL             |
| Nr Motor               | 1259905           | Município           | MARINGA            |
| UF                     | PR                | Tipo                | AUTOMOVEL          |
| Categoria              | PASSAGEIRO        | Marca Modelo        | FORD/ESCORT GL     |
| Ano Fab                | 1992              | Procedência Veículo | NACIONAL           |
| Montagem               | COMPLETA          | Nr Carroceria       | INEXISTENTE        |
| Combustível            | ALCOOL            | Cilindradas         | 1555               |
| Cor                    | BRANCA            | Potência            | 78                 |
| Capacidade Passageiros | 5                 | CPF/CNPJ Faturado   | 75.317.958/0001-00 |
| UF Faturamento         | PR                |                     |                    |

### BIN FEDERAL - Restrições:

|               |               |                    |             |
|---------------|---------------|--------------------|-------------|
| Situação      | EM CIRCULACAO | Restrição Judicial | NADA CONSTA |
| Restrição RFB | NADA CONSTA   |                    |             |

### RENAJUD (CORTESIA):

RENAJUD NADA CONSTA

### Débitos / Multas

\*Para sua total segurança, favor conferir débitos e multas diretamente ao SENATRAN: <https://portalservicos.senatran.serpro.gov.br>.



### FOTOS DO VEÍCULO

ID Vistoria: 00003866

Placa: ACP2338

Data Impressão: 16/06/2025 10:29

Nr Motor: CHT SEM PLAQUETA

Nr Chassi: 9BFZZZ54ZNB244946



FRENTE



TRASEIRA



PLACA



CHASSI

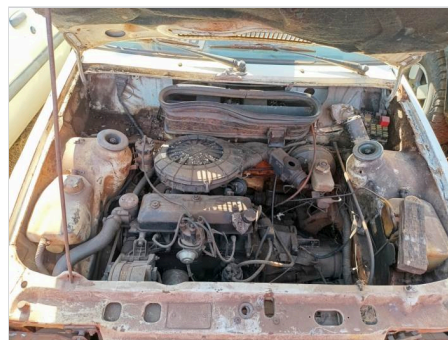

MOTOR COMPARTIMENTO

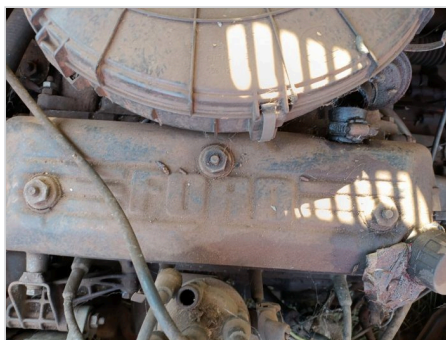

ID Vistoria: 00003866

Placa: ACP2338

Data Impressão: 16/06/2025 10:29

Nr Motor: CHT SEM PLAQUETA

Nr Chassi: 9BFZZ54ZNB244946

A seguir são descritas as regras e orientações aplicáveis ao serviço contratado; às quais, você manifesta ciência e anuência expressas e sem reservas, tendo validade e eficácia equivalentes a qualquer acordo, a sua observância e cumprimento será exigível a todos os usuários:

1. O Laudo Preventivo possui caráter **APENAS INFORMATIVO E CONSIDERA-SE UMA ANÁLISE PRÉVIA E PREVENTIVA DO AUTOMÓVEL** em questão, a partir de análise estruturais do veículo e consulta a bancos de dados públicos e privados oficiais; a fim de dar guarida ao CONTRATANTE na tomada de decisões relativas ao automóvel vistoriado.
2. Em hipótese alguma o Laudo Preventivo substitui a vistoria oficial de identificação veicular que é realizada exclusivamente pelos órgãos e entidades executivos de trânsito dos estados e Distrito Federal, ou inspeções outras de institutos de criminalística; e que são obrigatórias nos termos do Código de Trânsito Brasileiro e resoluções do CONTRAN.
3. As informações contidas neste Laudo Preventivo e caracterizadas como "LAUDO PREVENTIVO DE VISTORIA VEICULAR" e "CHECKLIST" e "FOTOS" correspondem às análises físicas do veículo existentes no momento da verificação realizada pelo Vistoriador. A validade restringe-se ao exato momento do exame, em razão do que a 'H. H. SCHMEIL AVALIAÇÕES ME' não se responsabiliza por modificações posteriores sofridas pelo veículo, tais como danos no chassi, mudanças de motor, mudança de câmbio, etc.
4. As informações contidas neste Laudo Preventivo e caracterizadas como "CONSULTAS VEICULARES" correspondem ao resultado de consultas a banco de dados públicos e privados oficiais e relacionados ao veículo e que estejam disponíveis no momento da consulta pelo vistoriador.
5. As informações obtidas em bancos de dados públicos podem não estar atualizadas simultaneamente ao momento da consulta, situação que independe da gerência da 'H. H. SCHMEIL AVALIAÇÕES ME' e fornecedora do software gerenciador das consultas.
6. O CONTRATANTE do Laudo Preventivo tem ciência que o sistema de informações e banco de dados disponibilizados está sujeito a constantes alterações e atualizações pelos órgãos e departamentos oficiais, leiloeiros e/ou parceiros da iniciativa privada, sobre quais a 'H. H. SCHMEIL AVALIAÇÕES ME' e fornecedora do software gerenciador das consultas não detém a propriedade das informações, limitando-se assim, a reproduzi-las fielmente, na forma como originariamente apresentas as tais bases consultadas, sendo que este Laudo Preventivo visa auxiliar o CONTRATANTE na obtenção das informações pretendidas.
7. A 'H. H. SCHMEIL AVALIAÇÕES ME' e fornecedora do software gerenciador das consultas não possuem gerência e responsabilidade pelas informações inseridas nos bancos de dados consultados, e igualmente não se responsabilizam por perdas e danos em caso da não confirmação da informação junto a estes fornecedores gestores e/ou a utilização das informações disponibilizadas em laudos, certidões, vistorias ou documentos assemelhados.

Orientações:

1. Favor nas consultas BIN confirmar débitos, restrições no site do DETRAN do estado, SNG. Favor consultar na Base Federal (Senatran) e Estadual (DETRAN's dos estados que o veículo já pertenceu) possíveis sinistros apontados em CSV (Certificado de Segurança Veicular). E possível apontamento de CSV na observação da CRV.
2. Consultas BIN sujeito à alterações e/ou atualizações até o final do expediente sem validade como quitação de débitos para compra do veículo.



---

H. H. SCHMEIL AVALIAÇÕES ME  
Vistoriador: Hugo Hitamar Schmeil