

# PARECER DE AVALIAÇÃO MERCADOLÓGICA

## VEÍCULOS - REBOQUES - ESCAVADEIRA

VARA REGIONAL DE FALÊNCIAS, RECUP. JUDICIAL E EXTRAJUDICIAL DE CONCÓRDIA/SC

Autos: nº 5004367-04.2022.8.24.0022

Falido: GEO FOREST FLORESTAL LTDA e IMBUIA EMPREENDIMENTOS FLORESTAIS LTDA.

Adm. Judicial; BRIZOLA E JAPUR ADMINISTRAÇÃO JUDICIAL

### 1. RESUMO EXECUTIVO

Tipo:	Veículos
Categoria:	Carro, caminhonete, caminhão, escavadeira e reboques.
Localização:	Conforme descrito na avaliação individual do veículo.
Cidade:	Caçador/SC e Ponte Alta do Norte/SC.
Proprietário:	GEO FOREST FLORESTAL LTDA e IMBUIA EMPR. FLORESTAIS LTDA.
Finalidade:	Determinar o valor de mercado para fins de venda, por meio de avaliação econômico-financeira.
Metodologia:	Método Comparativo Direto de Dados de Mercado, com base na tabela FIPE, quando aplicável, e em pesquisa de anúncios e ofertas de veículos e máquinas equivalentes no mercado nacional, ajustados por estado de conservação, ano, condição de uso e liquidez. <i>Base de dados: março/2026.</i>
Conformidade:	Documento elaborado em conformidade com as normas técnicas vigentes, com fundamento na Resolução COFECON nº 1.867/2012, que regulamenta a atuação do economista na elaboração de avaliações econômico-financeiras de bens móveis e imóveis.
Data:	Concórdia, 20 de março de 2026.
Avaliação:	<b>R\$ 533.000,00</b> (quinhentos e trinta e três mil reais).

<b>ITEM 01</b>	<b>TOYOTA HILUX 4CD SR5   PLACA MBO1H78</b>
<b>DESCRIÇÃO:</b>	TOYOTA HILUX 4CD SR5, placa MBO1H78, chassi 8AJ33LNA319331490, ano fabricação 2000, modelo 2001, cor cinza, diesel, 2779 cilindradas, potência 76 cv, espécie carga, categoria particular, pick-up grande, 5 passageiros, motor nº 3L4941763 (original e atual), RENAVAL 00744779014, município Ponte Alta do Norte/SC
<b>LOCALIZAÇÃO:</b>	R. Francisco Cândido da Cunha, 262 - Bom Jesus, Curitibaanos - SC, 89520-000
<b>AVALIAÇÃO:</b>	<b>R\$ 10.000,00</b> (dez mil reais)
<b>VISTORIA:</b>	Veículo em avançado estado de deterioração, com ausência de componentes essenciais, inclusive do conjunto do motor, e severos sinais de corrosão e avarias estruturais. Interior desgastado, com falta de acabamentos e itens originais, encontrando-se sem condições de funcionamento. Diante do estado geral, o bem foi enquadrado como sucata qualificada, destinado ao reaproveitamento de peças.



**FOTOS:**



**FIPE:**

Data da consulta; sexta-feira, 20 de março de 2026 12:34  
Preço Médio; R\$ 168.419,00

<b>ITEM 02</b>	<b>FORD CARGO   SEM PLACA</b>
<b>DESCRIÇÃO:</b>	FORD CARGO, ano 1990, cor vermelha, caminhão, motor diesel, cabine avançada (COE), tração 4x2, transmissão manual, chassi sobre longarinas, equipado com carroceria metálica tipo carga, destinado ao transporte de materiais diversos.
<b>LOCALIZAÇÃO:</b>	R. Francisco Cândido da Cunha, 262 - Bom Jesus, Curitibaanos - SC, 89520-000
<b>AVALIAÇÃO:</b>	<b>R\$ 5.000,00</b> (cinco mil reais)
<b>VISTORIA:</b>	Veículo em avançado estado de deterioração, com ausência de componentes essenciais, sem pneus, com sinais evidentes de desmontagem, corrosão generalizada e avarias na cabine e carroceria. Interior comprometido, com painel danificado, fiação exposta e falta de acabamentos, encontrando-se sem condições de funcionamento. Diante do estado geral, o bem foi enquadrado como sucata qualificada, destinado ao reaproveitamento de peças.



**FOTOS:**



**FIPE:**

Data da consulta; sexta-feira, 20 de março de 2026 13:09  
Preço Médio; R\$ 25.227,00

<b>ITEM 03</b>	<b>EMPILHADEIRA INDUSTRIAL</b>
<b>DESCRIÇÃO:</b>	EMPILHADEIRA INDUSTRIAL de pequeno porte, cor vermelha.
<b>LOCALIZAÇÃO:</b>	R. Justino Alves dos Santos, 70 - Ponte Alta do Norte - SC
<b>AVALIAÇÃO:</b>	<b>R\$ 3.000,00</b> (três mil reais)
<b>VISTORIA:</b>	Empilhadeira industrial de pequeno porte em avançado estado de deterioração, com ausência de rodas e eixos, apresentando sinais de desmontagem e falta de componentes relevantes. Carenagem com avarias, desgaste acentuado e pontos de corrosão, evidenciando longo período de inatividade. Equipamento não testado, sem condições operacionais aparentes e demandando intervenção significativa para eventual recuperação.

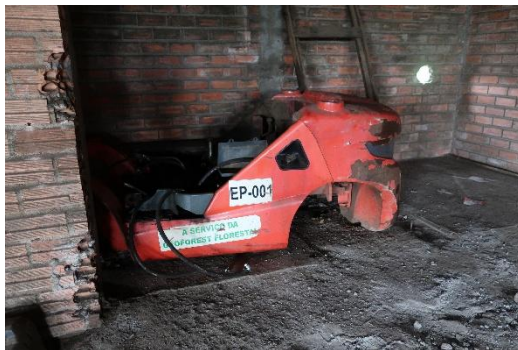

**FOTOS:**

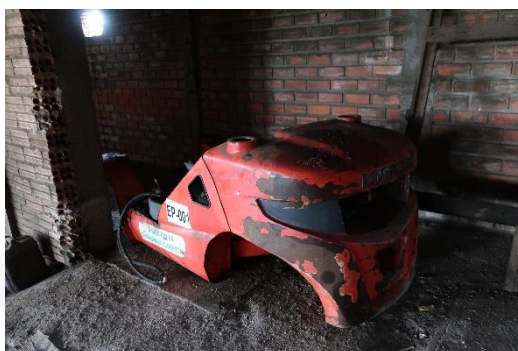

**FIPE:** Não se aplica referência pela Tabela FIPE

<b>ITEM 04</b>	<b>ESCAVADEIRA HIDRÁULICA, MARCA SDLG</b>
<b>DESCRIÇÃO:</b>	ESCAVADEIRA HIDRÁULICA marca SDLG, de médio porte, equipada com motor diesel, sistema hidráulico e estrutura sobre esteiras, com cabine e giro 360°.
<b>LOCALIZAÇÃO:</b>	R. Justino Alves dos Santos, 70 - Ponte Alta do Norte - SC
<b>AVALIAÇÃO:</b>	<b>R\$ 180.000,00</b> (cento e oitenta mil reais)
<b>VISTORIA:</b>	Escavadeira hidráulica em estado geral de conservação regular, apresentando desgaste compatível com uso, pintura comprometida e sinais de exposição. Conjunto estrutural preservado, com cabine, lança e esteiras aparentando integridade. Equipamento incompleto, sem cabeçote/implemento frontal, o que compromete sua operação imediata. Unidade não testada, demandando intervenção e complementação para retorno às condições de funcionamento.

**FOTOS:**

**FIPE:** Não se aplica referência pela Tabela FIPE

<b>ITEM 05</b>	<b>REBOQUE - PLACAS AIN-1B19</b>
<b>DESCRIÇÃO:</b>	REBOQUE, MARCA REB/NOMA RB1E2E22 (NACIONAL), PLACAS AIN-1B19, RENAVAL 371346630, ANO/MODELO 2011/2011.
<b>LOCALIZAÇÃO:</b>	R. Justino Alves dos Santos, 250 - Ponte Alta do Norte - SC
<b>AVALIAÇÃO:</b>	<b>R\$ 60.000,00</b> (sessenta mil reais)
<b>VISTORIA:</b>	Reboque florestal em estado geral de conservação regular, com desgaste compatível com o uso, pontos de corrosão na estrutura metálica e pintura deteriorada. Conjunto estrutural íntegro, com chassi, eixos e sistema de rodagem presentes, equipado com pneus usados em estado regular. Componentes como lanternas, para-lamas e acabamentos apresentam avarias, não testado, podendo demandar manutenção para funcionamento.



**FOTOS:**



**FIPE:** Não se aplica referência pela Tabela FIPE

<b>ITEM 06</b>	<b>SEMI-REBOQUE – PLACAS LZC-6B34</b>
<b>DESCRIÇÃO:</b>	SEMI-REBOQUE, MARCA SR/RANDON (NACIONAL), PLACAS LZC-6B34, RENAVAL 550658440, ANO/MODELO 1982/1983.
<b>LOCALIZAÇÃO:</b>	R. Justino Alves dos Santos, 250 - Ponte Alta do Norte - SC
<b>AVALIAÇÃO:</b>	<b>R\$ 30.000,00</b> (trinta mil reais)
<b>VISTORIA:</b>	Semi-reboque em estado geral de conservação regular a ruim, apresentando desgaste acentuado, corrosão estrutural e avarias na carroceria. Conjunto estrutural presente, com chassi e eixos aparentes, equipado com pneus usados em estado precário/ausentes em parte, evidenciando longo período de inatividade. Unidade não testada, podendo demandar manutenção relevante para retorno às condições de uso.



**FOTOS:**



**FIPE:** Não se aplica referência pela Tabela FIPE

<b>ITEM 07</b>	<b>SEMI-REBOQUE - SEM PLACAS</b>
<b>DESCRIÇÃO:</b>	SEMI-REBOQUE, MARCA KRIEGGER, SEM PLACAS, EM ESTADO GERAL DE CONSERVAÇÃO REGULAR A RUIM.
<b>LOCALIZAÇÃO:</b>	R. Justino Alves dos Santos, 250 - Ponte Alta do Norte - SC
<b>AVALIAÇÃO:</b>	<b>R\$ 30.000,00</b> (trinta mil reais)
<b>VISTORIA:</b>	Semi-reboque em estado geral de conservação regular a ruim, apresentando desgaste acentuado, corrosão na estrutura metálica e avarias na carroceria. Conjunto estrutural presente, com chassi e eixos aparentes, equipado com pneus usados em estado precário, além de ausência de placas e indícios de longo período de inatividade. Unidade não testada, podendo demandar manutenção significativa para retorno às condições de uso.



**FOTOS:**



**FIPE:** Não se aplica referência pela Tabela FIPE

<b>ITEM 08</b>	<b>REBOQUE - PLACAS MLO-4C98</b>
<b>DESCRIÇÃO:</b>	REBOQUE, MARCA REB/NOMA RB1E2E22 (NACIONAL), PLACAS MLO-4C98, RENAVAL 5932267796, ANO/MODELO 2013/2014.
<b>LOCALIZAÇÃO:</b>	R. Justino Alves dos Santos, 250 - Ponte Alta do Norte - SC
<b>AVALIAÇÃO:</b>	<b>R\$ 60.000,00</b> (sessenta mil reais)
<b>VISTORIA:</b>	Reboque florestal em estado geral de conservação regular a ruim, com desgaste acentuado, corrosão na estrutura metálica e avarias na carroceria. Conjunto estrutural presente, com chassi e eixos aparentes, equipado com pneus usados em estado precário, evidenciando uso severo. Unidade não testada, podendo demandar manutenção corretiva para retorno às condições de funcionamento.



**FOTOS:**



**FIPE:** Não se aplica referência pela Tabela FIPE

<b>ITEM 09</b>	<b>REBOQUE - PLACAS DVS-6J21</b>
<b>DESCRIÇÃO:</b>	01 REBOQUE, MARCA R/LENCOIS RLRLTT (NACIONAL), PLACAS DVS-6J21, RENAVAL 989136388, ANO/MODELO 2008/2008.
<b>LOCALIZAÇÃO:</b>	R. Justino Alves dos Santos, 250 - Ponte Alta do Norte - SC
<b>AVALIAÇÃO:</b>	<b>R\$ 50.000,00</b> (cinquenta mil reais)
<b>VISTORIA:</b>	Reboque florestal em estado geral de conservação regular a ruim, apresentando desgaste acentuado, corrosão na estrutura metálica e avarias na carroceria. Conjunto estrutural presente, com chassi e eixos aparentes, equipado com pneus usados em estado precário, evidenciando uso severo. Unidade não testada, podendo demandar manutenção corretiva para retorno às condições de funcionamento.



**FOTOS:**



**FIPE:** Não se aplica referência pela Tabela FIPE

<b>ITEM 10</b>	<b>REBOQUE - PLACAS MGA-4531</b>
<b>DESCRIÇÃO:</b>	REBOQUE, MARCA SR/FACCHINI SRE (NACIONAL), PLACAS MGA-4531, RENAVAL 909616671, ANO/MODELO 2007/2007.
<b>LOCALIZAÇÃO:</b>	R. Justino Alves dos Santos, 250 - Ponte Alta do Norte - SC
<b>AVALIAÇÃO:</b>	<b>R\$ 40.000,00</b> (quarenta mil reais)
<b>VISTORIA:</b>	Reboque florestal em estado geral de conservação regular a ruim, apresentando desgaste acentuado, corrosão na estrutura metálica e avarias na carroceria. Conjunto estrutural presente, com chassi e eixos aparentes, equipado com pneus usados em estado precário, evidenciando uso severo. Unidade não testada, podendo demandar manutenção corretiva para retorno às condições de funcionamento.



**FOTOS:**



**FIPE:** Não se aplica referência pela Tabela FIPE

<b>ITEM 11</b>	<b>VOLKSWAGEN / SAVEIRO 1.6 CS – PLACAS NVL-9A13</b>
<b>DESCRIÇÃO:</b>	VW SAVEIRO 1.6 CS, ano fabricação 2012, modelo 2012, cor branca, motor 1.6 flex (álcool/gasolina), 1.598 cilindradas, potência 104 cv, 2 passageiros, espécie carga, categoria particular, subsegmento pick-up pequena, tração 4x2, transmissão manual.
<b>LOCALIZAÇÃO:</b>	BR-116, Ponte Alta do Norte - SC
<b>AVALIAÇÃO:</b>	<b>R\$ 15.000,00</b> (quinze mil reais)
<b>VISTORIA:</b>	Veículo em estado geral ruim, com sinais de abandono, exposição às intempéries, sujidade, desgaste e possíveis avarias na carroceria. Interior deteriorado, sem condições de verificação funcional, com pneus aparentemente inservíveis e ausência de condições de rodagem. O valor foi reduzido em relação à referência de mercado em razão do estado de conservação e do elevado investimento necessário para retorno às condições de uso.



**FOTOS:**



**FIPE:**

Data da consulta sexta-feira, 20 de março de 2026 15:04  
Preço Médio R\$ 36.999,00

<b>ITEM 12</b>	<b>REBOQUE FLORESTAL – SEM PLACAS</b>
<b>DESCRIÇÃO:</b>	REBOQUE FLORESTAL - Tipo prancha para transporte de toras, com estrutura metálica reforçada, equipado com painéis frontais e traseiros perfurados e hastes laterais verticais de contenção de carga.
<b>LOCALIZAÇÃO:</b>	BR-116, Ponte Alta do Norte - SC
<b>AVALIAÇÃO:</b>	<b>R\$ 50.000,00</b> (cinquenta mil reais)
<b>VISTORIA:</b>	Reboque florestal tipo prancha, em estado geral regular a ruim, apresentando desgaste acentuado pelo uso, pontos generalizados de corrosão, oxidação estrutural e pintura deteriorada. Observa-se armazenamento em área aberta, com exposição prolongada às intempéries. O valor foi reduzido em relação a referências de mercado em razão do estado de conservação, da exposição prolongada ao tempo e do investimento necessário para retorno às condições normais de uso.



**FOTOS:**



**FIPE:** Não se aplica referência pela Tabela FIPE

## 2. CONSIDERAÇÕES

As avaliações restringiram-se aos bens efetivamente localizados nos endereços indicados nos autos, não tendo sido encontrados os demais veículos constantes do processo.

## 3. VALOR TOTAL DAS AVALIAÇÕES

ITEM	DESCRIÇÃO	AVALIAÇÃO (R\$)
1	TOYOTA HILUX 4CD SR5   PLACA MBO1H78	10.000,00
2	FORD CARGO   SEM PLACA	5.000,00
3	EMPILHADEIRA INDUSTRIAL	3.000,00
4	ESCAVADEIRA HIDRÁULICA, MARCA SDLG	180.000,00
5	REBOQUE - PLACAS AIN-1B19	60.000,00
6	SEMI-REBOQUE - PLACAS LZC-6B34	30.000,00
7	SEMI-REBOQUE - SEM PLACAS	30.000,00
8	REBOQUE - PLACAS MLO-4C98	60.000,00
9	REBOQUE - PLACAS DVS-6J21	50.000,00
10	REBOQUE - PLACAS MGA-4531	40.000,00
11	VOLKSWAGEN / SAVEIRO 1.6 CS - PLACAS NVL-9A13	15.000,00
12	REBOQUE FLORESTAL - SEM PLACAS	50.000,00
<b>TOTAL (R\$)</b>		<b>533.000,00</b>

**R\$ 533.000,00** (quinhentos e trinta e três mil reais).

Concórdia (SC), 20 de março de 2026.

  
\_\_\_\_\_  
**Tatiane dos Santos Duarte**  
Leiloeira Pública Oficial  
MATRÍCULA AARC 301|2013  
\_\_\_\_\_  
**Mário Duarte Júnior**  
Economista  
CORECON.SC 4.123