



Ordem de Serviço	Data Programada	Aplicação
077037	10/03/2026	134812 Plataforma Elevatoria de Trabalho Eletrica Modelo E400 A - N. Serie 134812

Informações Gerais	Padrões de Execução
Filial: 7 - ESTAF EQUIPAMENTOS S/A - FL PR Solicitante/Funcionário: 00700 - LUCAS VAZ DA SILVA Responsável: 00700 - LUCAS VAZ DA SILVA Setor Executante: ETP - EQUIPE TECNICA PLATAFORMA Tipo de Manutenção: CHK - CHECKLIST Centro de Custo: 3.00002.000001 - DESPESAS DE EQUIPAMENTOS Localização: 002 - ESTAF Fornecedor: Cliente: 24593 - ESTAF EQUIPAMENTOS S/A - FL PR	Prazo de Entrega: 10/03/2026 Tempo de Execução: 00:00 Tempo de Interferência: 00:00 Criticidade: Prioridade: Média Garantia da Aplicação:

Serviço Solicitado: O.S DE VENDA E400A (134812)

Observações: Local do atendimento: [x]Estaf []Cliente

Segue abaixo RELATÓRIO FOTOGRÁFICO do atendimento.
(Registro obrigatório da Parte Externa e Interna do Equipamento e Local de Uso do Equipamento).

TESTE DAS BATERIAS

Número da bateria: 579-4904
Modelo da bateria: 6BS390
Ano da bateria: 2021
Nível do eletrólito (água): OK
Tensão antes do processo (em vazio): 6.33
Processos aplicados: ELEVAÇÃO
Tensão em carga (sob estresse): 5.59
Medição com densímetro: 1.26, 1.26, 1.28
Aprovada? Sim Não

Número da bateria: 579-4906
Modelo da bateria: 6BS390
Ano da bateria: 2021
Nível do eletrólito (água): OK
Tensão antes do processo (em vazio): 6.28
Processos aplicados: ELEVAÇÃO
Tensão em carga (sob estresse): 5.81
Medição com densímetro: 1.28, 1.26, 1.28
Aprovada? Sim Não

Número da bateria: 579-3799
Modelo da bateria: 6BS390
Ano da bateria: 2021
Nível do eletrólito (água): OK
Tensão antes do processo (em vazio): 6.12
Processos aplicados: ELEVAÇÃO
Tensão em carga (sob estresse): 5.68
Medição com densímetro: 1.24, 1.26, 1.26
Aprovada? Sim Não

Número da bateria: 579-9770
Modelo da bateria: 6BS390
Ano da bateria: 2022
Nível do eletrólito (água): OK
Tensão antes do processo (em vazio): 6.26
Processos aplicados: ELEVAÇÃO
Tensão em carga (sob estresse): 5.73
Medição com densímetro: 1.28, 1.26, 1.28
Aprovada? Sim Não

Número da bateria: 579-5796
Modelo da bateria: 6BS390
Ano da bateria: 2021
Nível do eletrólito (água): OK
Tensão antes do processo (em vazio): 6.28
Processos aplicados: ELEVAÇÃO
Tensão em carga (sob estresse): 5.82
Medição com densímetro: 1.26, 1.24, 1.26
Aprovada? Sim Não

Número da bateria: 579-5900
 Modelo da bateria: 6BS390
 Ano da bateria: 2022
 Nível do eletrólito (água): OK
 Tensão antes do processo (em vazio): 6.25
 Processos aplicados: ELEVAÇÃO
 Tensão em carga (sob estresse): 5.71
 Medição com densímetro: 1.28, 1.26, 1.26
 Aprovada? Sim Não

Número da bateria: 579-4907
 Modelo da bateria: 6BS390
 Ano da bateria: 2021
 Nível do eletrólito (água): OK
 Tensão antes do processo (em vazio): 6.28
 Processos aplicados: ELEVAÇÃO
 Tensão em carga (sob estresse): 5.81
 Medição com densímetro: 1.28, 1.26, 1.26
 Aprovada? Sim Não

Número da bateria: 579-5904
 Modelo da bateria: 6BS390
 Ano da bateria: 2022
 Nível do eletrólito (água): OK
 Tensão antes do processo (em vazio): 6.33
 Processos aplicados: ELEVAÇÃO
 Tensão em carga (sob estresse): 5.81
 Medição com densímetro: 1.28, 1.28, 1.26
 Aprovada? Sim Não

Observações do Plano:









E = EXECUTADO / P = PENDENTE / N = NÃO EXECUTADO

E	P	N	Descrição	Serviço	Material	Prev.	Real
			001-PLACA DE IDENTIFICAÇÃO (NÚMERO DE PATRIMÔNIO)	-	-		
							
			foto_12_03_2026_15_33_02.jpg	foto_12_03_2026_15_33_18.jpg			
			002-PARTE EXTERNA - CHASSI - PARTE CESTO	-	-		
							
			foto_13_03_2026_10_48_22.jpg	foto_13_03_2026_10_48_46.jpg	foto_13_03_2026_10_49_00.jpg		
							
			foto_13_03_2026_10_49_14.jpg	foto_13_03_2026_10_49_25.jpg	foto_13_03_2026_10_49_44.jpg		

E = EXECUTADO / P = PENDENTE / N = NÃO EXECUTADO

E	P	N	Descrição	Serviço	Material	Prev.	Real
							
			foto_13_03_2026_10_50_42.jpg	foto_13_03_2026_10_51_44.jpg	foto_13_03_2026_10_51_55.jpg		
							
			foto_13_03_2026_10_52_11.jpg				
			003-PARTE INTERNA - MOTOR - SISTEMA HIDRÁULICO	-	-		
							
			foto_12_03_2026_15_35_44.jpg	foto_12_03_2026_15_36_01.jpg	foto_12_03_2026_15_36_12.jpg		
							
			foto_12_03_2026_15_36_24.jpg	foto_12_03_2026_15_36_51.jpg			
			004-PAINÉIS - CONTROLES - INDICADORES	-	-		
							
			foto_12_03_2026_15_51_37.jpg	foto_12_03_2026_15_51_48.jpg			
			005-PNEU DIANTEIRO - DIREITO	-	-		

E = EXECUTADO / P = PENDENTE / N = NÃO EXECUTADO

E	P	N	Descrição	Serviço	Material	Prev.	Real
			 foto_12_03_2026_15_37_52.jpg	 foto_12_03_2026_15_38_05.jpg			
			006-PNEU DIANTEIRO - ESQUERDO	-	-		
			 foto_12_03_2026_15_40_22.jpg	 foto_12_03_2026_15_40_38.jpg			
			007-PNEU TRASEIRO - DIREITO	-	-		
			 foto_12_03_2026_15_41_12.jpg	 foto_12_03_2026_15_41_29.jpg			
			008-PNEU TRASEIRO - ESQUERDO	-	-		
			 foto_12_03_2026_15_43_14.jpg	 foto_12_03_2026_15_45_00.jpg			
			009-BANCO DE BATERIAS	-	-		
			 foto_12_03_2026_15_45_46.jpg	 foto_12_03_2026_15_45_59.jpg			
			010-HORÍMETRO	-	-		

E = EXECUTADO / P = PENDENTE / N = NÃO EXECUTADO

E	P	N	Descrição	Serviço	Material	Prev.	Real
			 <p>foto_12_03_2026_15_46_38.jpg</p>				
			011-BOTÃO DE EMERGÊNCIA	-	-		
			 <p>foto_12_03_2026_15_47_46.jpg</p>	 <p>foto_12_03_2026_15_47_57.jpg</p>			
			012-GIROFLEX	-	-		
			 <p>foto_12_03_2026_15_48_30.jpg</p>				
			013-PORTA MANUAL	-	-		
			 <p>foto_12_03_2026_15_50_49.jpg</p>	 <p>foto_12_03_2026_15_50_59.jpg</p>			
			Executante	Início do Serviço	Fim do Serviço	Tempo	
			00856 - MESSIAS DE LIMA SOUZA	12/03/2026 15:02	12/03/2026 17:25	02:23	
			00856 - MESSIAS DE LIMA SOUZA	13/03/2026 08:30	13/03/2026 11:11	02:41	
			Início da Parada	Fim da Parada	Interferência	% Int.	Produto
			12/03/2026 15:02:00	13/03/2026 11:11:00			
Alteração da Localização - Origem:					Destino:		
Observações:							

Anexo da O.S.



MESSIAS DE LIMA SOUZA-
foto_13_03_2026_11_08_44.jpg

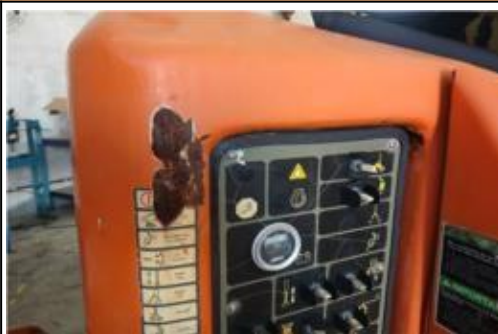

MESSIAS DE LIMA SOUZA-
foto_13_03_2026_11_09_05.jpg



MESSIAS DE LIMA SOUZA-
foto_13_03_2026_11_09_17.jpg

Assinaturas da O.S.

A handwritten signature in black ink, consisting of several overlapping loops and lines.

- SIGN-Messias 13032026-
112258