



LAUDO DE VISTORIA VEICULAR E PROCEDÊNCIA VEICULAR

Numeração: 00003901



MONTANA - CHEVROLET



Vistoriador: Hugo Hitamar Schmeil

Data Impressão: 16/06/2025 11:22

Data Vistoria: 28/05/2025 21:56

Ciente:

Nome: **Pátio Sul Brasil Maringá**

CPF/CNPJ: **42.923.308/0001-59**

Dados do proprietário:

Proprietário: **MARCY ELIANA GIUSTI DA SILVA ME**

CPF/CNPJ: **2882780000176**

Vistoria Veicular:

Modelo Veic.: **MONTANA - CHEVROLET**

Ano Fab / Modelo: **2004/2004**

Tipo Veículo: **Veículo Leve**

Condições Veículo: **SUCATA**

Placa: **ALP7105**

UF/Cidade Placa: **PR/SARANDI-PR**

Condições Placa: **PLACA OK**

Nr Motor: **5U0012616**

Nr Motor BIN: **5U0012616**

Condições Motor: **MOTOR COM NUMERO ADULTERADO**

Nr Chassi: **9BGXF80004C191362**

Nr Chassi BIN: **9BGXF80004C191362**

Condições Chassi: **Numeração é a mesma que consta registrada nos bancos de dados dos órgãos competentes (BIN)**

Nr Cambio:

Nr Cambio BIN: **000318446**

Combustível: **Gasolina e Álcool**

Combustível BIN: **Gasolina e Álcool**

Cor: **Bege**

Cor BIN: **Bege**

Tem KIT GNV: **Não**

Observação:

Finalidade: Venda forçada em leilão

Valor da Avaliação: R\$ 2.000,00 (Dois Mil reais)

Veículo em regular estado de conservação. O mesmo encontra-se parado no pátio. Foi considerado o estado aparente do veículo, ou seja, como se encontram, podendo este apresentar danos no seu todo ou em partes, ou ainda peças/partes faltantes, o bem é entregue no estado em que se encontra. No melhor conhecimento e crédito dos avaliadores, as análises, opiniões e conclusões expressas no presente trabalho são baseadas em dados, diligência, pesquisas e levantamentos verdadeiros e corretos.

BLOQUEIO JUDICIAL



FRENTE



PLACA



TRASEIRA



CHASSI



MOTOR



CONSULTAS VEICULARES

ID Vistoria: 00003901

Placa: ALP7105

Data Impressão: 16/06/2025 11:22

Nr Motor: 5U0012616

Nr Chassi: 9BGXF80004C191362

Base de Dados

1 - BIN ESTADUAL

2 - BIN FEDERAL



Bin Estadual - Atenção para as Restrições



Bin Estadual - Atenção para os Débitos e Multas do Veículo



Bin Estadual - Restrições do Proprietário



Bin Federal - Atenção para as Restrições



SENATRAN - Restrições



Multas Federais



BIN ESTADUAL

Situação do veículo	EM CIRCULACAO	Tipo	CAMINHONETE
Placa	ALP7105	Renavam	00823761584
Chassi	9BGXF80004C191362	Situação Chassi	NORMAL
Nr Motor	5U0012616	Nr Caixa Câmbio	000318446
Categoria	PARTICULAR	Marca	CHEVROLET
Modelo	MONTANA	Ano Fab.	2004
Ano Mod.	2004	Cor	BEGE
Combustível	ALCOOL/GASOLINA	UF	PR
Município	SARANDI-PR	Espécie	CARGA
Potência	109	Procedência Veículo	NACIONAL
Carroceria	CAR ABERTA	Cilindradas	1800
Capacidade Carga	7	Capacidade Passageiros	2
PBT	110	CMT	300



Comunicação de Venda

Indicador Comun. Venda	NÃO INFORMADO	Data Inclusao Venda	NÃO INFORMADO
------------------------	---------------	---------------------	---------------



Débitos e Multas:

Déb IPVA	EXISTE DEBITO IPVA: R\$ 973,56	Débito DPVAT	NAO EXISTE DEBITO DE DPVAT
Déb Licenc	EXISTE DEBITO LICENCIAMENTO: R\$ 473,05	Débito Multas	EXISTEM MULTAS: R\$ 24.787,02
Valor Débito IPVA	973,56	Valor Débito Licenc	473,05
Valor Débito Multa	24.787,02		

ATENÇÃO: *Débitos e restrições favor confirmar consulta diretamente ao DETRAN do estado, SNG e documento CRV.



Restrições:

Situação do veículo	EM CIRCULACAO	Restrição 1	RESTRICAO ADMINISTRATIVA: JUDICIAL BCO DO BRASIL S A
Restrição 2	RESTRICAO JUDICIAL: CONSTA RESTRICAO JUDICIAL	Restrição 3	OUTRAS RESTRICOES: JUDICIAL BCO DO BRASIL S A
Restrição 4	OUTRAS RESTRICOES: RENAJUD	Restrição Financeira	CONSTA RESTRIÇÃO FINANCEIRA
Restrição Furto	NADA CONSTA	Restrição RENAJUD	CONSTA RESTRIÇÃO DE RENAJUD



BIN FEDERAL

Tipo Consulta	BIN FEDERAL	Situação	EM CIRCULACAO
Placa	ALP7105	Renavam	00823761584
Chassi	9BGXF80004C191362	Remarcação Chassi	NORMAL
Nr Motor	5U0012616	Caixa Câmbio	000318446
Município	SARANDI	UF	PR
Tipo	CAMINHONETE	Categoria	CARGA
Marca Modelo	GM/MONTANA	Ano Fab	2004
Ano Mod	2004	Procedência Veículo	NACIONAL
Montagem	COMPLETA	Nr Carroceria	CAR ABERTA
Combustível	ALCOOL/GASOLINA	Cilindradas	1800
Cor	BEGE	Potência	109
Capacidade Passageiros	2	CMT	300
CPF/CNPJ Faturado	81836843000124	UF Faturamento	PR



BIN FEDERAL - Restrições:

Situação	EM CIRCULACAO	Restrição 1	ALIENACAO FIDUCIARIA
Restrição 2	RESTRICAO JUDICIAL	Restrição 3	RENAJUD ALIENACAO FIDUCIARIA
Restrição 4	RENAJUD: SIM	Restrição Judicial	NADA CONSTA
Restrição RFB	NADA CONSTA		



RENAJUD (CORTESIA):

RENAJUD	NADA CONSTA
----------------	-------------



Débitos / Multas

*Para sua total segurança, favor conferir débitos e multas diretamente ao SENATRAN: <https://portalservicos.senatran.serpro.gov.br>.



FOTOS DO VEÍCULO

ID Vistoria: 00003901

Placa: ALP7105

Data Impressão: 16/06/2025 11:22

Nr Motor: 5U0012616

Nr Chassi: 9BGXF80004C191362



FRENTE



PLACA



TRASEIRA



CHASSI



MOTOR

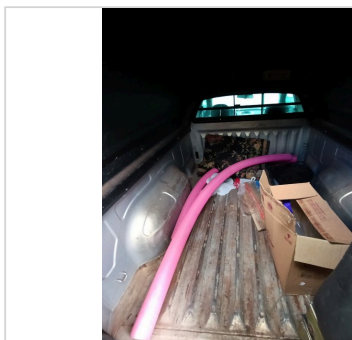

INTERIOR



MOTOR COMPARTIMENTO

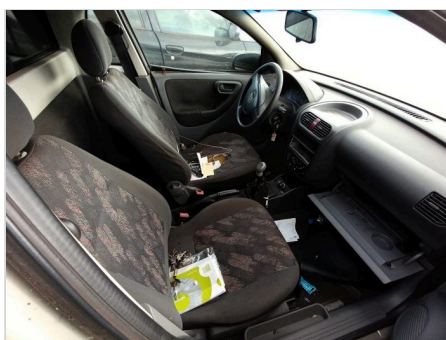

ID Vistoria: 00003901

Placa: ALP7105

Data Impressão: 16/06/2025 11:22

Nr Motor: 5U0012616

Nr Chassi: 9BGXF80004C191362

A seguir são descritas as regras e orientações aplicáveis ao serviço contratado; às quais, você manifesta ciência e anuência expressas e sem reservas, tendo validade e eficácia equivalentes a qualquer acordo, a sua observância e cumprimento será exigível a todos os usuários:

1. O Laudo Preventivo possui caráter **APENAS INFORMATIVO E CONSIDERA-SE UMA ANÁLISE PRÉVIA E PREVENTIVA DO AUTOMÓVEL** em questão, a partir de análise estruturais do veículo e consulta a bancos de dados públicos e privados oficiais; a fim de dar guarida ao CONTRATANTE na tomada de decisões relativas ao automóvel vistoriado.
2. Em hipótese alguma o Laudo Preventivo substitui a vistoria oficial de identificação veicular que é realizada exclusivamente pelos órgãos e entidades executivos de trânsito dos estados e Distrito Federal, ou inspeções outras de institutos de criminalística; e que são obrigatórias nos termos do Código de Trânsito Brasileiro e resoluções do CONTRAN.
3. As informações contidas neste Laudo Preventivo e caracterizadas como "LAUDO PREVENTIVO DE VISTORIA VEICULAR" e "CHECKLIST" e "FOTOS" correspondem às análises físicas do veículo existentes no momento da verificação realizada pelo Vistoriador. A validade restringe-se ao exato momento do

exame, em razão do que a 'H. H. SCHMEIL AVALIAÇÕES ME' não se responsabiliza por modificações posteriores sofridas pelo veículo, tais como danos no chassi, mudanças de motor, mudança de câmbio, etc.

4. As informações contidas neste Laudo Preventivo e caracterizadas como "CONSULTAS VEICULARES " correspondem ao resultado de consultas a banco de dados públicos e privados oficiais e relacionados ao veículo e que estejam disponíveis no momento da consulta pelo vistoriador.

5. As informações obtidas em bancos de dados públicos podem não estar atualizadas simultaneamente ao momento da consulta, situação que independe da gerência da 'H. H. SCHMEIL AVALIAÇÕES ME' e fornecedora do software gerenciador das consultas.

6. O CONTRATANTE do Laudo Preventivo tem ciência que o sistema de informações e banco de dados disponibilizados está sujeito a constantes alterações e atualizações pelos órgãos e departamentos oficiais, leiloeiros e/ou parceiros da iniciativa privada, sobre quais a 'H. H. SCHMEIL AVALIAÇÕES ME' e fornecedora do software gerenciador das consultas não detém a propriedade das informações, limitando-se assim, a reproduzi-las fielmente, na forma como originariamente apresentas as tais bases consultadas, sendo que este Laudo Preventivo visa auxiliar o CONTRATANTE na obtenção das informações pretendidas.

7. A 'H. H. SCHMEIL AVALIAÇÕES ME' e fornecedora do software gerenciador das consultas não possuem gerência e responsabilidade pelas informações inseridas nos bancos de dados consultados, e igualmente não se responsabilizam por perdas e danos em caso da não confirmação da informação junto a estes fornecedores gestores e/ou a utilização das informações disponibilizadas em laudos, certidões, vistorias ou documentos assemelhados.

Orientações:

1. Favor nas consultas BIN confirmar débitos, restrições no site do DETRAN do estado, SNG. Favor consultar na Base Federal (Senatran) e Estadual (DETRAN's dos estados que o veículo já pertenceu) possíveis sinistros apontados em CSV (Certificado de Segurança Veicular). E possível apontamento de CSV na observação da CRV.

2. Consultas BIN sujeito à alterações e/ou atualizações até o final do expediente sem validade como quitação de débitos para compra do veículo.



H. H. SCHMEIL AVALIAÇÕES ME
Vistoriador: Hugo Hitamar Schmeil