

Laudo de Avaliação - Imóvel Urbano - Salas Comerciais

Compass Avaliações

Laudo de Avaliação - Precisão e Fundamentação conforme NBR 14.653-2

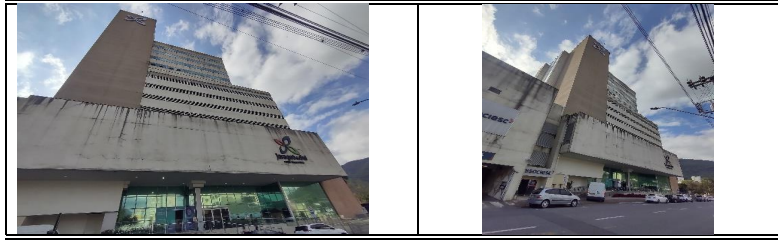

Informações Gerais

Solicitante:	Galleria Bank	Data da Solicitação:	05/10/2023
Proprietário:	Breithaupt Construções S/A	Data da Vistoria:	10/10/2023
Endereço:	Avenida Getúlio Vargas, 268	Data do Laudo:	17/10/2023
Complemento:	Salas: 902, 903, 904, 905, 906, 907, 908, 909, 910, 911, 912, 913, 914, 915, 916, 917, 918, 919, 920, 921, 922, 923, 924, 925, 926, 927, 928, 929, 930, 931, 932, 933, 934, 935, 936, 937, 938, 939, 940, 941, 942, 943, 944, 945, 946, 947 e 948 - Jaraguá do Sul Park Shopping And Trade Center	Matricula/Cartório:	86.520/86.521/86.523/86.524/86.525/86.526/86.527/86.528/86.529/86.530/86.531/86.532/86.533/86.534/86.535/86.536/86.538/86.539/86.545/86.547/86.548/86.549/86.550/86.551/86.552/86.553/86.555/86.556/86.557/86.558/86.559/86.560/86.561/86.562/86.563/86.564/86.565 e 86.566 - Registro de Imóveis de Jaraguá do Sul - SC
Bairro:	Centro	Objetivo:	Valor de Mercado
Cidade:	Jaraguá do Sul	UF:	SC
CEP:	89251-000	Finalidade:	Compra/Venda

Informações de Áreas - Matrícula 86.520:		Características do Imóvel	
Matrícula 86.520:		Uso:	Comercial
Terreno:	24,91 m²	Tipologia:	Conjunto Comercial
Construída:	17,36 m²	Idade Aparente:	8 Anos
Comum:		Topografia:	Plano
Garagem:		Est. Conservação:	Regular
Depósito:		Qtd. de Quartos:	-
Total:	42,27 m²	Qtd. de Vagas:	0
Fração Ideal:	0,000515	Ocupação:	Ocupado

Valor de Mercado - Mat.: 86.520 e 86.546	Mat.: 86.521, 86.523, 86.524, 86.525, 86.526, 86.527, 86.528, 86.529, 86.530, 86.531, 86.532, 86.533, 86.534, 86.535, 86.536, 86.538, 86.539, 86.545, 86.547, 86.548, 86.549, 86.550, 86.551, 86.552, 86.553, 86.555, 86.556, 86.557, 86.558, 86.559, 86.560, 86.561 e 86.562	Matricula: 86.522	Matricula: 86.537
--	---	-------------------	-------------------

R\$ 177.200,00	R\$ 173.900,00	R\$ 307.400,00	R\$ 250.600,00
----------------	----------------	----------------	----------------

Salas: 902 e 928	Salas: 903, 905, 906, 907, 908, 909, 910, 911, 912, 913, 914, 915, 916, 917, 918, 920, 921, 927, 929, 930, 931, 932, 933, 934, 935, 937, 938, 939, 940, 941, 942, 943 e 944	Sala 904	Sala 919
------------------	---	----------	----------

Matricula: 86.540	Matricula: 86.541	Matricula: 86.542	Matricula: 86.543	Matricula: 86.544
-------------------	-------------------	-------------------	-------------------	-------------------

R\$ 167.100,00	R\$ 677.400,00	R\$ 570.300,00	R\$ 437.400,00	R\$ 394.200,00
----------------	----------------	----------------	----------------	----------------

Sala 922	Sala 923	Sala 924	Sala 925	Sala 926
----------	----------	----------	----------	----------

Matricula: 86.554	Matricula: 86.563	Matricula: 86.564	Matricula: 86.565	Matricula: 86.566
-------------------	-------------------	-------------------	-------------------	-------------------

R\$ 188.600,00	R\$ 177.200,00	R\$ 648.700,00	R\$ 664.000,00	R\$ 741.100,00
----------------	----------------	----------------	----------------	----------------

Sala 936	Sala 945	Sala 946	Sala 947	Sala 948
----------	----------	----------	----------	----------

Valor total de mercado:			R\$	11.317.100,00
-------------------------	--	--	-----	---------------

Valor de liquidação forçada - Mat.: 86.520 e 86.546	Mat.: 86.521, 86.523, 86.524, 86.525, 86.526, 86.527, 86.528, 86.529, 86.530, 86.531, 86.532, 86.533, 86.534, 86.535, 86.536, 86.538, 86.539, 86.545, 86.547, 86.548, 86.549, 86.550, 86.551, 86.552, 86.553, 86.555, 86.556, 86.557, 86.558, 86.559, 86.560, 86.561 e 86.562	Matricula: 86.522	Matricula: 86.537
---	---	-------------------	-------------------

R\$ 122.700,00	R\$ 120.500,00	R\$ 213.000,00	R\$ 173.600,00
----------------	----------------	----------------	----------------

Salas: 902 e 928	Salas: 903, 905, 906, 907, 908, 909, 910,	Sala 904	Sala 919
------------------	---	----------	----------

Matricula: 86.540	Matricula: 86.541	Matricula: 86.542	Matricula: 86.543	Matricula: 86.544
-------------------	-------------------	-------------------	-------------------	-------------------

R\$ 115.800,00	R\$ 469.400,00	R\$ 395.200,00	R\$ 303.100,00	R\$ 273.100,00
----------------	----------------	----------------	----------------	----------------

Sala 922	Sala 923	Sala 924	Sala 925	Sala 926
----------	----------	----------	----------	----------

Matricula: 86.554	Matricula: 86.563	Matricula: 86.564	Matricula: 86.565	Matricula: 86.566
-------------------	-------------------	-------------------	-------------------	-------------------

R\$ 130.600,00	R\$ 122.700,00	R\$ 449.500,00	R\$ 460.100,00	R\$ 513.500,00
----------------	----------------	----------------	----------------	----------------

Sala 936	Sala 945	Sala 946	Sala 947	Sala 948
----------	----------	----------	----------	----------

Valor total de liquidação forçada:			R\$	7.841.500,00
------------------------------------	--	--	-----	--------------

Comentários Gerais

O imóvel objeto deste estudo foi avaliado considerando a inexistência de ônus, posse, domínio, hipoteca, passivos ambientais, vínculos e desapropriações que onerem o bem avaliado. O mercado para a Compra/Venda de imóveis com as características do avaliado, encontram-se atualmente com média/baixa liquidez, devido ao valor, as características do negócio e a atual situação econômica do país. Através de consultas ao setor imobiliário local detectou-se que atualmente a Velocidade de Venda gira em torno de **36 meses**, para a negociação efetiva de imóveis, com características similares ao avaliado, ofertados a valores estimados como o de Mercado. **Valor de Liquidação Forçada com taxa de 13% a.a. e 36 meses com índice de 0,6930.** **Trata-se da avaliação de 47 salas comerciais, as quais apresentam matrículas independentes, encontram-se unificadas e contemplam o 9º Pavimento do Jaraguá do Sul Park Shopping And Trade Center.**

Responsável Técnico: Arqª Ana Maria Cooke
 Telefone de Contato: -
 Identificação: CAU/SP A40301-6

Assinatura:

Laudo de Avaliação - Imóvel Urbano - Salas Comerciais

Compass Avaliações

Laudo de Avaliação - Precisão e Fundamentação conforme NBR 14.653-2

Terreno				
Topografia:	Drenagem:	Formato:	Situação:	Zoneamento:
Plano	Bom	Regular	Condomínio	-
Frete:	L. Direito:	L. Esquerda:	Fundos:	Área:
_____ m	_____ m	_____ m	_____ m	_____ - m ²

Adendo	
Fator Valorizante:	_____
Fator Desvalorizante:	_____

Características da Região				
Equipamentos Comunitários			Infraestrutura Urbana	
	Até 500 m	1.000 m	> 1.000 m	
Coleta de Lixo:	<input checked="" type="checkbox"/>	<input type="checkbox"/>	<input type="checkbox"/>	Rede de Água: Sim Iluminação Pública: Sim
Transporte Coletivo:	<input checked="" type="checkbox"/>	<input type="checkbox"/>	<input type="checkbox"/>	Rede de Esgoto: Sim Fossa: Não
Comércio:	<input checked="" type="checkbox"/>	<input type="checkbox"/>	<input type="checkbox"/>	Rede de E. Elétrica: Sim Poço: Não
Rede Bancária:	<input checked="" type="checkbox"/>	<input type="checkbox"/>	<input type="checkbox"/>	Rede de Telefone: Sim
Escola:	<input checked="" type="checkbox"/>	<input type="checkbox"/>	<input type="checkbox"/>	Pavimentação: Sim
Saúde:	<input checked="" type="checkbox"/>	<input type="checkbox"/>	<input type="checkbox"/>	Arborização: Sim
Segurança:	<input checked="" type="checkbox"/>	<input type="checkbox"/>	<input type="checkbox"/>	Esgoto Pluvial: Sim
Lazer	<input checked="" type="checkbox"/>	<input type="checkbox"/>	<input type="checkbox"/>	Gás Canalizado: Sim

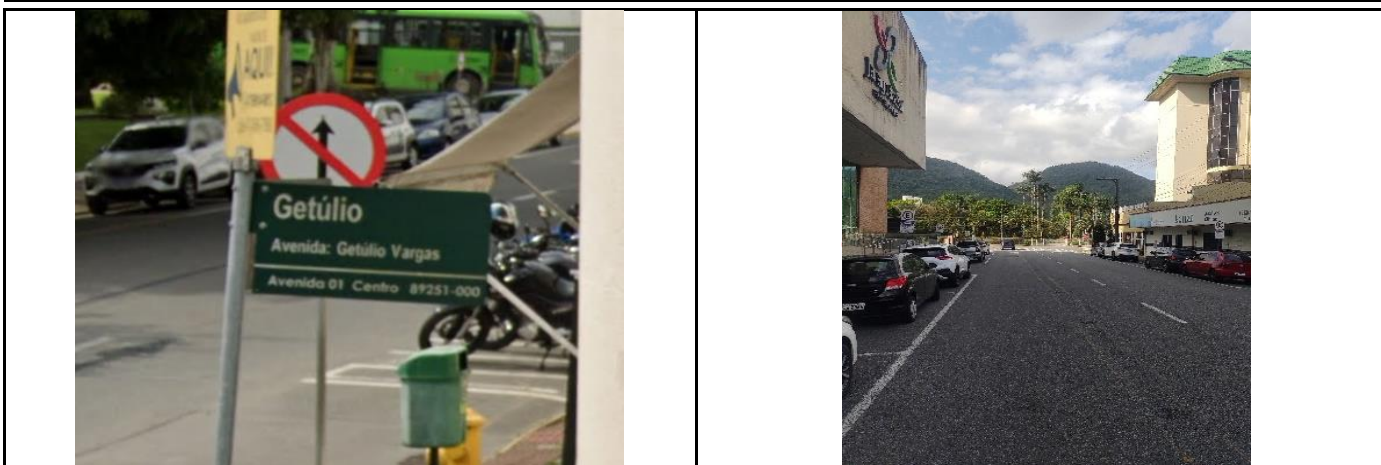

Vista de Identificação do Logradouro

Vista do Logradouro

Comentários sobre a região

Jaraguá do Sul é um município brasileiro do estado de Santa Catarina. Localiza-se a uma latitude 26°29'09" sul e a uma longitude 49°04'01" oeste, estando a uma altitude de 30 metros. Possui uma área de 532,59 km². Situado na latitude 26° 29' 10" sul e na longitude 49° 04' 00" oeste, possuía uma população de 182.660 habitantes, conforme dados do IBGE de 2020. Faz divisa com Campo Alegre, São Bento do Sul ao norte; Blumenau, Massaranduba, Pomerode e Rio dos Cedros ao sul; Guaramirim, Joinville e Schroeder ao leste e com Corupá ao oeste. O rio Itapocu é o principal rio, atravessando toda cidade, e tendo como principais afluentes os rios Jaraguá e Itapocuzinho.

Região de uso misto com infraestrutura completa.

Laudo de Avaliação - Imóvel Urbano - Salas Comerciais

Compass Avaliações		Laudo de Avaliação - Precisão e Fundamentação conforme NBR 14.653-2			
Empreendimento - (Caso seja um apartamento)					
Apresentação:	Lazer:	Garagem:	Vagas:	Número de Blocos:	
Bom	Inexistente (nenhum)	Sim	0	1	
Número do Pavimentos:	Número de Subsolos:	Número de Elevadores:	Número de Unidade por Pavimento:		
11	0	2			
Adendo					
Imóvel em Constr.:	Não	Status da Obra:			
Quais serviços faltantes para conclusão da obra?					
Distribuição / Acabamentos Internos (Predominantes)					
Distribuição	Qtd.	Piso	Paredes	Forno	Esquadrias
9º Pavimento:					
Recepção	1	Porcelanato	Tinta acrílica	Gesso	Alumínio
Sala de espera	1	Porcelanato	Tinta acrílica	Gesso	Alumínio
Saguão	1	Porcelanato	Tinta acrílica	Gesso	Alumínio
Farmácia	1	Porcelanato	Tinta acrílica	Gesso	Alumínio
Armazenagem farmácia	1	Porcelanato	Tinta acrílica	Gesso	Alumínio
Consultório simulado I	1	Porcelanato	Tinta acrílica	Gesso	Alumínio
Consult. infanto-juvenil	1	Porcelanato	Tinta acrílica	Gesso	Alumínio
Armazenagem	1	Porcelanato	Tinta acrílica	Gesso	Alumínio
Laboratório pré-clínico	1	Porcelanato	Tinta acrílica	Gesso	Alumínio
Laboratório pré-clínico 02	1	Porcelanato	Tinta acrílica	Gesso	Alumínio
Sala de descanso	1	Porcelanato	Tinta acrílica	Gesso	Alumínio
Lab. multidisciplinar 01	1	Porcelanato	Tinta acrílica	Gesso	Alumínio
Consultório simulado I	1	Porcelanato	Tinta acrílica	Gesso	Alumínio
Consultório simulado II	1	Porcelanato	Tinta acrílica	Gesso	Alumínio
Consultório simulado III	1	Porcelanato	Tinta acrílica	Gesso	Alumínio
Sala de preparo	1	Porcelanato	Tinta acrílica	Gesso	Alumínio
Consultório simulado IV	1	Porcelanato	Tinta acrílica	Gesso	Alumínio
Depósito	1	Porcelanato	Tinta acrílica	Gesso	Alumínio
Consultório simulado V	1	Porcelanato	Tinta acrílica	Gesso	Alumínio
Consult. infanto-juvenil 1	1	Porcelanato	Tinta acrílica	Gesso	Alumínio
CPD (sem acesso)	1	Porcelanato	Tinta acrílica	Gesso	Alumínio
Sala de Raio X	1	Porcelanato	Tinta acrílica	Gesso	Alumínio
Armazenagem	1	Porcelanato	Tinta acrílica	Gesso	Alumínio
Imunologia	1	Porcelanato	Tinta acrílica	Gesso	Alumínio
Sala de observação	1	Porcelanato	Tinta acrílica	Gesso	Alumínio
Consultório de atendimento	1	Porcelanato	Tinta acrílica	Gesso	Alumínio
Infanto-juvenil 02	1	Porcelanato	Tinta acrílica	Gesso	Alumínio
Clinica de odontologia	1	Porcelanato	Tinta acrílica	Gesso	Alumínio
Raio-X sala 01	1	Porcelanato	Tinta acrílica	Gesso	Alumínio
Escovódromo	1	Porcelanato	Tinta acrílica	Gesso	Alumínio
Laboratório de apoio 01	1	Porcelanato	Tinta acrílica	Gesso	Alumínio
Laboratório de apoio 02	1	Porcelanato	Tinta acrílica	Gesso	Alumínio
Almoxarifado	1	Porcelanato	Tinta acrílica	Gesso	Alumínio
Clinica de odontologia 02	1	Porcelanato	Tinta acrílica	Gesso	Alumínio
Farmácia (uso profissional)	1	Porcelanato	Tinta acrílica	Gesso	Alumínio
Raio-X sala 02	1	Porcelanato	Tinta acrílica	Gesso	Alumínio
Material contaminado	1	Porcelanato	Tinta acrílica	Gesso	Alumínio
Material contaminado sala 02	1	Porcelanato	Tinta acrílica	Gesso	Alumínio
Material contaminado sala 03	1	Porcelanato	Tinta acrílica	Gesso	Alumínio
CME - retirada de material	1	Porcelanato	Tinta acrílica	Gesso	Alumínio
Vestibário feminino	1	Porcelanato	Tinta acrílica	Gesso	Alumínio
Vestibário masculino	1	Porcelanato	Tinta acrílica	Gesso	Alumínio
Consultório de psicologia 03	1	Porcelanato	Tinta acrílica	Gesso	Alumínio
Consultório de psicologia 04	1	Porcelanato	Tinta acrílica	Gesso	Alumínio
Sala de observação 01	1	Porcelanato	Tinta acrílica	Gesso	Alumínio
Posto de coleta gratuita de leite materno	1	Porcelanato	Tinta acrílica	Gesso	Alumínio
Consultório de psicologia 01	1	Porcelanato	Tinta acrílica	Gesso	Alumínio
Banheiro feminino	1	Porcelanato	Tinta acrílica	Gesso	Alumínio
Sala de observação 02	1	Porcelanato	Tinta acrílica	Gesso	Alumínio
Banheiro feminino	1	Porcelanato	Tinta acrílica	Gesso	Alumínio
Banheiro masculino	1	Porcelanato	Tinta acrílica	Gesso	Alumínio
Consultório de atend. em grupo	1	Porcelanato	Tinta acrílica	Gesso	Alumínio
Banheiro PCD	1	Porcelanato	Tinta acrílica	Gesso	Alumínio
Laboratório de neurologia	1	Porcelanato	Tinta acrílica	Gesso	Alumínio
Consultório 01	1	Porcelanato	Tinta acrílica	Gesso	Alumínio
Consultório 02	1	Porcelanato	Tinta acrílica	Gesso	Alumínio
Consultório 03	1	Porcelanato	Tinta acrílica	Gesso	Alumínio
Auditório	1	Porcelanato	Tinta acrílica	Gesso	Alumínio

Comentários sobre os acabamentos	
Trata-se da avaliação de 47 salas comerciais, as quais apresentam matrículas independentes, as mesmas encontram-se unificadas e contemplam o 9º pavimento do Jaraguá do Sul Park Shopping And Trade Center, localizado na cidade de Jaraguá do Sul / SC.	
Possui a seguinte distribuição interna: recepção, sala de espera, saguão, farmácia, auditório, consultório simulado I, consultório de infanto-juvenil, armazenagem 01, laboratório pré-clínico, sala de descanso, laboratório multi-disciplinar, consultório simulado I, consultório simulado II, sala de preparo, consultório simulado III, consultório simulado IV, depósito, consultório simulado V, consultório infanto-juvenil 01, CPD, sala de raio-x, armazenagem 02, imunologia, sala de observação, consultório de atendimento infanto-juvenil 02, clínica de odontologia, raio-x 01, escovódromo, laboratório de apoio 01 e 02, almoxarifado, clínica de odontologia 02, farmácia, raio-x 02, material contaminado sala 01, 02 e 03, CME - retirada de materiais, vestiário masculino e feminino, consultório de psicologia 03, consultório de psicologia 04, sala de observação 01, posto de coleta gratuita de leite materno, consultório de psicologia 01, consultório de psicologia 02, banheiro feminino (fraldário), sala de observação 02, banheiro feminino, banheiro masculino, consultório de atendimento em grupo, banheiro pcd, laboratório de neurologia, consultório 01, consultório 02 e consultório 03.	
Encontra-se em estado regular de conservação.	
Matricula nº 86.520 e 86.546 - Salas: 902 e 928 - Área privativa: 25,38 m² / Área Comum: 17,69 m² / Área total: 43,07 m² / Fração Ideal: 0,000525	
Matricula nº 86.521, 86.523, 86.524, 86.525, 86.526, 86.527, 86.528, 86.529, 86.530, 86.531, 86.532, 86.533, 86.534, 86.535, 86.536, 86.538, 86.539, 86.545, 86.547, 86.548, 86.549, 86.550, 86.551, 86.552, 86.553, 86.555, 86.556, 86.557, 86.558, 86.559, 86.560, 86.561 e 86.562 - Salas: 903, 905, 906, 907, 908, 909, 910, 911, 912, 913, 914, 915, 916, 917, 918, 920, 921, 927, 929, 930, 931, 932, 933, 934, 935, 937, 938, 939, 940, 941, 942, 943 e 944 - Área privativa: 24,91 m² / Área Comum: 17,36 m² / Área total: 42,27 m² / Fração ideal: 0,000515	
Matricula nº 86.522 - Sala 904 - Área privativa: 44,04 m² / Área Comum: 30,07 m² / Área total: 74,74 m² / Fração Ideal: 0,00091	
Matricula nº 86.537 - Sala 919 - Área privativa: 35,90 m² / Área Comum: 25,02 m² / Área total: 60,92 m² / Fração Ideal: 0,000742	
Matricula nº 86.540 - Sala 922 - Área privativa: 23,94 m² / Área Comum: 16,69 m² / Área total: 40,63 m² / Fração Ideal: 0,000495	
Matricula nº 86.541 - Sala 923 - Área privativa: 117,86 m² / Área Comum: 82,15 m² / Área total: 200,01 m² / Fração Ideal: 0,002436	
Matricula nº 86.542 - Sala 924 - Área privativa: 96,81 m² / Área Comum: 67,48 m² / Área total: 164,29 m² / Fração Ideal: 0,002001	
Matricula nº 86.543 - Sala 925 - Área privativa: 71,48 m² / Área Comum: 49,82 m² / Área total: 121,30 m² / Fração Ideal: 0,001478	
Matricula nº 86.544 - Sala 926 - Área privativa: 63,47 m² / Área Comum: 44,24 m² / Área total: 107,71 m² / Fração Ideal: 0,001312	
Matricula nº 86.554 - Sala 936 - Área privativa: 27,02 m² / Área Comum: 18,83 m² / Área total: 45,85 m² / Fração Ideal: 0,000559	
Matricula nº 86.563 - Sala 945 - Área privativa: 25,39 m² / Área Comum: 17,70 m² / Área total: 43,09 m² / Fração Ideal: 0,000525	
Matricula nº 86.564 - Sala 946 - Área privativa: 112,16 m² / Área Comum: 78,18 m² / Área total: 190,34 m² / Fração Ideal: 0,002319	
Matricula nº 86.565 - Sala 947 - Área privativa: 115,19 m² / Área Comum: 80,29 m² / Área total: 195,48 m² / Fração Ideal: 0,002381	
Matricula nº 86.566 - Sala 948 - Área privativa: 130,61 m² / Área Comum: 91,04 m² / Área total: 221,65 m² / Fração Ideal: 0,0027	
Para fins de cálculo, foi utilizada como situação paradigma 24,91 m² de área privativa, conforme matrícula nº 86.521.	
A documentação fornecida não informa sobre o direito ao uso de vagas de garagem.	
Trata-se da avaliação de 47 salas comerciais, as quais apresentam matrículas independentes, encontram-se unificadas e contemplam o 9º Pavimento do Jaraguá do Sul Park Shopping And Trade Center.	

Laudo de Avaliação - Imóvel Urbano - Salas Comerciais

Compass Avaliações

Laudo de Avaliação - Precisão e Fundamentação conforme NBR 14.653-2

Relatório Fotográfico



Fachada do Shopping



Fachada do Shopping

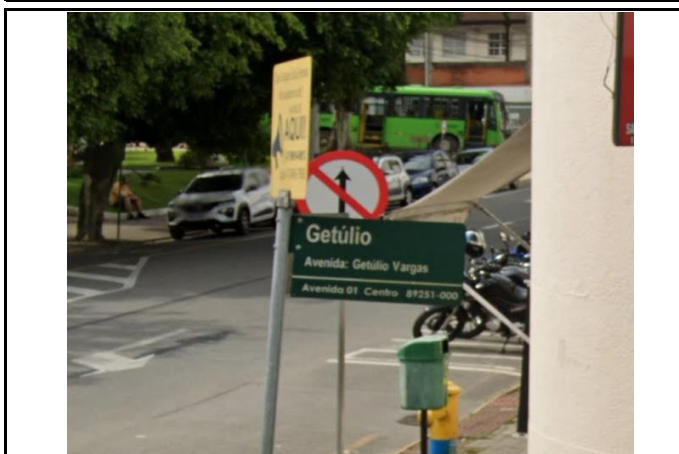

Identificação do logradouro



Logradouro

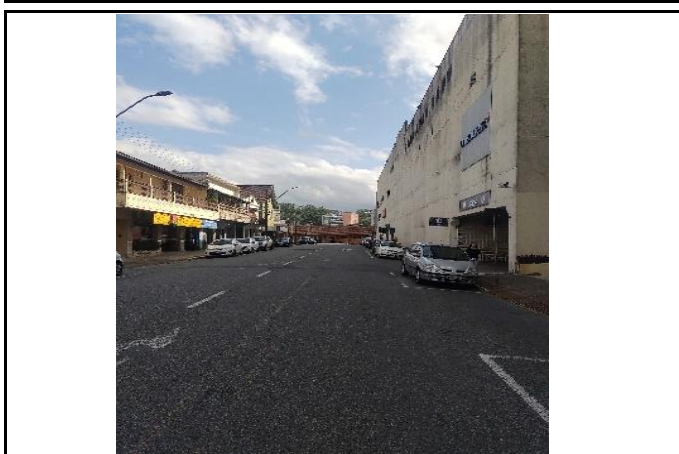

Logradouro



Painel do elevador

Laudo de Avaliação - Imóvel Urbano - Salas Comerciais

Compass Avaliações

Laudo de Avaliação - Precisão e Fundamentação conforme NBR 14.653-2

Relatório Fotográfico

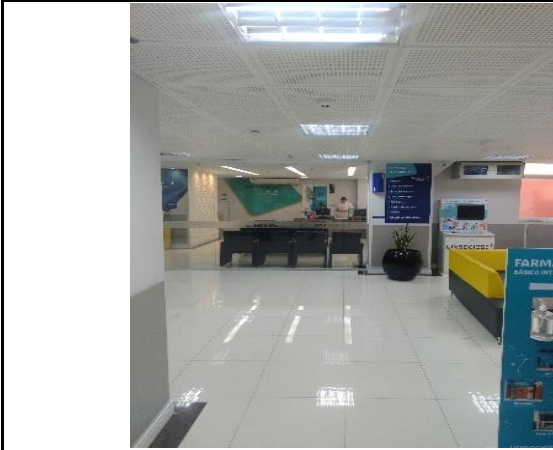

Recepção



Sala de espera



Saguão



Farmácia



Armagem da farmácia



Consultório simulado I

Laudo de Avaliação - Imóvel Urbano - Salas Comerciais

Compass Avaliações

Laudo de Avaliação - Precisão e Fundamentação conforme NBR 14.653-2

Relatório Fotográfico



Consultório de infanto-juvenil (sem acesso)

Armazenagem



Laboratório pré-clínico

Laboratório pré-clínico foto 02

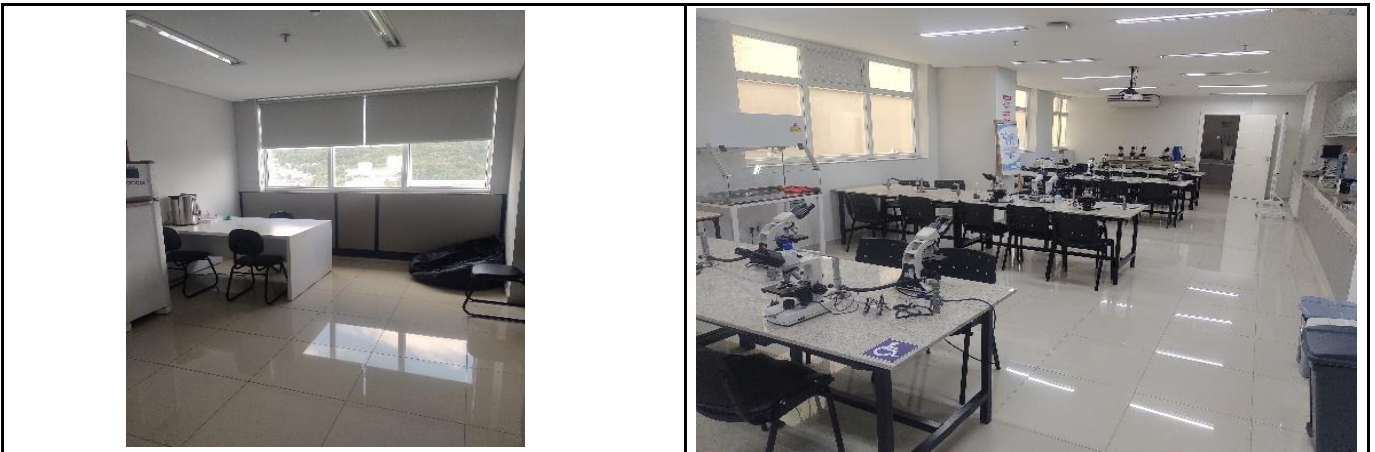

Sala de descanso

Laboratório multidisciplinar 01

Laudo de Avaliação - Imóvel Urbano - Salas Comerciais

Compass Avaliações

Laudo de Avaliação - Precisão e Fundamentação conforme NBR 14.653-2

Relatório Fotográfico



Consultório simulado I



Consultório simulado II



Sala de preparo



Consultório simulado III

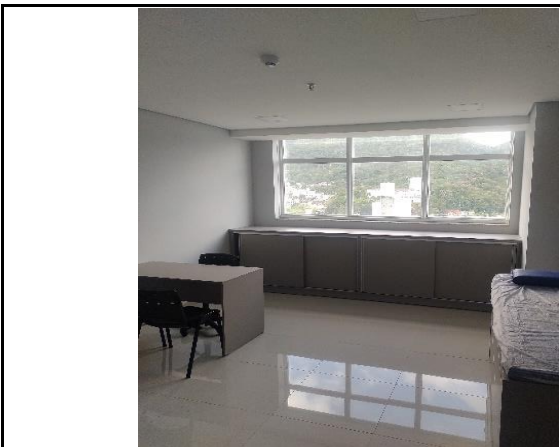

Consultório simulado IV



Depósito

Laudo de Avaliação - Imóvel Urbano - Salas Comerciais

Compass Avaliações

Laudo de Avaliação - Precisão e Fundamentação conforme NBR 14.653-2

Relatório Fotográfico



Consultório simulado V (sem acesso)



Consultório infanto juvenil 01



CPD (sem acesso)



Sala de raio X



Armazenagem



Imunologia

Laudo de Avaliação - Imóvel Urbano - Salas Comerciais

Compass Avaliações

Laudo de Avaliação - Precisão e Fundamentação conforme NBR 14.653-2

Relatório Fotográfico



Sala de observação



Consultório de atendimento infanto juvenil 02



Clínica de odontologia - Foto 01



Raio-X 01



Escovódromo



Laboratório de apoio 01

Laudo de Avaliação - Imóvel Urbano - Salas Comerciais

Compass Avaliações

Laudo de Avaliação - Precisão e Fundamentação conforme NBR 14.653-2

Relatório Fotográfico



Clínica de odontologia - foto 02



Laboratório de apoio 02

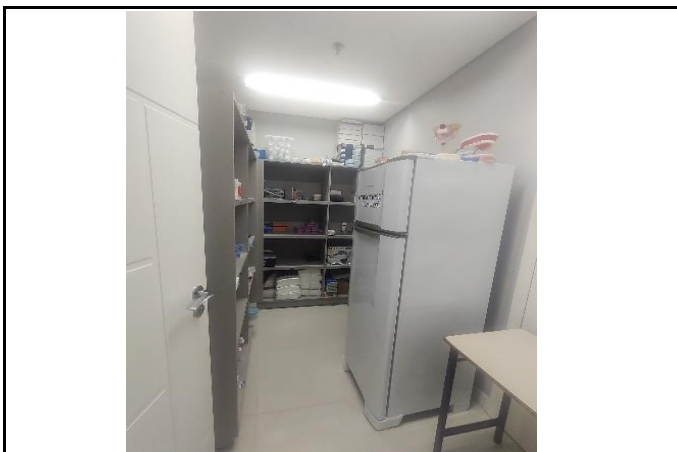

Almoxarifado



Clínica de odontologia 02 - foto 01

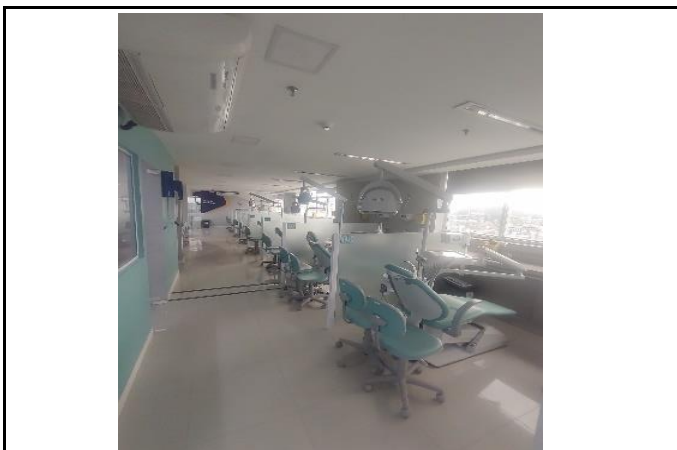

Clínica de odontologia 02 - foto 02



Farmácia

Laudo de Avaliação - Imóvel Urbano - Salas Comerciais

Compass Avaliações

Laudo de Avaliação - Precisão e Fundamentação conforme NBR 14.653-2

Relatório Fotográfico



Raio-X 02

Material contaminado



Material contaminado sala 02

CME - Retirada de material



Material contaminado - Sala 03

Vestibário feminino

Laudo de Avaliação - Imóvel Urbano - Salas Comerciais

Compass Avaliações

Laudo de Avaliação - Precisão e Fundamentação conforme NBR 14.653-2

Relatório Fotográfico



Vestibário masculino



Consultório de psicologia 03



Consultório de psicologia 04 (sem acesso)

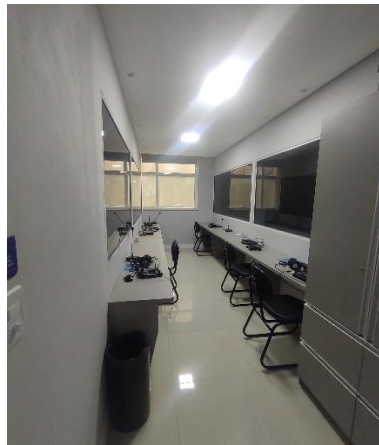

Sala de observação 01



Posto de coleta gratuita de leite materno



Consultório de psicologia 01

Laudo de Avaliação - Imóvel Urbano - Salas Comerciais

Compass Avaliações

Laudo de Avaliação - Precisão e Fundamentação conforme NBR 14.653-2

Relatório Fotográfico



Consultório de psicologia 02



Banheiro feminino



Sala de observação 2



Banheiro feminino

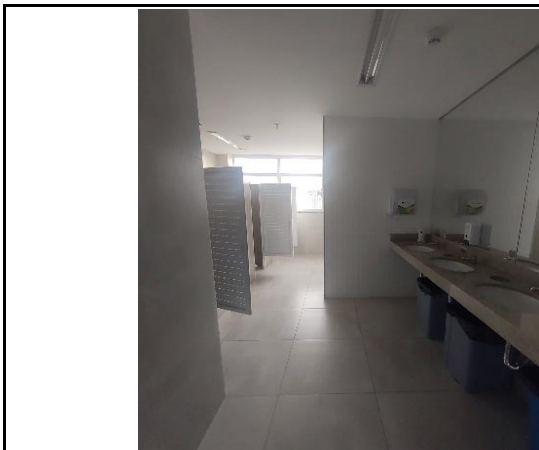

Banheiro masculino

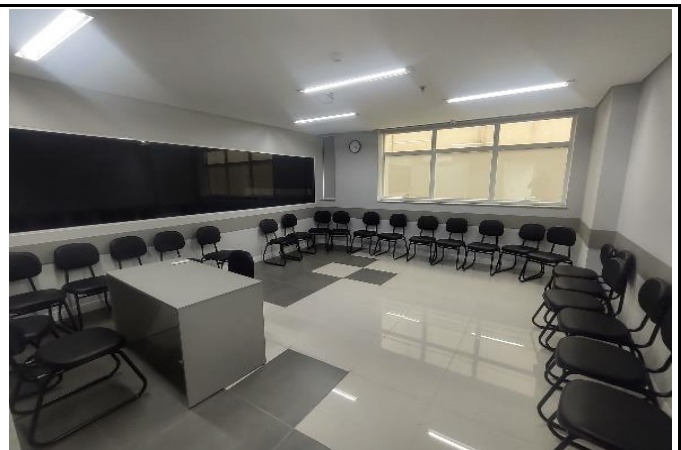

Consultório de atendimento em grupo

Laudo de Avaliação - Imóvel Urbano - Salas Comerciais

Compass Avaliações

Laudo de Avaliação - Precisão e Fundamentação conforme NBR 14.653-2

Relatório Fotográfico



Banheiro PCD

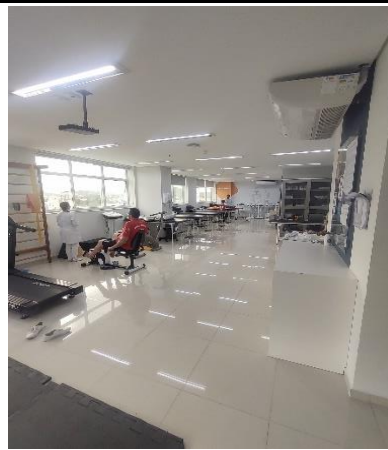

Laboratório de Neurologia

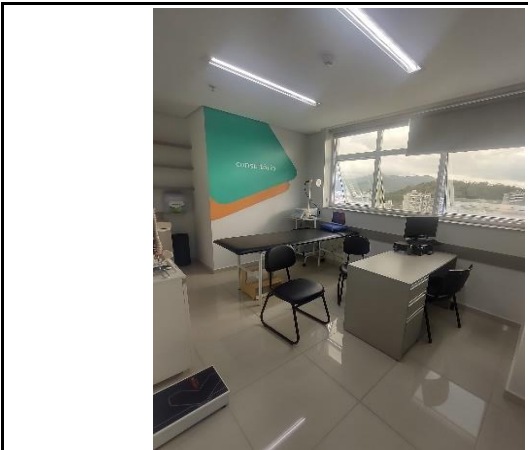

Consultório 01



Consultório 02

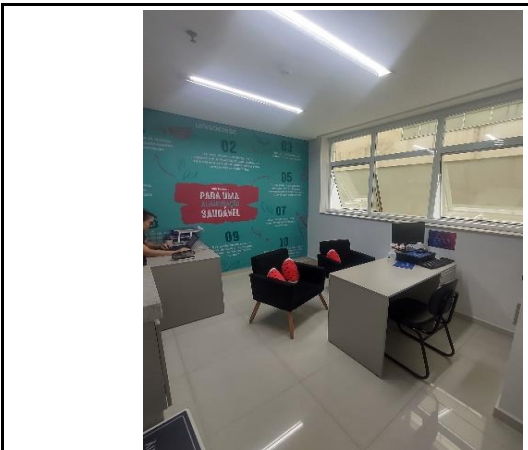

Consultório 03

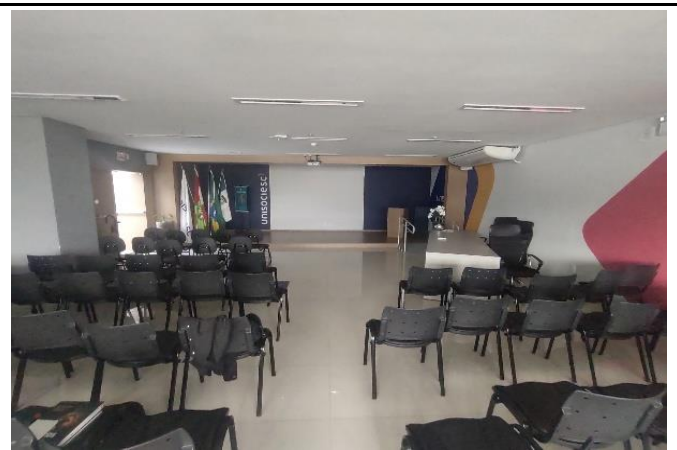

Auditório

Laudo de Avaliação - Imóvel Urbano - Salas Comerciais

Compass Avaliações

Laudo de Avaliação - Precisão e Fundamentação conforme NBR 14.653-2

Mapa de Localização do Imóvel



Mapa de Localização das Amostras



Laudo de Avaliação - Imóvel Urbano - Salas Comerciais

Compass Avaliações

Laudo de Avaliação - Precisão e Fundamentação conforme NBR 14.653-2

Dados considerados do Imóvel avaliando
Imóvel Objeto da Avaliação

Endereço:	Avenida Getúlio Vargas, 268					
Bairro:	Centro	Cidade:	Jaraguá do Sul	UF:	SC	
Informante:	Não se Aplica					
Área Priv./Constr.:	24,91	Topografia:	Plano	Testada:	0,00	
Área do Terreno:	0,00	Uso:	Comercial	Profundidade:	0,00	
Área Equivalente:	0,00	Classificação:	Escritório Superior C/ elevador		Med	
Idade Aparente:	8	Tipologia:	Conjunto Comercial	Mult. Frentes:		
Qtde. Dorm.:	-	Est. de Conservação:	Regular	Zoneamento:		
Valor de Mercado:	N/A	Vagas:	0	Andar:		
Oferta/ Transação:	N/A	Unitário/m²:	N/A	Data Amost.:	N/A	
Observações:	Avaliando localizado dentro do Jaraguá do Sul Park Shopping And Trade Center.					

Pesquisa de Dados Comparativos
Elemento Comparativo 1

Endereço:	Av. Mal. Deodoro da Fonseca, 1285					
Bairro:	Centro	Cidade:	Jaraguá do Sul	UF:	SC	
Informante:	Urbana Inteligência Imobiliária - (47) 3058-4110					
Área Priv./Constr.:	41,68	Topografia:	Plano	Testada:		
Área do Terreno:		Uso:	Residencial	Profundidade:		
Área Equivalente:	0,00	Classificação:	Escritório Superior C/ elevador		Mín	
Idade Aparente:	5	Tipologia:	Conjunto Comercial	Mult. Frentes:		
Qtd. Dorm.:	-	Est. de Conservação:	Entre novo e regular	Zoneamento:		
Preço Anunciado:	R\$ 290.000,00	Vagas:	0	Andar:		
Oferta/ Transação:	Oferta	Unitário/m²:	R\$ 6.262,00	Data Amost.:	17/10/2023	
Observações:	Sala comercial no Jaraguá Tower, sem vaga de garagem.					

Elemento Comparativo 2

Endereço:	Av. Mal. Deodoro da Fonseca, 1285					
Bairro:	Centro	Cidade:	Jaraguá do Sul	UF:	SC	
Informante:	Urbana Inteligência Imobiliária - (47) 3058-4110					
Área Priv./Constr.:	58,00	Topografia:	Plano	Testada:		
Área do Terreno:		Uso:	Residencial	Profundidade:		
Área Equivalente:	0,00	Classificação:	Escritório Superior C/ elevador		Máx	
Idade Aparente:	5	Tipologia:	Conjunto Comercial	Mult. Frentes:		
Qtde. Dorm.:	-	Est. de Conservação:	Entre novo e regular	Zoneamento:		
Preço Anunciado:	R\$ 520.000,00	Vagas:	1	Andar:		
Oferta/ Transação:	Oferta	Unitário/m²:	R\$ 8.068,97	Data Amost.:	17/10/2023	
Observações:	Sala comercial no Jaraguá Tower, com 1 vaga de garagem.					

Elemento Comparativo 3

Endereço:	R. João Planincheck					
Bairro:	Jaraguá Esquerdo	Cidade:	Jaraguá do Sul	UF:	SC	
Informante:	Urbana Inteligência Imobiliária - (47) 3058-4110					
Área Priv./Constr.:	47,96	Topografia:	Plano	Testada:		
Área do Terreno:		Uso:	Residencial	Profundidade:		
Área Equivalente:	0,00	Classificação:	Escritório Superior C/ elevador		Med	
Idade Aparente:	5	Tipologia:	Conjunto Comercial	Mult. Frentes:		
Qtde. Dorm.:	-	Est. de Conservação:	Entre novo e regular	Zoneamento:		
Preço Anunciado:	R\$ 384.000,00	Vagas:	1	Andar:		
Oferta/ Transação:	Oferta	Unitário/m²:	R\$ 7.206,01	Data Amost.:	17/10/2023	
Observações:	Sala comercial no Blue Chip Centro Executivo, com 1 vaga de garagem.					

Laudo de Avaliação - Imóvel Urbano - Salas Comerciais

Compass Avaliações

Laudo de Avaliação - Precisão e Fundamentação conforme NBR 14.653-2

Pesquisa de Dados Comparativos

Elemento Comparativo 4

Endereço:	Av. Mal. Deodoro da Fonseca, 1285					
Bairro:	Centro	Cidade:	Jaraguá do Sul	UF:	SC	
Informante:	Poder Imobiliária - (47) 3275-1212					
Área Priv./Constr.:	30,47	Topografia:	Plano	Testada:		
Área do Terreno:		Uso:	Residencial	Profundidade:		
Área Equivalente:	0,00	Classificação:	Escritório Superior C/ elevador	Med		
Idade Aparente:	5	Tipologia:	Conjunto Comercial	Mult. Frontes:		
Qtde. Dorm.:	-	Est. de Conservação:	Entre novo e regular	Zoneamento:		
Preço Anunciado:	R\$ 250.000,00	Vagas:	1	Andar:		
Oferta/ Transação:	Oferta	Unitário/m²:	R\$ 7.384,31	Data Amost.:	17/10/2023	
Observações:	Sala comercial no Jaraguá Tower, com 1 vaga de garagem.					

Elemento Comparativo 5

Endereço:	Av. Mal. Deodoro da Fonseca, 1285					
Bairro:	Centro	Cidade:	Jaraguá do Sul	UF:	SC	
Informante:	Haus Imóveis - (47) 3373-2000					
Área Priv./Constr.:	25,00	Topografia:	Plano	Testada:		
Área do Terreno:		Uso:	Residencial	Profundidade:		
Área Equivalente:	0,00	Classificação:	Escritório Superior C/ elevador	Med		
Idade Aparente:	5	Tipologia:	Conjunto Comercial	Mult. Frontes:		
Qtde. Dorm.:	-	Est. de Conservação:	Entre novo e regular	Zoneamento:		
Preço Anunciado:	R\$ 200.000,00	Vagas:	0	Andar:		
Oferta/ Transação:	Oferta	Unitário/m²:	R\$ 7.200,00	Data Amost.:	17/10/2023	
Observações:	Sala comercial no Jaraguá Tower, sem vaga de garagem.					

Laudo de Avaliação - Imóvel Urbano - Salas Comerciais

Compass Avaliações

Laudo de Avaliação - Precisão e Fundamentação conforme NBR 14.653-2

Homogeneização de Dados

A	Preço Anunciado	Área Priv./Constr.	F. Oferta	Unit/m ²	F. Local.	F. Área	F. Padrão	F. Obsol.	F. Mult. F.	F. Vaga	Soma Fatores	Unit-m ² Homo
1	R\$ 290.000,00	41,68	0,900	R\$ 6.262,00	1,000	1,066	1,105	0,963	1,000	1,000	1,134	R\$ 7.101,83
2	R\$ 520.000,00	58,00	0,900	R\$ 8.068,97	1,000	1,111	0,901	0,963	1,000	0,909	0,885	R\$ 7.137,08
3	R\$ 384.000,00	47,96	0,900	R\$ 7.206,01	1,000	1,085	1,000	0,963	1,000	0,909	0,958	R\$ 6.900,02
4	R\$ 250.000,00	30,47	0,900	R\$ 7.384,31	1,000	1,052	1,000	0,963	1,000	0,909	0,924	R\$ 6.822,09
5	R\$ 200.000,00	25,00	0,900	R\$ 7.200,00	1,000	1,001	1,000	0,963	1,000	1,000	0,964	R\$ 6.940,91

Média	R\$ 7.224,26	Média	R\$ 6.980,39
Desvio	645,372	Desvio	134,513
Coef. de variação	0,089	Coef. de variação	0,019

Média Saneada	R\$ 6.980,39
Limite Inferior	R\$ 4.886,27
Limite Superior	R\$ 9.074,50
Amostras Saneadas	5
Amostras Descartadas	0

Valor de Mercado	Área	x	Unit/m ²	x	Fator Ajuste	=	R\$ 173.900,00
	24,91		R\$6.980,39		1,00		

Tratamento Estatístico

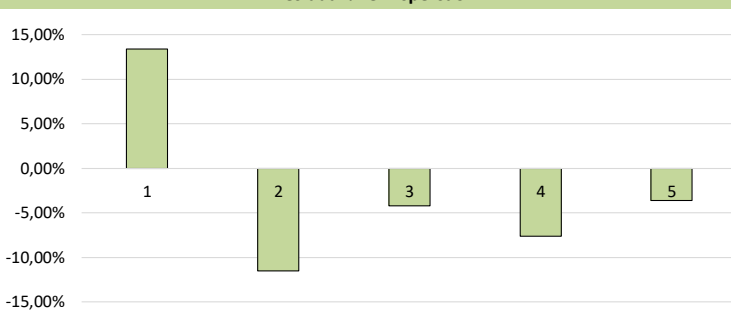
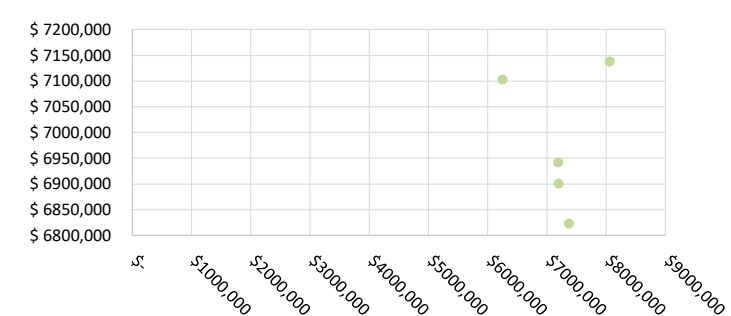
DADOS	Residual % e Dispersão
Número de Amostras Coletados: 5	 
Número de Amostras Saneadas: 5	
Limite Inferior (p/m ²): R\$ 4.886,27	
Média Aritmética (p/m ²): R\$ 6.980,39	
Limite Superior (p/m ²): R\$ 9.074,50	
Média Saneada (p/m ²): R\$ 6.980,39	
T. de Student: 1,533	
Desvio Padrão: 134,51	
Coeficiente de Variação: 0,019	
INTERVALO DE CONFIABILIDADE	
Resultado(p/m ²): R\$ 103,12	
Inferior (p/m ²): -1,48% R\$ 6.877,27	
Superior (p/m ²): 1,48% R\$ 7.083,51	
Amplitude Total: 2,95%	

Comentários sobre o cálculo

Laudo de Avaliação - Imóvel Urbano - Salas Comerciais

Compass Avaliações

Laudo de Avaliação - Precisão e Fundamentação conforme NBR 14.653-2

Fundamentação

Tabela 3 - Grau de fundamentação no caso de utilização do tratamento por fatores

Item	Descrição	
1	Caracterização do imóvel Avaliando Completa quanto aos fatores utilizados no tratamento	2 Pontos
2	Quantidade mínima de dados de mercado, efetivamente utilizados 5	2 Pontos
3	Identificação dos dados de mercado Apresentação de informações relativas a todas as características dos dados analisadas	2 Pontos
4	Intervalo admissível de ajuste para o conjunto de fatores 0,80 a 1,25	3 Pontos

Tabela 4 - Enquadramento do laudo segundo seu grau de fundamentação no caso de utilização de tratamento por fatores

Item	Descrição
1	Pontos obtidos 9 Pontos
2	Itens Obrigatórios Itens 2 e 4 no mínimo no grau II e os demais no mínimo no grau I
3	Grau de Fundamentação Obtido Grau II

Precisão

Tabela 11 - Graus de precisão no caso de homogeneização através de tratamento por fatores ou da utilização de inferência estatística

1	Amplitude do Intervalo de Confiança Obtido 2,95%
2	Grau de Precisão Obtido Grau III

Documentação

Livro N° 2Operador Nacional
do Sistema de Registro
Eletrônico de Imóveis

REGISTRO DE IMÓVEIS

Registro Geral

Visualização de Matrícula

Ficha 01

Matrícula nº 86.520

Jaraguá do Sul, 12 de Dezembro de 2016.

IMÓVEL: SALA nº 902, do JARAGUÁ DO SUL PARK SHOPPING AND TRADE CENTER (em fase de construção/incorporação), situado no perímetro urbano da cidade e Comarca de Jaraguá do Sul/SC, no lado par da Rua 01-Avenida Getúlio Vargas e nas Ruas 28-Artur Müller e 29-Cel. Emilio Carlos Jourdan, Centro, localizada no nono pavimento, com área privativa de 25,38m², área de uso comum de 17,69m², área real total de 43,07m² e coeficiente de proporcionalidade de 0,000525. O Jaraguá do Sul Park Shopping And Trade Center será edificado no terreno situado no perímetro urbano da cidade e Comarca de Jaraguá do Sul/SC, nas Ruas 01-Avenida Getúlio Vargas, 28-Artur Müller e 29-Cel. Emilio Carlos Jourdan, Centro, com a área de 14.808,10m², fazendo frente em 76,56m com o lado par da Rua 01-Avenida Getúlio Vargas, coincidindo com o alinhamento predial, travessão dos fundos em cinco linhas, a 1ª de 26,00m com terras de Elisabeth Harmel, Rosali Harmel e Aldo Salai, a 2ª de 10,00m, a 3ª de 18,00m, e a 4ª de 6,75m, todas com terras de Ivo Kaufmann e Marija Tensini Kaufmann, e a 5ª de 80,55m, sendo 20,03m com terras de Administradora de Bens Jaraguá Ltda, 25,39m com terras de Sindicato dos Trabalhadores nas Indústrias da Construção e do Mobiliário de Jaraguá do Sul/SC, e 35,13m com terras de Maria José de Azevedo e João de Azevedo, estrema do lado direito em três linhas, a 1ª de 63,10m, sendo 22,10m com terras de Dulcinea Machado Reiner, 20,50m com terras de Humberto Lehmann e Felipe Lehmann e 20,50m com terras de RGRN Administradora de Bens Ltda, a 2ª de 31,30m com terras de RGRN Administradora de Bens Ltda, e a 3ª de 91,45m com o lado par da Rua 28-Artur Müller, coincidindo com o alinhamento predial, e do lado esquerdo em 147,40m com o lado ímpar da Rua 29-Cel. Emilio Carlos Jourdan, coincidindo com o alinhamento predial.

PROPRIETÁRIA: BREITHAUPT CONSTRUÇÕES S/A, pessoa jurídica de direito privado, inscrita no CNPJ sob nº 15.573.312/0001-61, com sede na Rua 01-Avenida Getúlio Vargas nº 268, sala 02, Centro, em Jaraguá do Sul/SC.

REGISTRO ANTERIOR: Registrado nesta Serventia sob R.5-44.299, fichas 01v/02, Livro 2-RG, em 01/03/2013; sob R.3-62.404, ficha 01v, Livro 2-RG, em 02/05/2013 e Av.14-62.404, fichas 04w/05, Livro 2-RG, matriculado sob nº 75.581, ficha 01, Livro 2-RG; sob R.34-4.971, fichas 06w/07, Livro 2-RG, em 02/05/2013, Av.46-4.971, ficha 10, Livro 2-RG, matriculado sob nº 75.582, ficha 01, Livro 2-RG, atualmente matriculado sob nº 76.595, ficha 01, Livro 2-RG e Incorporação registrada sob R.8-76.595, fichas 02/07v, Livro 2-RG.

PROTOCOLO Nº 257.776, de 08/12/2016. (EFA)

Emol: R\$ 6,80, Selo de fiscalização: EMX12318-GA0Z, R\$ 1,70.-

(Isa Marta Mohr Ziemann) - A Oficial: 

AV.1 - 86.520, 12 de Dezembro de 2016.

Acha-se registrado sob R.15-76.595, fichas 010v/012, Livro 2-RG, em 12/12/2016, conforme Instrumento Particular de Alienação Fiduciária de Bem Imóvel em Garantia de Pagamento e Outras Avenças, datado de 28/03/2016, a ALIENAÇÃO FIDUCIÁRIA EM GARANTIA (Constituição de



Operador Nacional
do Sistema de Registro
Eletrônico de Imóveis

REGISTRO DE IMÓVEIS

Visualização de Matrícula

Registro Geral

Ficha 01

Matrícula nº 86.521

Jaraguá do Sul, 12 de Dezembro de 2016.

IMÓVEL: **SALA nº 903**, do **JARAGUÁ DO SUL PARK SHOPPING AND TRADE CENTER** (em fase de construção/incorporação), situado no perímetro urbano da cidade e Comarca de Jaraguá do Sul/SC, no lado par da Rua 01-Avenida Getúlio Vargas e nas Ruas 28-Artur Müller e 29-Cel. Emilio Carlos Jourdan, Centro, localizada no nono pavimento, com área privativa de 24,91m², área de uso comum de 17,36m², área real total de 42,27m² e coeficiente de proporcionalidade de 0,000545. O Jaraguá do Sul Park Shopping And Trade Center será edificado no terreno situado no perímetro urbano da cidade e Comarca de Jaraguá do Sul/SC, nas Ruas 01-Avenida Getúlio Vargas, 28-Artur Müller e 29-Cel. Emilio Carlos Jourdan, Centro, com a área de 14.808,10m², fazendo frente em 76,55m com o lado par da Rua 01-Avenida Getúlio Vargas, coincidindo com o alinhamento predial, travessão dos fundos em cinco linhas, a 1ª de 26,00m com terras de Elisabeth Harmel, Rosali Harmel e Aldo Salai, a 2ª de 10,00m, a 3ª de 18,00m, e a 4ª de 6,75m, todas com terras de Ivo Kaufmann e Marisa Tensini Kaufmann, e a 5ª de 80,55m, sendo 20,03m com terras de Administradora de Bens Jaraguá Ltda, 25,39m com terras de Sindicato dos Trabalhadores nas Indústrias da Construção e do Mobiliário de Jaraguá do Sul/SC, e 35,13m com terras de Maria José de Azevedo e João de Azevedo, estrema do lado direito em três linhas, a 1ª de 63,10m, sendo 22,10m com terras de Dulcinea Machado Reiner, 20,50m com terras de Humberto Lehmann e Felipe Lehmann e 20,50m com terras de RGRN Administradora de Bens Ltda, a 2ª de 31,30m com terras de RGRN Administradora de Bens Ltda, e a 3ª de 91,45m com o lado par da Rua 28-Artur Müller, coincidindo com o alinhamento predial, e do lado esquerdo em 147,40m com o lado impar da Rua 29-Cel. Emilio Carlos Jourdan, coincidindo com o alinhamento predial.

PROPRIETÁRIA: **BREITHAUPT CONSTRUÇÕES S/A**, pessoa jurídica de direito privado, inscrita no CNPJ sob nº 15.573.312/0001-61, com sede na Rua 01-Avenida Getúlio Vargas nº 268, sala 02, Centro, em Jaraguá do Sul/SC.

REGISTRO ANTERIOR: Registrado nesta Serventia sob R.5-44.299, fichas 01v/02, Livro 2-RG, em 01/03/2013; sob R.3-62.404, ficha 01v, Livro 2-RG, em 02/05/2013 e Av.14-62.404, fichas 04v/05, Livro 2-RG, matriculado sob nº 75.581, ficha 01, Livro 2-RG; sob R.34-4.971, fichas 06v/07, Livro 2-RG, em 02/05/2013, Av.46-4.971, ficha 10, Livro 2-RG, matriculado sob nº 75.582, ficha 01, Livro 2-RG, atualmente matriculado sob nº 76.595, ficha 01, Livro 2-RG e Incorporação registrada sob R.8-76.595, fichas 02/07v, Livro 2-RG.

PROTOCOLO Nº 257.776, de 08/12/2016. (EFA)

Emol: R\$ 6,80, Selo de fiscalização: EMX12319-VSET, R\$ 1,70.-

(Isa Marta Mohr Ziemann) - A Oficiala:



AV.1 - 86.521, 12 de Dezembro de 2016.

Acha-se registrado sob R.15-76.595, fichas 010v/012, Livro 2-RG, em 12/12/2016, conforme Instrumento Particular de Alienação Fiduciária de Bem Imóvel em Garantia de Pagamento e Outras Avenças, datado de 28/03/2016, a **ALIENAÇÃO FIDUCIÁRIA EM GARANTIA** (Constituição de

Documentação

Livro Nº 2Operador Nacional
do Sistema de Registro
Eletrônico de Imóveis

REGISTRO DE IMÓVEIS

Registro Geral

Visualização de Matrícula

Ficha 01

Matrícula nº 86.522

Jaraguá do Sul, 12 de Dezembro de 2016.

IMÓVEL: SALA nº 904, do JARAGUÁ DO SUL PARK SHOPPING AND TRADE CENTER (em fase de construção/incorporação), situado no perímetro urbano da cidade e Comarca de Jaraguá do Sul/SC, no lado par da Rua 01-Avenida Getúlio Vargas e nas Ruas 28-Artur Müller e 29-Cel. Emilio Carlos Jourdan, Centro, localizada no nono pavimento, com área privativa de 44,04m², área de uso comum de 30,70m², área real total de 74,74m² e coeficiente de proporcionalidade de 0,000910. O Jaraguá do Sul Park Shopping And Trade Center será edificado no terreno situado no perímetro urbano da cidade e Comarca de Jaraguá do Sul/SC, nas Ruas 01-Avenida Getúlio Vargas, 28-Artur Müller e 29-Cel. Emilio Carlos Jourdan, Centro, com a área de 14.808,10m², fazendo frente em 76,56m com o lado par da Rua 01-Avenida Getúlio Vargas, coincidindo com o alinhamento predial, travessão dos fundos em cinco linhas, a 1ª de 26,00m com terras de Elisabeth Harmel, Rosali Harmel e Aldo Safai, a 2ª de 10,00m, a 3ª de 18,00m, e a 4ª de 6,75m, todas com terras de Ivo Kaufmann e Marija Tensini Kaufmann, e a 5ª de 80,55m, sendo 20,03m com terras de Administradora de Bens Jaraguá Ltda, 25,39m com terras de Sindicato dos Trabalhadores nas Indústrias da Construção e do Mobiliário de Jaraguá do Sul/SC, e 35,13m com terras de Maria José de Azevedo e João de Azevedo, estrema do lado direito em três linhas, a 1ª de 63,10m, sendo 22,10m com terras de Dulcinea Machado Reiner, 20,50m com terras de Humberto Lehmann e Felipe Lehmann e 20,50m com terras de RGRN Administradora de Bens Ltda, a 2ª de 31,30m com terras de RGRN Administradora de Bens Ltda, e a 3ª de 91,45m com o lado par da Rua 28-Artur Müller, coincidindo com o alinhamento predial, e do lado esquerdo em 147,40m com o lado ímpar da Rua 29-Cel. Emilio Carlos Jourdan, coincidindo com o alinhamento predial.

PROPRIETÁRIA: BREITHAUPT CONSTRUÇÕES S/A, pessoa jurídica de direito privado, inscrita no CNPJ sob nº 15.573.312/0001-61, com sede na Rua 01-Avenida Getúlio Vargas nº 268, sala 02, Centro, em Jaraguá do Sul/SC.

REGISTRO ANTERIOR: Registrado nesta Serventia sob R.5-44.299, fichas 01v/02, Livro 2-RG, em 01/03/2013; sob R.3-62.404, ficha 01v, Livro 2-RG, em 02/05/2013 e Av.14-62.404, fichas 04w/05, Livro 2-RG, matriculado sob nº 75.581, ficha 01, Livro 2-RG; sob R.34-4.971, fichas 06w/07, Livro 2-RG, em 02/05/2013, Av.46-4.971, ficha 10, Livro 2-RG, matriculado sob nº 75.582, ficha 01, Livro 2-RG, atualmente matriculado sob nº 76.595, ficha 01, Livro 2-RG e Incorporação registrada sob R.8-76.595, fichas 02/07v, Livro 2-RG.

PROTOCOLO Nº 257.776, de 08/12/2016. (EFA)

Emol: R\$ 6,80, Selo de fiscalização: EMX12320-DVEC, R\$ 1,70.-

(Isa Marta Mohr Ziemann) - A Oficial: 

AV.1 - 86.522, 12 de Dezembro de 2016.

Acha-se registrado sob R.15-76.595, fichas 010v/012, Livro 2-RG, em 12/12/2016, conforme Instrumento Particular de Alienação Fiduciária de Bem Imóvel em Garantia de Pagamento e Outras Avenças, datado de 28/03/2016, a ALIENAÇÃO FIDUCIÁRIA EM GARANTIA (Constituição de



Operador Nacional
do Sistema de Registro
Eletrônico de Imóveis

REGISTRO DE IMÓVEIS

Visualização de Matrícula

Registro Geral

Ficha 01

Matrícula nº 86.523

Jaraguá do Sul, 12 de Dezembro de 2016.

IMÓVEL: SALA nº 905, do JARAGUÁ DO SUL PARK SHOPPING AND TRADE CENTER (em fase de construção/incorporação), situado no perímetro urbano da cidade e Comarca de Jaraguá do Sul/SC, no lado par da Rua 01-Avenida Getúlio Vargas e nas Ruas 28-Artur Müller e 29-Cel. Emilio Carlos Jourdan, Centro, localizada no nono pavimento, com área privativa de 24,91m², área de uso comum de 17,36m², área real total de 42,27m² e coeficiente de proporcionalidade de 0,000515. O Jaraguá do Sul Park Shopping And Trade Center será edificado no terreno situado no perímetro urbano da cidade e Comarca de Jaraguá do Sul/SC, nas Ruas 01-Avenida Getúlio Vargas, 28-Artur Müller e 29-Cel. Emilio Carlos Jourdan, Centro, com a área de 14.808,10m², fazendo frente em 76,55m com o lado par da Rua 01-Avenida Getúlio Vargas, coincidindo com o alinhamento predial, travessão dos fundos em cinco linhas, a 1ª de 26,00m com terras de Elisabeth Harmel, Rosali Harmel e Aldo Salai, a 2ª de 10,00m, a 3ª de 18,00m, e a 4ª de 6,75m, todas com terras de Ivo Kaufmann e Marisa Tensini Kaufmann, e a 5ª de 80,55m, sendo 20,03m com terras de Administradora de Bens Jaraguá Ltda, 25,39m com terras de Sindicato dos Trabalhadores nas Indústrias da Construção e do Mobiliário de Jaraguá do Sul/SC, e 35,13m com terras de Maria José de Azevedo e João de Azevedo, estrema do lado direito em três linhas, a 1ª de 63,10m, sendo 22,10m com terras de Dulcinea Machado Reiner, 20,50m com terras de Humberto Lehmann e Felipe Lehmann e 20,50m com terras de RGRN Administradora de Bens Ltda, a 2ª de 31,30m com terras de RGRN Administradora de Bens Ltda, e a 3ª de 91,45m com o lado par da Rua 28-Artur Müller, coincidindo com o alinhamento predial, e do lado esquerdo em 147,40m com o lado ímpar da Rua 29-Cel. Emilio Carlos Jourdan, coincidindo com o alinhamento predial.

PROPRIETÁRIA: BREITHAUPT CONSTRUÇÕES S/A, pessoa jurídica de direito privado, inscrita no CNPJ sob nº 15.573.312/0001-61, com sede na Rua 01-Avenida Getúlio Vargas nº 268, sala 02, Centro, em Jaraguá do Sul/SC.

REGISTRO ANTERIOR: Registrado nesta Serventia sob R.5-44.299, fichas 01v/02, Livro 2-RG, em 01/03/2013; sob R.3-62.404, ficha 01v, Livro 2-RG, em 02/05/2013 e Av.14-62.404, fichas 04v/05, Livro 2-RG, matriculado sob nº 75.581, ficha 01, Livro 2-RG; sob R.34-4.971, fichas 06v/07, Livro 2-RG, em 02/05/2013, Av.46-4.971, ficha 10, Livro 2-RG, matriculado sob nº 75.582, ficha 01, Livro 2-RG, atualmente matriculado sob nº 76.595, ficha 01, Livro 2-RG e Incorporação registrada sob R.8-76.595, fichas 02/07v, Livro 2-RG.

PROTOCOLO Nº 257.776, de 08/12/2016. (EFA)

Emol: R\$ 6,80, Selo de fiscalização: EMX12221-IKS5, R\$ 1,70.-

(Isa Marta Mohr Ziemann) - A Oficiala:

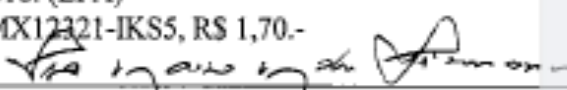

AV.1 - 86.523, 12 de Dezembro de 2016.

Acha-se registrado sob R.15-76.595, fichas 010v/012, Livro 2-RG, em 12/12/2016, conforme Instrumento Particular de Alienação Fiduciária de Bem Imóvel em Garantia de Pagamento e Outras Avenças, datado de 28/03/2016, a ALIENAÇÃO FIDUCIÁRIA EM GARANTIA (Constituição de

ONR
Livro Nº 2

Operador Nacional
do Sistema de Registro
Eletrônico de Imóveis

REGISTRO DE IMÓVEIS

Registro Geral

Visualização de Matrícula

Ficha 01

Matrícula nº 86.524

Jaraguá do Sul, 12 de Dezembro de 2016.

IMÓVEL: **SALA nº 906**, do **JARAGUÁ DO SUL PARK SHOPPING AND TRADE CENTER** (em fase de construção/incorporação), situado no perímetro urbano da cidade e Comarca de Jaraguá do Sul/SC, no lado par da Rua 01-Avenida Getúlio Vargas e nas Ruas 28-Artur Müller e 29-Cel. Emilio Carlos Jourdan, Centro, localizada no nono pavimento, com área privativa de **24,91m²**, área de uso comum de **17,36m²**, área real total de **42,27m²** e coeficiente de proporcionalidade de **0,000515**. O Jaraguá do Sul Park Shopping And Trade Center será edificado no terreno situado no perímetro urbano da cidade e Comarca de Jaraguá do Sul/SC, nas Ruas 01-Avenida Getúlio Vargas, 28-Artur Müller e 29-Cel. Emilio Carlos Jourdan, Centro, com a área de 14.808,10m², fazendo frente em 76,55m com o lado par da Rua 01-Avenida Getúlio Vargas, coincidindo com o alinhamento predial, travessão dos fundos em cinco linhas, a 1ª de 26,00m com terras de Elisabeth Harmel, Rosali Harmel e Aléo Salai, a 2ª de 10,00m, a 3ª de 18,00m, e a 4ª de 6,75m, todas com terras de Ivo Kaufmann e Marisa Tensini Kaufmann, e a 5ª de 80,55m, sendo 20,03m com terras de Administradora de Bens Jaraguá Ltda, 25,39m com terras de Sindicato dos Trabalhadores nas Indústrias da Construção e do Mobiliário de Jaraguá do Sul/SC, e 35,13m com terras de Maria José de Azevedo e João de Azevedo, estrema do lado direito em três linhas, a 1ª de 63,10m, sendo 22,10m com terras de Dulcinea Machado Reiner, 20,50m com terras de Humberto Lehmann e Felipe Lehmann e 20,50m com terras de RGRN Administradora de Bens Ltda, a 2ª de 31,30m com terras de RGRN Administradora de Bens Ltda, e a 3ª de 91,45m com o lado par da Rua 28-Artur Müller, coincidindo com o alinhamento predial, e do lado esquerdo em 147,40m com o lado ímpar da Rua 29-Cel. Emilio Carlos Jourdan, coincidindo com o alinhamento predial.

PROPRIETÁRIA: **BREITHAUPT CONSTRUÇÕES S/A**, pessoa jurídica de direito privado, inscrita no CNPJ sob nº 15.573.312/0001-61, com sede na Rua 01-Avenida Getúlio Vargas nº 268, sala 02, Centro, em Jaraguá do Sul/SC.

REGISTRO ANTERIOR: Registrado nesta Serventia sob R.5-44.299, fichas 01v/02, Livro 2-RG, em 01/03/2013; sob R.3-62.404, ficha 01v, Livro 2-RG, em 02/05/2013 e Av.14-62.404, fichas 04v/05, Livro 2-RG, matriculado sob nº 75.581, ficha 01, Livro 2-RG; sob R.34-4.971, fichas 06v/07, Livro 2-RG, em 02/05/2013, Av.46-4.971, ficha 10, Livro 2-RG, matriculado sob nº 75.582, ficha 01, Livro 2-RG, atualmente matriculado sob nº 76.595, ficha 01, Livro 2-RG e Incorporação registrada sob R.8-76.595, fichas 02/07v, Livro 2-RG.

PROTOCOLO Nº 257.776, de 08/12/2016. (EFA)

Emol: R\$ 6,80, Selo de fiscalização: EMX12322-BF4T, R\$ 1,70.-

(Isa Marta Mohr Ziemann) - A Oficiala: 

AV.1 - 86.524, 12 de Dezembro de 2016.

Acha-se registrado sob R.15-76.595, fichas 010v/012, Livro 2-RG, em 12/12/2016, conforme Instrumento Particular de Alienação Fiduciária de Bem Imóvel em Garantia de Pagamento e Outras Avenças, datado de 28/03/2016, a ALIENAÇÃO FIDUCIÁRIA EM GARANTIA (Constituição de



Operador Nacional
do Sistema de Registro
Eletrônico de Imóveis

REGISTRO DE IMÓVEIS

Visualização de Matrícula

Registro Geral

Ficha 01

Matrícula nº 86.525

Jaraguá do Sul, 12 de Dezembro de 2016.

IMÓVEL: SALA nº 907, do JARAGUÁ DO SUL PARK SHOPPING AND TRADE CENTER (em fase de construção/incorporação), situado no perímetro urbano da cidade e Comarca de Jaraguá do Sul/SC, no lado par da Rua 01-Avenida Getúlio Vargas e nas Ruas 28-Artur Müller e 29-Cel. Emilio Carlos Jourdan, Centro, localizada no nono pavimento, com área privativa de 24,91m², área de uso comum de 17,36m², área real total de 42,27m² e coeficiente de proporcionalidade de 0,000545. O Jaraguá do Sul Park Shopping And Trade Center será edificado no terreno situado no perímetro urbano da cidade e Comarca de Jaraguá do Sul/SC, nas Ruas 01-Avenida Getúlio Vargas, 28-Artur Müller e 29-Cel. Emilio Carlos Jourdan, Centro, com a área de 14.808,10m², fazendo frente em 76,55m com o lado par da Rua 01-Avenida Getúlio Vargas, coincidindo com o alinhamento predial, travessão dos fundos em cinco linhas, a 1ª de 26,00m com terras de Elisabeth Harmel, Rosali Harmel e Aldo Safai, a 2ª de 10,00m, a 3ª de 18,00m, e a 4ª de 6,75m, todas com terras de Ivo Kaufmann e Marisa Tensini Kaufmann, e a 5ª de 80,55m, sendo 20,03m com terras de Administradora de Bens Jaraguá Ltda, 25,39m com terras de Sindicato dos Trabalhadores nas Indústrias da Construção e do Mobiliário de Jaraguá do Sul/SC, e 35,13m com terras de Maria José de Azevedo e João de Azevedo, estrema do lado direito em três linhas, a 1ª de 63,10m, sendo 22,10m com terras de Dulceina Machado Reiner, 20,50m com terras de Humberto Lehmann e Felipe Lehmann e 20,50m com terras de RGRN Administradora de Bens Ltda, a 2ª de 31,30m com terras de RGRN Administradora de Bens Ltda, e a 3ª de 91,45m com o lado par da Rua 28-Artur Müller, coincidindo com o alinhamento predial, e do lado esquerdo em 147,40m com o lado ímpar da Rua 29-Cel. Emilio Carlos Jourdan, coincidindo com o alinhamento predial.

PROPRIETÁRIA: BREITHAUPT CONSTRUÇÕES S/A, pessoa jurídica de direito privado, inscrita no CNPJ sob nº 15.573.312/0001-61, com sede na Rua 01-Avenida Getúlio Vargas nº 268, sala 02, Centro, em Jaraguá do Sul/SC.

REGISTRO ANTERIOR: Registrado nesta Serventia sob R.5-44.299, fichas 01v/02, Livro 2-RG, em 01/03/2013; sob R.3-62.404, ficha 01v, Livro 2-RG, em 02/05/2013 e Av.14-62.404, fichas 04w/05, Livro 2-RG, matriculado sob nº 75.581, ficha 01, Livro 2-RG; sob R.34-4.971, fichas 06w/07, Livro 2-RG, em 02/05/2013, Av.46-4.971, ficha 10, Livro 2-RG, matriculado sob nº 75.582, ficha 01, Livro 2-RG, atualmente matriculado sob nº 76.595, ficha 01, Livro 2-RG e Incorporação registrada sob R.8-76.595, fichas 02/07v, Livro 2-RG.

PROTOCOLO Nº 257.776, de 08/12/2016. (EFA)

Emol: R\$ 6,80, Selo de fiscalização: EMX12323-T39L, R\$ 1,70.-
(Isa Marta Mohr Ziemann) - A Oficiala: 

AV.1 - 86.525, 12 de Dezembro de 2016.

Acha-se registrado sob R.15-76.595, fichas 010v/012, Livro 2-RG, em 12/12/2016, conforme Instrumento Particular de Alienação Fiduciária de Bem Imóvel em Garantia de Pagamento e Outras Avenças, datado de 28/03/2016, a **ALIENAÇÃO FIDUCIÁRIA EM GARANTIA** (Constituição de

Documentação

ONR
Livro Nº 2

Operador Nacional
do Sistema de Registro
Eletrônico de Imóveis

REGISTRO DE IMÓVEIS

Registro Geral

Visualização de Matrícula

Ficha 01

Matrícula nº 86.526

Jaraguá do Sul, 12 de Dezembro de 2016.

IMÓVEL: SALA nº 908, do JARAGUÁ DO SUL PARK SHOPPING AND TRADE CENTER (em fase de construção/incorporação), situado no perímetro urbano da cidade e Comarca de Jaraguá do Sul/SC, no lado par da Rua 01-Avenida Getúlio Vargas e nas Ruas 28-Artur Müller e 29-Cel. Emilio Carlos Jourdan, Centro, localizada no nono pavimento, com área privativa de 24,91m², área de uso comum de 17,36m², área real total de 42,27m² e coeficiente de proporcionalidade de 0,000545. O Jaraguá do Sul Park Shopping And Trade Center será edificado no terreno situado no perímetro urbano da cidade e Comarca de Jaraguá do Sul/SC, nas Ruas 01-Avenida Getúlio Vargas, 28-Artur Müller e 29-Cel. Emilio Carlos Jourdan, Centro, com a área de 14.808,10m², fazendo frente em 76,58m com o lado par da Rua 01-Avenida Getúlio Vargas, coincidindo com o alinhamento predial, travessão dos fundos em cinco linhas, a 1ª de 26,00m com terras de Elisabeth Harmel, Rosali Harmel e Aldo Salai, a 2ª de 10,00m, a 3ª de 18,00m, e a 4ª de 6,75m, todas com terras de Ivo Kaufmann e Marija Tensini Kaufmann, e a 5ª de 80,55m, sendo 20,03m com terras de Administradora de Bens Jaraguá Ltda, 25,39m com terras de Sindicato dos Trabalhadores nas Indústrias da Construção e do Mobiliário de Jaraguá do Sul/SC, e 35,13m com terras de Maria José de Azevedo e João de Azevedo, estrema do lado direito em três linhas, a 1ª de 63,10m, sendo 22,10m com terras de Dulcinea Machado Reiner, 20,50m com terras de Humberto Lehmann e Felipe Lehmann e 20,50m com terras de RGRN Administradora de Bens Ltda, a 2ª de 31,30m com terras de RGRN Administradora de Bens Ltda, e a 3ª de 91,45m com o lado par da Rua 28-Artur Müller, coincidindo com o alinhamento predial, e do lado esquerdo em 147,40m com o lado ímpar da Rua 29-Cel. Emilio Carlos Jourdan, coincidindo com o alinhamento predial.

PROPRIETÁRIA: BREITHAUPT CONSTRUÇÕES S/A, pessoa jurídica de direito privado, inscrita no CNPJ sob nº 15.573.312/0001-61, com sede na Rua 01-Avenida Getúlio Vargas nº 268, sala 02, Centro, em Jaraguá do Sul/SC.

REGISTRO ANTERIOR: Registrado nesta Serventia sob R.5-44.299, fichas 01v/02, Livro 2-RG, em 01/03/2013; sob R.3-62.404, ficha 01v, Livro 2-RG, em 02/05/2013 e Av.14-62.404, fichas 04w/05, Livro 2-RG, matriculado sob nº 75.581, ficha 01, Livro 2-RG; sob R.34-4.971, fichas 06w/07, Livro 2-RG, em 02/05/2013, Av.46-4.971, ficha 10, Livro 2-RG, matriculado sob nº 75.582, ficha 01, Livro 2-RG, atualmente matriculado sob nº 76.595, ficha 01, Livro 2-RG e Incorporação registrada sob R.8-76.595, fichas 02/07v, Livro 2-RG.

PROTOCOLO Nº 257.776, de 08/12/2016. (EFA)

Emol: R\$ 6,80, Selo de fiscalização: EMX12324-Q7NY, R\$ 1,70.-

(Isa Marta Mohr Ziemann) - A Oficiala: 

AV.1 - 86.526, 12 de Dezembro de 2016.

Acha-se registrado sob R.15-76.595, fichas 010v/012, Livro 2-RG, em 12/12/2016, conforme Instrumento Particular de Alienação Fiduciária de Bem Imóvel em Garantia de Pagamento e Outras Avenças, datado de 28/03/2016, a ALIENAÇÃO FIDUCIÁRIA EM GARANTIA (Constituição de



Operador Nacional
do Sistema de Registro
Eletrônico de Imóveis

REGISTRO DE IMÓVEIS

Visualização de Matrícula

Registro Geral

Ficha 01

Matrícula nº 86.527

Jaraguá do Sul, 12 de Dezembro de 2016.

IMÓVEL: SALA nº 909, do JARAGUÁ DO SUL PARK SHOPPING AND TRADE CENTER (em fase de construção/incorporação), situado no perímetro urbano da cidade e Comarca de Jaraguá do Sul/SC, no lado par da Rua 01-Avenida Getúlio Vargas e nas Ruas 28-Artur Müller e 29-Cel. Emilio Carlos Jourdan, Centro, localizada no nono pavimento, com área privativa de 24,91m², área de uso comum de 17,36m², área real total de 42,27m² e coeficiente de proporcionalidade de 0,000545. O Jaraguá do Sul Park Shopping And Trade Center será edificado no terreno situado no perímetro urbano da cidade e Comarca de Jaraguá do Sul/SC, nas Ruas 01-Avenida Getúlio Vargas, 28-Artur Müller e 29-Cel. Emilio Carlos Jourdan, Centro, com a área de 14.808,10m², fazendo frente em 76,55m com o lado par da Rua 01-Avenida Getúlio Vargas, coincidindo com o alinhamento predial, travessão dos fundos em cinco linhas, a 1ª de 26,00m com terras de Elisabeth Harmel, Rosali Harmel e Aldô Salai, a 2ª de 10,00m, a 3ª de 18,00m, e a 4ª de 6,75m, todas com terras de Ivo Kaufmann e Marisa Tensini Kaufmann, e a 5ª de 80,55m, sendo 20,03m com terras de Administradora de Bens Jaraguá Ltda, 25,39m com terras de Sindicato dos Trabalhadores nas Indústrias da Construção e do Mobiliário de Jaraguá do Sul/SC, e 35,13m com terras de Maria José de Azevedo e João de Azevedo, estrema do lado direito em três linhas, a 1ª de 63,10m, sendo 22,10m com terras de Dulcinea Machado Reiner, 20,50m com terras de Humberto Lehmann e Felipe Lehmann e 20,50m com terras de RGRN Administradora de Bens Ltda, a 2ª de 31,30m com terras de RGRN Administradora de Bens Ltda, e a 3ª de 91,45m com o lado par da Rua 28-Artur Müller, coincidindo com o alinhamento predial, e do lado esquerdo em 147,40m com o lado ímpar da Rua 29-Cel. Emilio Carlos Jourdan, coincidindo com o alinhamento predial.

PROPRIETÁRIA: BREITHAUPT CONSTRUÇÕES S/A, pessoa jurídica de direito privado, inscrita no CNPJ sob nº 15.573.312/0001-61, com sede na Rua 01-Avenida Getúlio Vargas nº 268, sala 02, Centro, em Jaraguá do Sul/SC.

REGISTRO ANTERIOR: Registrado nesta Serventia sob R.5-44.299, fichas 01v/02, Livro 2-RG, em 01/03/2013; sob R.3-62.404, ficha 01v, Livro 2-RG, em 02/05/2013 e Av.14-62.404, fichas 04v/05, Livro 2-RG, matriculado sob nº 75.581, ficha 01, Livro 2-RG; sob R.34-4.971, fichas 06v/07, Livro 2-RG, em 02/05/2013, Av.46-4.971, ficha 10, Livro 2-RG, matriculado sob nº 75.582, ficha 01, Livro 2-RG, atualmente matriculado sob nº 76.595, ficha 01, Livro 2-RG e Incorporação registrada sob R.8-76.595, fichas 02/07v, Livro 2-RG.

PROTOCOLO Nº 257.776, de 08/12/2016. (EFA)

Emol: R\$ 6,80, Selo de fiscalização: EMX12325-OTC5, R\$ 1,70.-

(Isa Marta Mohr Ziemann) - A Oficiala: 

AV.1 - 86.527, 12 de Dezembro de 2016.

Acha-se registrado sob R.15-76.595, fichas 010v/012, Livro 2-RG, em 12/12/2016, conforme Instrumento Particular de Alienação Fiduciária de Bem Imóvel em Garantia de Pagamento e Outras Avenças, datado de 28/03/2016, a ALIENAÇÃO FIDUCIÁRIA EM GARANTIA (Constituição de

Documentação

Operador Nacional
do Sistema de Registro
Eletrônico de Imóveis

REGISTRO DE IMÓVEIS

Visualização de Matrícula

Registro Geral

Ficha 01

Matrícula nº 86.528

Jaraguá do Sul, 12 de Dezembro de 2016.

IMÓVEL: **SALA nº 910, do JARAGUÁ DO SUL PARK SHOPPING AND TRADE CENTER** (em fase de construção/incorporação), situado no perímetro urbano da cidade e Comarca de Jaraguá do Sul/SC, no lado par da Rua 01-Avenida Getúlio Vargas e nas Ruas 28-Artur Müller e 29-Cel. Emilio Carlos Jourdan, Centro, localizada no nono pavimento, com área privativa de 24,91m², área de uso comum de 17,36m², área real total de 42,27m² e coeficiente de proporcionalidade de 0,000515. O Jaraguá do Sul Park Shopping And Trade Center será edificado no terreno situado no perímetro urbano da cidade e Comarca de Jaraguá do Sul/SC, nas Ruas 01-Avenida Getúlio Vargas, 28-Artur Müller e 29-Cel. Emilio Carlos Jourdan, Centro, com a área de 14.808,10m², fazendo frente em 76,55m com o lado par da Rua 01-Avenida Getúlio Vargas, coincidindo com o alinhamento predial, travessão dos fundos em cinco linhas, a 1ª de 26,00m com terras de Elisabeth Harmel, Rosali Harmel e Aldo Salai, a 2ª de 10,00m, a 3ª de 18,00m, e a 4ª de 6,75m, todas com terras de Ivo Kaufmann e Marija Tensini Kaufmann, e a 5ª de 80,55m, sendo 20,03m com terras de Administradora de Bens Jaraguá Ltda, 25,39m com terras de Sindicato dos Trabalhadores nas Indústrias da Construção e do Mobiliário de Jaraguá do Sul/SC, e 35,13m com terras de Maria José de Azevedo e João de Azevedo, estrema do lado direito em três linhas, a 1ª de 63,10m, sendo 22,10m com terras de Dulcinea Machado Reiner, 20,50m com terras de Humberto Lehmann e Felipe Lehmann e 20,50m com terras de RGRN Administradora de Bens Ltda, a 2ª de 31,30m com terras de RGRN Administradora de Bens Ltda, e a 3ª de 91,45m com o lado par da Rua 28-Artur Müller, coincidindo com o alinhamento predial, e do lado esquerdo em 147,40m com o lado ímpar da Rua 29-Cel. Emilio Carlos Jourdan, coincidindo com o alinhamento predial.

PROPRIETÁRIA: **BREITHAUP CONSTRUÇÕES S/A**, pessoa jurídica de direito privado, inscrita no CNPJ sob nº 15.573.312/0001-61, com sede na Rua 01-Avenida Getúlio Vargas nº 268, sala 02, Centro, em Jaraguá do Sul/SC.

REGISTRO ANTERIOR: Registrado nesta Serventia sob R.5-44.299, fichas 01v/02, Livro 2-RG, em 01/03/2013; sob R.3-62.404, ficha 01v, Livro 2-RG, em 02/05/2013 e Av.14-62.404, fichas 04v/05, Livro 2-RG, matriculado sob nº 75.581, ficha 01, Livro 2-RG; sob R.34-4.971, fichas 06v/07, Livro 2-RG, em 02/05/2013, Av.46-4.971, ficha 10, Livro 2-RG, matriculado sob nº 75.582, ficha 01, Livro 2-RG, atualmente matriculado sob nº 76.595, ficha 01, Livro 2-RG e Incorporação registrada sob R.8-76.595, fichas 02/07v, Livro 2-RG.

PROTOCOLO Nº 257.776, de 08/12/2016. (EFA)

Emol: R\$ 6,80, Selo de fiscalização: EMX12326-OEBO, R\$ 1,70.-

(Isa Marta Mohr Ziemann) - A Oficial: 

AV.1 - 86.528, 12 de Dezembro de 2016.

Acha-se registrado sob R.15-76.595, fichas 010v/012, Livro 2-RG, em 12/12/2016, conforme Instrumento Particular de Alienação Fiduciária de Bem Imóvel em Garantia de Pagamento e Outras Avenças, datado de 28/03/2016, a **ALIENAÇÃO FIDUCIÁRIA EM GARANTIA** (Constituição de

Documentação



Operador Nacional
do Sistema de Registro
Eletrônico de Imóveis

REGISTRO DE IMÓVEIS

Visualização de Matrícula

Registro Geral

Ficha 01

Matrícula nº 86.529

Jaraguá do Sul, 12 de Dezembro de 2016.

IMÓVEL: SALA nº 911, do JARAGUÁ DO SUL PARK SHOPPING AND TRADE CENTER (em fase de construção/incorporação), situado no perímetro urbano da cidade e Comarca de Jaraguá do Sul/SC, no lado par da Rua 01-Avenida Getúlio Vargas e nas Ruas 28-Artur Müller e 29-Cel. Emilio Carlos Jourdan, Centro, localizada no nono pavimento, com área privativa de 24,91m², área de uso comum de 17,36m², área real total de 42,27m² e coeficiente de proporcionalidade de 0,000515. O Jaraguá do Sul Park Shopping And Trade Center será edificado no terreno situado no perímetro urbano da cidade e Comarca de Jaraguá do Sul/SC, nas Ruas 01-Avenida Getúlio Vargas, 28-Artur Müller e 29-Cel. Emilio Carlos Jourdan, Centro, com a área de 14.808,10m², fazendo frente em 76,55m com o lado par da Rua 01-Avenida Getúlio Vargas, coincidindo com o alinhamento predial, travessão dos fundos em cinco linhas, a 1ª de 26,00m com terras de Elisabeth Harmel, Rosali Harmel e Aldo Salai, a 2ª de 10,00m, a 3ª de 18,00m, e a 4ª de 6,75m, todas com terras de Ivo Kaufmann e Marija Tensini Kaufmann, e a 5ª de 80,55m, sendo 20,03m com terras de Administradora de Bens Jaraguá Ltda, 25,39m com terras de Sindicato dos Trabalhadores nas Indústrias da Construção e do Mobiliário de Jaraguá do Sul/SC, e 35,13m com terras de Maria José de Azevedo e João de Azevedo, estrema do lado direito em três linhas, a 1ª de 63,10m, sendo 22,10m com terras de Dulcinea Machado Reiver, 20,50m com terras de Humberto Lehmann e Felipe Lehmann e 20,50m com terras de RGRN Administradora de Bens Ltda, a 2ª de 31,30m com terras de RGRN Administradora de Bens Ltda, e a 3ª de 91,45m com o lado par da Rua 28-Artur Müller, coincidindo com o alinhamento predial, e do lado esquerdo em 147,40m com o lado ímpar da Rua 29-Cel. Emilio Carlos Jourdan, coincidindo com o alinhamento predial.

PROPRIETÁRIA: BREITHAAPT CONSTRUÇÕES S/A, pessoa jurídica de direito privado, inscrita no CNPJ sob nº 15.573.312/0001-61, com sede na Rua 01-Avenida Getúlio Vargas nº 268, sala 02, Centro, em Jaraguá do Sul/SC.

REGISTRO ANTERIOR: Registrado nesta Serventia sob R.5-44.299, fichas 01v/02, Livro 2-RG, em 01/03/2013; sob R.3-62.404, ficha 01v, Livro 2-RG, em 02/05/2013 e Av.14-62.404, fichas 04v/05, Livro 2-RG, matriculado sob nº 75.581, ficha 01, Livro 2-RG; sob R.34-4.971, fichas 06v/07, Livro 2-RG, em 02/05/2013, Av.46-4.971, ficha 10, Livro 2-RG, matriculado sob nº 75.582, ficha 01, Livro 2-RG, atualmente matriculado sob nº 76.595, ficha 01, Livro 2-RG e Incorporação registrada sob R.8-76.595, fichas 02/07v, Livro 2-RG.

PROTOCOLO Nº 257.776, de 08/12/2016. (EFA)

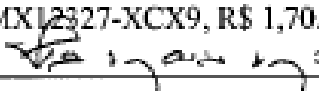
Emol: R\$ 6,80, Selo de fiscalização: EMX12327-XCX9, R\$ 1,70.-
(Isa Marta Mohr Ziemann) - A Oficiala: 

AV.1 - 86.529, 12 de Dezembro de 2016.

Acha-se registrado sob R.15-76.595, fichas 010v/012, Livro 2-RG, em 12/12/2016, conforme Instrumento Particular de Alienação Fiduciária de Bem Imóvel em Garantia de Pagamento e Outras Avenças, datado de 28/03/2016, a ALIENAÇÃO FIDUCIÁRIA EM GARANTIA (Constituição de



Operador Nacional
do Sistema de Registro
Eletrônico de Imóveis

REGISTRO DE IMÓVEIS

Visualização de Matrícula

Registro Geral

Ficha 01

Matrícula nº 86.530

Jaraguá do Sul, 12 de Dezembro de 2016.

IMÓVEL: SALA nº 912, do JARAGUÁ DO SUL PARK SHOPPING AND TRADE CENTER (em fase de construção/incorporação), situado no perímetro urbano da cidade e Comarca de Jaraguá do Sul/SC, no lado par da Rua 01-Avenida Getúlio Vargas e nas Ruas 28-Artur Müller e 29-Cel. Emilio Carlos Jourdan, Centro, localizada no nono pavimento, com área privativa de 24,91m², área de uso comum de 17,36m², área real total de 42,27m² e coeficiente de proporcionalidade de 0,000545. O Jaraguá do Sul Park Shopping And Trade Center será edificado no terreno situado no perímetro urbano da cidade e Comarca de Jaraguá do Sul/SC, nas Ruas 01-Avenida Getúlio Vargas, 28-Artur Müller e 29-Cel. Emilio Carlos Jourdan, Centro, com a área de 14.808,10m², fazendo frente em 76,55m com o lado par da Rua 01-Avenida Getúlio Vargas, coincidindo com o alinhamento predial, travessão dos fundos em cinco linhas, a 1ª de 26,00m com terras de Elisabeth Harmel, Rosali Harmel e Alão Salai, a 2ª de 10,00m, a 3ª de 18,00m, e a 4ª de 6,75m, todas com terras de Ivo Kaufmann e Marisa Tensini Kaufmann, e a 5ª de 80,55m, sendo 20,03m com terras de Administradora de Bens Jaraguá Ltda, 25,39m com terras de Sindicato dos Trabalhadores nas Indústrias da Construção e do Mobiliário de Jaraguá do Sul/SC, e 35,13m com terras de Maria José de Azevedo e João de Azevedo, estrema do lado direito em três linhas, a 1ª de 63,10m, sendo 22,10m com terras de Dulcinea Machado Reiner, 20,50m com terras de Humberto Lehmann e Felipe Lehmann e 20,50m com terras de RGRN Administradora de Bens Ltda, a 2ª de 31,30m com terras de RGRN Administradora de Bens Ltda, e a 3ª de 91,45m com o lado par da Rua 28-Artur Müller, coincidindo com o alinhamento predial, e do lado esquerdo em 147,40m com o lado ímpar da Rua 29-Cel. Emilio Carlos Jourdan, coincidindo com o alinhamento predial.

PROPRIETÁRIA: BREITHAUP CONSTRUÇÕES S/A, pessoa jurídica de direito privado, inscrita no CNPJ sob nº 15.573.312/0001-61, com sede na Rua 01-Avenida Getúlio Vargas nº 268, sala 02, Centro, em Jaraguá do Sul/SC.

REGISTRO ANTERIOR: Registrado nesta Serventia sob R.5-44.299, fichas 01v/02, Livro 2-RG, em 01/03/2013; sob R.3-62.404, ficha 01v, Livro 2-RG, em 02/05/2013 e Av.14-62.404, fichas 04w/05, Livro 2-RG, matriculado sob nº 75.581, ficha 01, Livro 2-RG; sob R.34-4.971, fichas 06v/07, Livro 2-RG, em 02/05/2013, Av.46-4.971, ficha 10, Livro 2-RG, matriculado sob nº 75.582, ficha 01, Livro 2-RG, atualmente matriculado sob nº 76.595, ficha 01, Livro 2-RG e Incorporação registrada sob R.8-76.595, fichas 02/07v, Livro 2-RG.

PROTOCOLO Nº 257.776, de 08/12/2016. (EFA)

Emol: R\$ 6,80, Selo de fiscalização: EMX12328-W0U7, R\$ 1,70.-

(Isa Marta Mohr Ziemann) - A Oficiala:

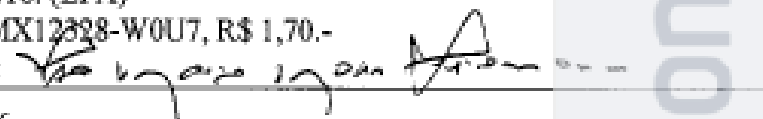

AV.1 - 86.530, 12 de Dezembro de 2016.

Acha-se registrado sob R.15-76.595, fichas 010w/012, Livro 2-RG, em 12/12/2016, conforme Instrumento Particular de Alienação Fiduciária de Bem Imóvel em Garantia de Pagamento e Outras Avenças, datado de 28/03/2016, a ALIENAÇÃO FIDUCIÁRIA EM GARANTIA (Constituição de



Operador Nacional
do Sistema de Registro
Eletrônico de Imóveis

REGISTRO DE IMÓVEIS

Registro Geral

Visualização de Matrícula

Ficha 01

Matrícula nº 86.531

Jaraguá do Sul, 12 de Dezembro de 2016.

IMÓVEL: SALA nº 913, do JARAGUÁ DO SUL PARK SHOPPING AND TRADE CENTER (em fase de construção/incorporação), situado no perímetro urbano da cidade e Comarca de Jaraguá do Sul/SC, no lado par da Rua 01-Avenida Getúlio Vargas e nas Ruas 28-Artur Müller e 29-Cel. Emilio Carlos Jourdan, Centro, localizada no nono pavimento, com área privativa de 24,91m², área de uso comum de 17,36m², área real total de 42,27m² e coeficiente de proporcionalidade de 0,000545. O Jaraguá do Sul Park Shopping And Trade Center será edificado no terreno situado no perímetro urbano da cidade e Comarca de Jaraguá do Sul/SC, nas Ruas 01-Avenida Getúlio Vargas, 28-Artur Müller e 29-Cel. Emilio Carlos Jourdan, Centro, com a área de 14.808,10m², fazendo frente em 76,55m com o lado par da Rua 01-Avenida Getúlio Vargas, coincidindo com o alinhamento predial, travessão dos fundos em cinco linhas, a 1ª de 26,00m com terras de Elisabeth Harmel, Rosali Harmel e Alde Salai, a 2ª de 10,00m, a 3ª de 18,00m, e a 4ª de 6,75m, todas com terras de Ivo Kaufmann e Mariça Tenisini Kaufmann, e a 5ª de 80,55m, sendo 20,03m com terras de Administradora de Bens Jaraguá Ltda, 25,39m com terras de Sindicato dos Trabalhadores nas Indústrias da Construção e do Mobiliário de Jaraguá do Sul/SC, e 35,13m com terras de Maria José de Azevedo e João de Azevedo, estrema do lado direito em três linhas, a 1ª de 63,10m, sendo 22,10m com terras de Dulcinea Machado Rejner, 20,50m com terras de Humberto Lehmann e Felipe Lehmann e 20,50m com terras de RGRN Administradora de Bens Ltda, a 2ª de 31,30m com terras de RGRN Administradora de Bens Ltda, e a 3ª de 91,45m com o lado par da Rua 28-Artur Müller, coincidindo com o alinhamento predial, e do lado esquerdo em 147,40m com o lado ímpar da Rua 29-Cel. Emilio Carlos Jourdan, coincidindo com o alinhamento predial.

PROPRIETÁRIA: BREITHAUPT CONSTRUÇÕES S/A, pessoa jurídica de direito privado, inscrita no CNPJ sob nº 15.573.312/0001-61, com sede na Rua 01-Avenida Getúlio Vargas nº 268, sala 02, Centro, em Jaraguá do Sul/SC.

REGISTRO ANTERIOR: Registrado nesta Serventia sob R.5-44.299, fichas 01v/02, Livro 2-RG, em 01/03/2013; sob R.3-62.404, ficha 01v, Livro 2-RG, em 02/05/2013 e Av.14-62.404, fichas 04w/05, Livro 2-RG, matriculado sob nº 75.581, ficha 01, Livro 2-RG; sob R.34-4.971, fichas 06w/07, Livro 2-RG, em 02/05/2013, Av.46-4.971, ficha 10, Livro 2-RG, matriculado sob nº 75.582, ficha 01, Livro 2-RG, atualmente matriculado sob nº 76.595, ficha 01, Livro 2-RG e Incorporação registrada sob R.8-76.595, fichas 02/07v, Livro 2-RG.

PROTOCOLO Nº 257.776, de 08/12/2016. (EFA)

Emol: R\$ 6,80, Selo de fiscalização: EMX12329-H2MS, R\$ 1,70.-

(Isa Marta Mohr Ziemann) - A Oficiala:

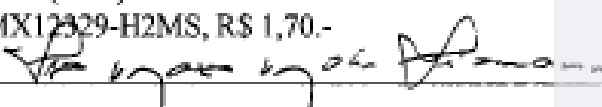

AV.1 - 86.531, 12 de Dezembro de 2016.

Acha-se registrado sob R.15-76.595, fichas 010v/012, Livro 2-RG, em 12/12/2016, conforme Instrumento Particular de Alienação Fiduciária de Bem Imóvel em Garantia de Pagamento e Outras Avenças, datado de 28/03/2016, a ALIENAÇÃO FIDUCIÁRIA EM GARANTIA (Constituição de



Operador Nacional
do Sistema de Registro
Eletrônico de Imóveis

REGISTRO DE IMÓVEIS

Visualização de Matrícula

Registro Geral

Ficha 01

Matrícula nº 86.532

Jaraguá do Sul, 12 de Dezembro de 2016.

IMÓVEL: SALA nº 914, do JARAGUÁ DO SUL PARK SHOPPING AND TRADE CENTER (em fase de construção/incorporação), situado no perímetro urbano da cidade e Comarca de Jaraguá do Sul/SC, no lado par da Rua 01-Avenida Getúlio Vargas e nas Ruas 28-Artur Müller e 29-Cel. Emilio Carlos Jourdan, Centro, localizada no nono pavimento, com área privativa de 24,91m², área de uso comum de 17,36m², área real total de 42,27m² e coeficiente de proporcionalidade de 0,000545. O Jaraguá do Sul Park Shopping And Trade Center será edificado no terreno situado no perímetro urbano da cidade e Comarca de Jaraguá do Sul/SC, nas Ruas 01-Avenida Getúlio Vargas, 28-Artur Müller e 29-Cel. Emilio Carlos Jourdan, Centro, com a área de 14.808,10m², fazendo frente em 76,50m com o lado par da Rua 01-Avenida Getúlio Vargas, coincidindo com o alinhamento predial, travessão dos fundos em cinco linhas, a 1ª de 26,00m com terras de Elisabeth Harmel, Rosali Harmel e Albo Salai, a 2ª de 10,00m, a 3ª de 18,00m, e a 4ª de 6,75m, todas com terras de Ivo Kaufmann e Marijse Tensini Kaufmann, e a 5ª de 80,55m, sendo 20,03m com terras de Administradora de Bens Jaraguá Ltda, 25,39m com terras de Sindicato dos Trabalhadores nas Indústrias da Construção e do Mobiliário de Jaraguá do Sul/SC, e 35,13m com terras de Maria José de Azevedo e João de Azevedo, estrema do lado direito em três linhas, a 1ª de 63,10m, sendo 22,10m com terras de Dulcinea Machado Reiner, 20,50m com terras de Humberto Lehmann e Felipe Lehmann e 20,50m com terras de RGRN Administradora de Bens Ltda, a 2ª de 31,30m com terras de RGRN Administradora de Bens Ltda, e a 3ª de 91,45m com o lado par da Rua 28-Artur Müller, coincidindo com o alinhamento predial, e do lado esquerdo em 147,40m com o lado ímpar da Rua 29-Cel. Emilio Carlos Jourdan, coincidindo com o alinhamento predial.

PROPRIETÁRIA: BREITHAUPT CONSTRUÇÕES S/A, pessoa jurídica de direito privado, inscrita no CNPJ sob nº 15.573.312/0001-61, com sede na Rua 01-Avenida Getúlio Vargas nº 268, sala 02, Centro, em Jaraguá do Sul/SC.

REGISTRO ANTERIOR: Registrado nesta Serventia sob R.5-44.299, fichas 01v/02, Livro 2-RG em 01/03/2013; sob R.3-62.404, ficha 01v, Livro 2-RG, em 02/05/2013 e Av.14-62.404, fichas 04v/05, Livro 2-RG, matriculado sob nº 75.581, ficha 01, Livro 2-RG; sob R.34-4.971, fichas 06v/07, Livro 2-RG, em 02/05/2013, Av.46-4.971, ficha 10, Livro 2-RG, matriculado sob nº 75.582, ficha 01, Livro 2-RG, atualmente matriculado sob nº 76.595, ficha 01, Livro 2-RG e Incorporação registrada sob R.8-76.595, fichas 02/07v, Livro 2-RG.

PROTOCOLO Nº 257.776, de 08/12/2016. (EFA)

Emol: R\$ 6,80, Selo de fiscalização: EMX12330-DFV4, R\$ 1,70.-

(Isa Marta Mohr Ziemann) - A Oficial:

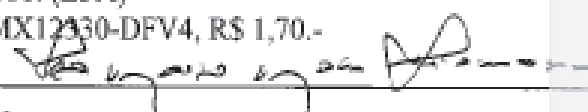

AV.1 - 86.532, 12 de Dezembro de 2016.

Acha-se registrado sob R.15-76.595, fichas 010v/012, Livro 2-RG, em 12/12/2016, conforme Instrumento Particular de Alienação Fiduciária de Bem Imóvel em Garantia de Pagamento e Outras Avenças, datado de 28/03/2016, a ALIENAÇÃO FIDUCIÁRIA EM GARANTIA (Constituição de



Livro Nº 2

Operador Nacional
do Sistema de Registro
Eletrônico de Imóveis

REGISTRO DE IMÓVEIS

Registro Geral

Visualização de Matrícula

Ficha 01

Matrícula nº 86.533

Jaraguá do Sul, 12 de Dezembro de 2016.

IMÓVEL: SALA nº 915, do JARAGUÁ DO SUL PARK SHOPPING AND TRADE CENTER (em fase de construção/incorporação), situado no perímetro urbano da cidade e Comarca de Jaraguá do Sul/SC, no lado par da Rua 01-Avenida Getúlio Vargas e nas Ruas 28-Artur Müller e 29-Cel. Emilio Carlos Jourdan, Centro, localizada no nono pavimento, com área privativa de 24,91m², área de uso comum de 17,36m², área real total de 42,27m² e coeficiente de proporcionalidade de 0,000515. O Jaraguá do Sul Park Shopping And Trade Center será edificado no terreno situado no perímetro urbano da cidade e Comarca de Jaraguá do Sul/SC, nas Ruas 01-Avenida Getúlio Vargas, 28-Artur Müller e 29-Cel. Emilio Carlos Jourdan, Centro, com a área de 14.808,10m², fazendo frente em 76,55m com o lado par da Rua 01-Avenida Getúlio Vargas, coincidindo com o alinhamento predial, travessão dos fundos em cinco linhas, a 1ª de 26,00m com terras de Elisabeth Harmel, Rosali Harmel e Alípio Salai, a 2ª de 10,00m, a 3ª de 18,00m, e a 4ª de 6,75m, todas com terras de Ivo Kaufmann e Marijã Tengini Kaufmann, e a 5ª de 80,55m, sendo 20,03m com terras de Administradora de Bens Jaraguá Ltda, 25,39m com terras de Sindicato dos Trabalhadores nas Indústrias da Construção e do Mobiliário de Jaraguá do Sul/SC, e 35,13m com terras de Maria José de Azevedo e João de Azevedo, extrema do lado direito em três linhas, a 1ª de 63,10m, sendo 22,10m com terras de Dulcinea Machado Reiner, 20,50m com terras de Humberto Lehmann e Felipe Lehmann e 20,50m com terras de RGRN Administradora de Bens Ltda, a 2ª de 31,30m com terras de RGRN Administradora de Bens Ltda, e a 3ª de 91,45m com o lado par da Rua 28-Artur Müller, coincidindo com o alinhamento predial, e do lado esquerdo em 147,40m com o lado ímpar da Rua 29-Cel. Emilio Carlos Jourdan, coincidindo com o alinhamento predial.

PRÓPRIETÁRIA: BREITHAUPT CONSTRUÇÕES S/A, pessoa jurídica de direito privado, inscrita no CNPJ sob nº 15.573.312/0001-61, com sede na Rua 01-Avenida Getúlio Vargas nº 268, sala 02, Centro, em Jaraguá do Sul/SC.

REGISTRO ANTERIOR: Registrado nesta Serventia sob R.5-44.299, fichas 01v/02, Livro 2-RG, em 01/03/2013; sob R.3-62.404, ficha 01v, Livro 2-RG, em 02/05/2013 e Av.14-62.404, fichas 04w/05, Livro 2-RG, matriculado sob nº 75.581, ficha 01, Livro 2-RG; sob R.34-4.971, fichas 06w/07, Livro 2-RG, em 02/05/2013, Av.46-4.971, ficha 10, Livro 2-RG, matriculado sob nº 75.582, ficha 01, Livro 2-RG, atualmente matriculado sob nº 76.595, ficha 01, Livro 2-RG e Incorporação registrada sob R.8-76.595, fichas 02/07v, Livro 2-RG.

PROTOCOLO Nº 257.776, de 08/12/2016. (EFA)

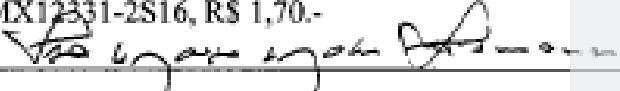
Emol: R\$ 6,80, Selo de fiscalização: EMX12331-2S16, R\$ 1,70.-
(Isa Marta Mohr Ziemann) - A Oficiala: 

AV.1 - 86.533, 12 de Dezembro de 2016.

Acha-se registrado sob R.15-76.595, fichas 010v/012, Livro 2-RG, em 12/12/2016, conforme Instrumento Particular de Alienação Fiduciária de Bem Imóvel em Garantia de Pagamento e Outras Avenças, datado de 28/03/2016, a **ALIENAÇÃO FIDUCIÁRIA EM GARANTIA** (Constituição de

Documentação

ONR
Livro Nº 2

Operador Nacional
do Sistema de Registro
Eletrônico de Imóveis

REGISTRO DE IMÓVEIS

Registro Geral

Visualização de Matrícula

Ficha 01

Matrícula nº 86.534

Jaraguá do Sul, 12 de Dezembro de 2016.

IMÓVEL: SALA nº 916, do JARAGUÁ DO SUL PARK SHOPPING AND TRADE CENTER (em fase de construção/incorporação), situado no perímetro urbano da cidade e Comarca de Jaraguá do Sul/SC, no lado par da Rua 01-Avenida Getúlio Vargas e nas Ruas 28-Artur Müller e 29-Cel. Emilio Carlos Jourdan, Centro, localizada no nono pavimento, com área privativa de 24,91m², área de uso comum de 17,36m², área real total de 42,27m² e coeficiente de proporcionalidade de 0,000545. O Jaraguá do Sul Park Shopping And Trade Center será edificado no terreno situado no perímetro urbano da cidade e Comarca de Jaraguá do Sul/SC, nas Ruas 01-Avenida Getúlio Vargas, 28-Artur Müller e 29-Cel. Emilio Carlos Jourdan, Centro, com a área de 14.808,10m², fazendo frente em 76,55m com o lado par da Rua 01-Avenida Getúlio Vargas, coincidindo com o alinhamento predial, travessão dos fundos em cinco linhas, a 1ª de 26,00m com terras de Elisabeth Harmel, Rosali Harmel e Aldo Salfai, a 2ª de 10,00m, a 3ª de 18,00m, e a 4ª de 6,75m, todas com terras de Ivo Kaufmann e Marisa Tensini Kaufmann, e a 5ª de 80,55m, sendo 20,03m com terras de Administradora de Bens Jaraguá Ltda, 25,39m com terras de Sindicato dos Trabalhadores nas Indústrias da Construção e do Mobiliário de Jaraguá do Sul/SC, e 35,13m com terras de Maria José de Azevedo e João de Azevedo, estrema do lado direito em três linhas, a 1ª de 63,10m, sendo 22,10m com terras de Dulcinea Machado Reiner, 20,50m com terras de Humberto Lehmann e Felipe Lehmann e 20,50m com terras de RGRN Administradora de Bens Ltda, a 2ª de 31,50m com terras de RGRN Administradora de Bens Ltda, e a 3ª de 91,45m com o lado par da Rua 28-Artur Müller, coincidindo com o alinhamento predial, e do lado esquerdo em 147,40m com o lado ímpar da Rua 29-Cel. Emilio Carlos Jourdan, coincidindo com o alinhamento predial.

PROPRIETÁRIA: BREITHAUPT CONSTRUÇÕES S/A, pessoa jurídica de direito privado, inscrita no CNPJ sob nº 15.573.312/0001-61, com sede na Rua 01-Avenida Getúlio Vargas nº 268, sala 02, Centro, em Jaraguá do Sul/SC.

REGISTRO ANTERIOR: Registrado nesta Serventia sob R.5-44.299, fichas 01v/02, Livro 2-RG, em 01/03/2013; sob R.3-62.404, ficha 01v, Livro 2-RG, em 02/05/2013 e Av.14-62.404, fichas 04v/05, Livro 2-RG, matriculado sob nº 75.581, ficha 01, Livro 2-RG; sob R.34-4.971, fichas 06v/07, Livro 2-RG, em 02/05/2013, Av.46-4.971, ficha 10, Livro 2-RG, matriculado sob nº 75.582, ficha 01, Livro 2-RG, atualmente matriculado sob nº 76.595, ficha 01, Livro 2-RG e Incorporação registrada sob R.8-76.595, fichas 02/07v, Livro 2-RG.

PROTOCOLO Nº 257.776, de 08/12/2016. (EFA)

Emol: R\$ 6,80, Selo de fiscalização: EMX12332-INXJ, R\$ 1,70.-

(Isa Marta Mohr Ziemann) - A Oficiala:

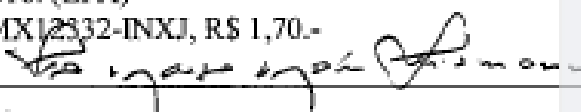

AV.1 - 86.534, 12 de Dezembro de 2016.

Acha-se registrado sob R.15-76.595, fichas 010v/012, Livro 2-RG, em 12/12/2016, conforme Instrumento Particular de Alienação Fiduciária de Bem Imóvel em Garantia de Pagamento e Outras Avenças, datado de 28/03/2016, a **ALIENAÇÃO FIDUCIÁRIA EM GARANTIA** (Constituição de

Documentação

ONR
Livro Nº 2

Operador Nacional
do Sistema de Registro
Eletrônico de Imóveis

REGISTRO DE IMÓVEIS

Visualização de Matrícula

Registro Geral

Ficha 01

Matrícula nº **86.535**

Jaraguá do Sul, 12 de Dezembro de 2016.

IMÓVEL: SALA nº 917, do JARAGUÁ DO SUL PARK SHOPPING AND TRADE CENTER (em fase de construção/incorporação), situado no perímetro urbano da cidade e Comarca de Jaraguá do Sul/SC, no lado par da Rua 01-Avenida Getúlio Vargas e nas Ruas 28-Artur Müller e 29-Cel. Emilio Carlos Jourdan, Centro, localizada no nono pavimento, com área privativa de 24,91m², área de uso comum de 17,36m², área real total de 42,27m² e coeficiente de proporcionalidade de 0,000515. O Jaraguá do Sul Park Shopping And Trade Center será edificado no terreno situado no perímetro urbano da cidade e Comarca de Jaraguá do Sul/SC, nas Ruas 01-Avenida Getúlio Vargas, 28-Artur Müller e 29-Cel. Emilio Carlos Jourdan, Centro, com a área de 14.808,10m², fazendo frente em 76,55m com o lado par da Rua 01-Avenida Getúlio Vargas, coincidindo com o alinhamento predial, travessão dos fundos em cinco linhas, a 1ª de 26,00m com terras de Elisabeth Harmel, Rosali Harmel e Aldo Salai, a 2ª de 10,00m, a 3ª de 18,00m, e a 4ª de 6,75m, todas com terras de Ivo Kaufmann e Marjisa Tensini Kaufmann, e a 5ª de 80,55m, sendo 20,03m com terras de Administradora de Bens Jaraguá Ltda, 25,39m com terras de Sindicato dos Trabalhadores nas Indústrias da Construção e do Mobiliário de Jaraguá do Sul/SC, e 35,13m com terras de Maria José de Azevedo e João de Azevedo, estrema do lado direito em três linhas, a 1ª de 63,10m, sendo 22,10m com terras de Dulcinea Machado Reiner, 20,50m com terras de Humberto Lehmann e Felipe Lehmann e 20,50m com terras de RGRN Administradora de Bens Ltda, a 2ª de 31,30m com terras de RGRN Administradora de Bens Ltda, e a 3ª de 91,45m com o lado par da Rua 28-Artur Müller, coincidindo com o alinhamento predial, e do lado esquerdo em 147,40m com o lado ímpar da Rua 29-Cel. Emilio Carlos Jourdan, coincidindo com o alinhamento predial.

PROPRIETÁRIA: BREITHAUPT CONSTRUÇÕES S/A, pessoa jurídica de direito privado, inscrita no CNPJ sob nº 15.573.312/0001-61, com sede na Rua 01-Avenida Getúlio Vargas nº 268, sala 02, Centro, em Jaraguá do Sul/SC.

REGISTRO ANTERIOR: Registrado nesta Serventia sob R.5-44.299, fichas 01v/02, Livro 2-RG, em 01/03/2013; sob R.3-62.404, ficha 01v, Livro 2-RG, em 02/05/2013 e Av.14-62.404, fichas 04v/05, Livro 2-RG, matriculado sob nº 75.581, ficha 01, Livro 2-RG; sob R.34-4.971, fichas 06v/07, Livro 2-RG, em 02/05/2013, Av.46-4.971, ficha 10, Livro 2-RG, matriculado sob nº 75.582, ficha 01, Livro 2-RG, atualmente matriculado sob nº 76.595, ficha 01, Livro 2-RG e Incorporação registrada sob R.8-76.595, fichas 02/07v, Livro 2-RG.

PROTOCOLO Nº 257.776, de 08/12/2016. (EFA)

Emol: R\$ 6,80, Selo de fiscalização: EMX12333-LRY1, R\$ 1,70.-

(Isa Marta Mohr Ziemann) - A Oficiala:

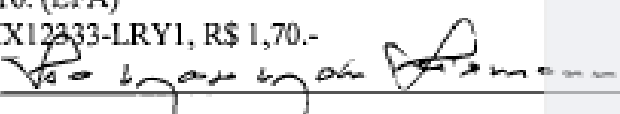

AV.1 - 86.535, 12 de Dezembro de 2016.

Acha-se registrado sob R.15-76.595, fichas 010v/012, Livro 2-RG, em 12/12/2016, conforme Instrumento Particular de Alienação Fiduciária de Bem Imóvel em Garantia de Pagamento e Outras Avenças, datado de 28/03/2016, a ALIENAÇÃO FIDUCIÁRIA EM GARANTIA (Constituição de

Documentação



Operador Nacional
do Sistema de Registro
Eletrônico de Imóveis

REGISTRO DE IMÓVEIS

Visualização de Matrícula

Registro Geral

Ficha 01

Matrícula nº 86.536

Jaraguá do Sul, 12 de Dezembro de 2016.

IMÓVEL: SALA nº 918, do JARAGUÁ DO SUL PARK SHOPPING AND TRADE CENTER (em fase de construção/incorporação), situado no perímetro urbano da cidade e Comarca de Jaraguá do Sul/SC, no lado par da Rua 01-Avenida Getúlio Vargas e nas Ruas 28-Artur Müller e 29-Cel. Emilio Carlos Jourdan, Centro, localizada no nono pavimento, com área privativa de 24,91m², área de uso comum de 17,36m², área real total de 42,27m² e coeficiente de proporcionalidade de 0,000545. O Jaraguá do Sul Park Shopping And Trade Center será edificado no terreno situado no perímetro urbano da cidade e Comarca de Jaraguá do Sul/SC, nas Ruas 01-Avenida Getúlio Vargas, 28-Artur Müller e 29-Cel. Emilio Carlos Jourdan, Centro, com a área de 14.808,10m², fazendo frente em 76,55m com o lado par da Rua 01-Avenida Getúlio Vargas, coincidindo com o alinhamento predial, travessão dos fundos em cinco linhas, a 1ª de 26,00m com terras de Elisabeth Harmel, Rosali Harmel e Aldão Salai, a 2ª de 10,00m, a 3ª de 18,00m, e a 4ª de 6,75m, todas com terras de Ivo Kaufmann e Marija Tengini Kaufmann, e a 5ª de 80,55m, sendo 20,03m com terras de Administradora de Bens Jaraguá Ltda, 25,39m com terras de Sindicato dos Trabalhadores nas Indústrias da Construção e do Mobiliário de Jaraguá do Sul/SC, e 35,13m com terras de Maria José de Azevedo e João de Azevedo, estrema do lado direito em três linhas, a 1ª de 63,10m, sendo 22,10m com terras de Dulcinea Machado Reiner, 20,50m com terras de Humberto Lehmann e Felipe Lehmann e 20,50m com terras de RGRN Administradora de Bens Ltda, a 2ª de 31,30m com terras de RGRN Administradora de Bens Ltda, e a 3ª de 91,45m com o lado par da Rua 28-Artur Müller, coincidindo com o alinhamento predial, e do lado esquerdo em 147,40m com o lado ímpar da Rua 29-Cel. Emilio Carlos Jourdan, coincidindo com o alinhamento predial.

PROPRIETÁRIA: BREITHAUPT CONSTRUÇÕES S/A, pessoa jurídica de direito privado, inscrita no CNPJ sob nº 15.573.312/0001-61, com sede na Rua 01-Avenida Getúlio Vargas nº 268, sala 02, Centro, em Jaraguá do Sul/SC.

REGISTRO ANTERIOR: Registrado nesta Serventia sob R.5-44.299, fichas 01v/02, Livro 2-RG, em 01/03/2013; sob R.3-62.404, ficha 01v, Livro 2-RG, em 02/05/2013 e Av.14-62.404, fichas 04w/05, Livro 2-RG, matriculado sob nº 75.581, ficha 01, Livro 2-RG; sob R.34-4.971, fichas 06w/07, Livro 2-RG, em 02/05/2013, Av.46-4.971, ficha 10, Livro 2-RG, matriculado sob nº 75.582, ficha 01, Livro 2-RG, atualmente matriculado sob nº 76.595, ficha 01, Livro 2-RG e Incorporação registrada sob R.8-76.595, fichas 02/07v, Livro 2-RG.

PROTOCOLO Nº 257.776, de 08/12/2016. (EFA)

Emol: R\$ 6,80, Selo de fiscalização: EMX12334-9P0G, R\$ 1,70.-

(Isa Marta Mohr Ziemann) - A Oficiala:

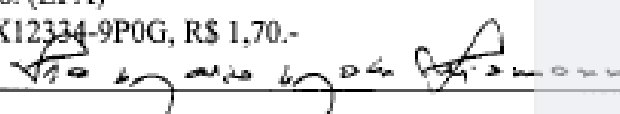

AV.1 - 86.536, 12 de Dezembro de 2016.

Acha-se registrado sob R.15-76.595, fichas 010v/012, Livro 2-RG, em 12/12/2016, conforme Instrumento Particular de Alienação Fiduciária de Bem Imóvel em Garantia de Pagamento e Outras Avenças, datado de 28/03/2016, a ALIENAÇÃO FIDUCIÁRIA EM GARANTIA (Constituição de



Operador Nacional
do Sistema de Registro
Eletrônico de Imóveis

REGISTRO DE IMÓVEIS

Registro Geral

Visualização de Matrícula

Ficha 01

Matrícula nº 86.537

Jaraguá do Sul, 12 de Dezembro de 2016.

IMÓVEL: **SALA nº 919**, do **JARAGUÁ DO SUL PARK SHOPPING AND TRADE CENTER** (em fase de construção/incorporação), situado no perímetro urbano da cidade e Comarca de Jaraguá do Sul/SC, no lado par da Rua 01-Avenida Getúlio Vargas e nas Ruas 28-Artur Müller e 29-Cel. Emilio Carlos Jourdan, Centro, localizada no nono pavimento, com área privativa de 35,90m², área de uso comum de 25,02m², área real total de 60,92m² e coeficiente de proporcionalidade de 0,000742. O Jaraguá do Sul Park Shopping And Trade Center será edificado no terreno situado no perímetro urbano da cidade e Comarca de Jaraguá do Sul/SC, nas Ruas 01-Avenida Getúlio Vargas, 28-Artur Müller e 29-Cel. Emilio Carlos Jourdan, Centro, com a área de 14.808,10m², fazendo frente em 76,55m com o lado par da Rua 01-Avenida Getúlio Vargas, coincidindo com o alinhamento predial, travessão dos fundos em cinco linhas, a 1ª de 26,00m com terras de Elisabeth Harmel, Rosali Harmel e Aldo Salai, a 2ª de 10,00m, a 3ª de 18,00m, e a 4ª de 6,75m, todas com terras de Ivo Kaufmann e Marisa Tengini Kaufmann, e a 5ª de 80,55m, sendo 20,03m com terras de Administradora de Bens Jaraguá Ltda, 25,39m com terras de Sindicato dos Trabalhadores nas Indústrias da Construção e do Mobiliário de Jaraguá do Sul/SC, e 35,13m com terras de Maria José de Azevedo e João de Azevedo, estrema do lado direito em três linhas, a 1ª de 63,10m, sendo 22,10m com terras de Dulcinea Machado Reiner, 20,50m com terras de Humberto Lehmann e Felipe Lehmann e 20,50m com terras de RGRN Administradora de Bens Ltda, a 2ª de 31,30m com terras de RGRN Administradora de Bens Ltda, e a 3ª de 91,45m com o lado par da Rua 28-Artur Müller, coincidindo com o alinhamento predial, e do lado esquerdo em 147,40m com o lado ímpar da Rua 29-Cel. Emilio Carlos Jourdan, coincidindo com o alinhamento predial.

PROPRIETÁRIA: **BREITHAUPT CONSTRUÇÕES S/A**, pessoa jurídica de direito privado, inscrita no CNPJ sob nº 15.573.312/0001-61, com sede na Rua 01-Avenida Getúlio Vargas nº 268, sala 02, Centro, em Jaraguá do Sul/SC.

REGISTRO ANTERIOR: Registrado nesta Serventia sob R.5-44.299, fichas 01v/02, Livro 2-RG, em 01/03/2013; sob R.3-62.404, ficha 01v, Livro 2-RG, em 02/05/2013 e Av.14-62.404, fichas 04v/05, Livro 2-RG, matriculado sob nº 75.581, ficha 01, Livro 2-RG; sob R.34-4.971, fichas 06v/07, Livro 2-RG, em 02/05/2013, Av.46-4.971, ficha 10, Livro 2-RG, matriculado sob nº 75.582, ficha 01, Livro 2-RG, atualmente matriculado sob nº 76.595, ficha 01, Livro 2-RG e Incorporação registrada sob R.8-76.595, fichas 02/07v, Livro 2-RG.

PROTOCOLO Nº 257.776, de 08/12/2016. (EFA)

Emol: R\$ 6,80, Selo de fiscalização: EMX12235-XPF7, R\$ 1,70.-

(Isa Marta Mohr Ziemann) - A Oficiala:

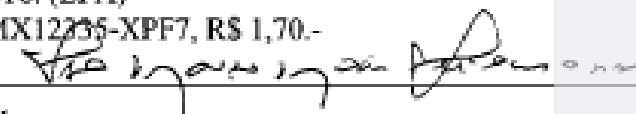

AV.1 - 86.537, 12 de Dezembro de 2016.

Acha-se registrado sob R.15-76.595, fichas 010v/012, Livro 2-RG, em 12/12/2016, conforme Instrumento Particular de Alienação Fiduciária de Bem Imóvel em Garantia de Pagamento e Outras Avenças, datado de 28/03/2016, a **ALIENAÇÃO FIDUCIÁRIA EM GARANTIA** (Constituição de



Operador Nacional
do Sistema de Registro
Eletrônico de Imóveis

REGISTRO DE IMÓVEIS
Visualização de Matrícula

Registro Geral

Ficha 01

Matrícula nº 86.538

Jaraguá do Sul, 12 de Dezembro de 2016.

IMÓVEL: SALA nº 920, do JARAGUÁ DO SUL PARK SHOPPING AND TRADE CENTER (em fase de construção/incorporação), situado no perímetro urbano da cidade e Comarca de Jaraguá do Sul/SC, no lado par da Rua 01-Avenida Getúlio Vargas e nas Ruas 28-Artur Müller e 29-Cel. Emilio Carlos Jourdan, Centro, localizada no nono pavimento, com área privativa de 24,91m², área de uso comum de 17,36m², área real total de 42,27m² e coeficiente de proporcionalidade de 0,000515. O Jaraguá do Sul Park Shopping And Trade Center será edificado no terreno situado no perímetro urbano da cidade e Comarca de Jaraguá do Sul/SC, nas Ruas 01-Avenida Getúlio Vargas, 28-Artur Müller e 29-Cel. Emilio Carlos Jourdan, Centro, com a área de 14.808,10m², fazendo frente em 76,55m com o lado par da Rua 01-Avenida Getúlio Vargas, coincidindo com o alinhamento predial, travessão dos fundos em cinco linhas, a 1ª de 26,00m com terras de Elisabeth Harmel, Rosali Harmel e Aldo Safai, a 2ª de 10,00m, a 3ª de 18,00m, e a 4ª de 6,75m, todas com terras de Ivo Kaufmann e Mariça Tensini Kaufmann, e a 5ª de 80,55m, sendo 20,03m com terras de Administradora de Bens Jaraguá Ltda, 25,39m com terras de Sindicato dos Trabalhadores nas Indústrias da Construção e do Mobiliário de Jaraguá do Sul/SC, e 35,13m com terras de Maria José de Azevedo e João de Azevedo, estrema do lado direito em três linhas, a 1ª de 63,10m, sendo 22,10m com terras de Dulcinea Machado Reiner, 20,50m com terras de Humberto Lehmann e Felipe Lehmann e 20,50m com terras de RGRN Administradora de Bens Ltda, a 2ª de 31,50m com terras de RGRN Administradora de Bens Ltda, e a 3ª de 91,45m com o lado par da Rua 28-Artur Müller, coincidindo com o alinhamento predial, e do lado esquerdo em 147,40m com o lado ímpar da Rua 29-Cel. Emilio Carlos Jourdan, coincidindo com o alinhamento predial.

PROPRIETÁRIA: BREITHAUPT CONSTRUÇÕES S/A, pessoa jurídica de direito privado, inscrita no CNPJ sob nº 15.573.312/0001-61, com sede na Rua 01-Avenida Getúlio Vargas nº 268, sala 02, Centro, em Jaraguá do Sul/SC.

REGISTRO ANTERIOR: Registrado nesta Serventia sob R.5-44.299, fichas 01w/02, Livro 2-RG, em 01/03/2013; sob R.3-62.404, ficha 01v, Livro 2-RG, em 02/05/2013 e Av.14-62.404, fichas 04w/05, Livro 2-RG, matriculado sob nº 75.581, ficha 01, Livro 2-RG; sob R.34-4.971, fichas 06w/07, Livro 2-RG, em 02/05/2013, Av.46-4.971, ficha 10, Livro 2-RG, matriculado sob nº 75.582, ficha 01, Livro 2-RG, atualmente matriculado sob nº 76.595, ficha 01, Livro 2-RG e Incorporação registrada sob R.8-76.595, fichas 02/07v, Livro 2-RG.

PROTOCOLO Nº 257.776, de 08/12/2016. (EFA)

Emol: R\$ 6,80, Selo de fiscalização: EMX12336-GZOB, R\$ 1,70.-

(Isa Marta Mohr Ziemann) - A Oficiala:

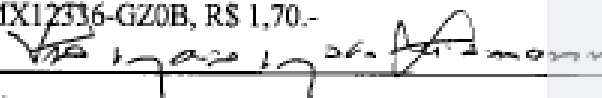

AV.1 - 86.538, 12 de Dezembro de 2016.

Acha-se registrado sob R.15-76.595, fichas 010v/012, Livro 2-RG, em 12/12/2016, conforme Instrumento Particular de Alienação Fiduciária de Bem Imóvel em Garantia de Pagamento e Outras Avenças, datado de 28/03/2016, a **ALIENAÇÃO FIDUCIÁRIA EM GARANTIA** (Constituição de

VINE URBANA

ONR
Livro Nº 2

Operador Nacional
do Sistema de Registro
Eletrônico de Imóveis

REGISTRO DE IMÓVEIS

Visualização de Matrícula

Registro Geral

Ficha 01

Matrícula nº 86.539

Jaraguá do Sul, 12 de Dezembro de 2016.

IMÓVEL: **SALA nº 921**, do **JARAGUÁ DO SUL PARK SHOPPING AND TRADE CENTER** (em fase de construção/incorporação), situado no perímetro urbano da cidade e Comarca de Jaraguá do Sul/SC, no lado par da Rua 01-Avenida Getúlio Vargas e nas Ruas 28-Artur Müller e 29-Cel. Emilio Carlos Jourdan, Centro, localizada no nono pavimento, com área privativa de 24,91m², área de uso comum de 17,36m², área real total de 42,27m² e coeficiente de proporcionalidade de 0,000515. O Jaraguá do Sul Park Shopping And Trade Center será edificado no terreno situado no perímetro urbano da cidade e Comarca de Jaraguá do Sul/SC, nas Ruas 01-Avenida Getúlio Vargas, 28-Artur Müller e 29-Cel. Emilio Carlos Jourdan, Centro, com a área de 14.808,10m², fazendo frente em 76,55m com o lado par da Rua 01-Avenida Getúlio Vargas, coincidindo com o alinhamento predial, travessão dos fundos em cinco linhas, a 1ª de 26,00m com terras de Elisabeth Harmel, Rosali Harmel e Aldo Salai, a 2ª de 10,00m, a 3ª de 18,00m, e a 4ª de 6,75m, todas com terras de Ivo Kaufmann e Mariça Tensini Kaufmann, e a 5ª de 80,55m, sendo 20,03m com terras de Administradora de Bens Jaraguá Ltda, 25,39m com terras de Sindicato dos Trabalhadores nas Indústrias da Construção e do Mobiliário de Jaraguá do Sul/SC, e 35,13m com terras de Maria José de Azevedo e João de Azevedo, estrema do lado direito em três linhas, a 1ª de 63,10m, sendo 22,10m com terras de Dulcinea Machado Reiner, 20,50m com terras de Humberto Lehmann e Felipe Lehmann e 20,50m com terras de RGRN Administradora de Bens Ltda, a 2ª de 31,30m com terras de RGRN Administradora de Bens Ltda, e a 3ª de 91,45m com o lado par da Rua 28-Artur Müller, coincidindo com o alinhamento predial, e do lado esquerdo em 147,40m com o lado ímpar da Rua 29-Cel. Emilio Carlos Jourdan, coincidindo com o alinhamento predial.

PROPRIETÁRIA: **BREITHAUPT CONSTRUÇÕES S/A**, pessoa jurídica de direito privado, inscrita no CNPJ sob nº 15.573.312/0001-61, com sede na Rua 01-Avenida Getúlio Vargas nº 268, sala 02, Centro, em Jaraguá do Sul/SC.

REGISTRO ANTERIOR: Registrado nesta Serventia sob R.5-44.299, fichas 01v/02, Livro 2-RG, em 01/03/2013; sob R.3-62.404, ficha 01v, Livro 2-RG, em 02/05/2013 e Av.14-62.404, fichas 04v/05, Livro 2-RG, matriculado sob nº 75.581, ficha 01, Livro 2-RG; sob R.34-4.971, fichas 06v/07, Livro 2-RG, em 02/05/2013, Av.46-4.971, ficha 10, Livro 2-RG, matriculado sob nº 75.582, ficha 01, Livro 2-RG, atualmente matriculado sob nº 76.595, ficha 01, Livro 2-RG e Incorporação registrada sob R.8-76.595, fichas 02/07v, Livro 2-RG.

PROTOCOLO Nº 257.776, de 08/12/2016. (EFA)

Emol: R\$ 6,80, Selo de fiscalização: EMX12337-5VA3, R\$ 1,70.-

(Isa Marta Mohr Ziemann) - A Oficiala:

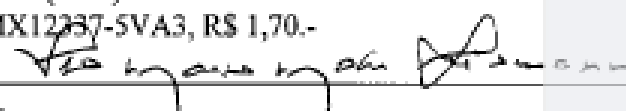

AV.1 - 86.539, 12 de Dezembro de 2016.

Acha-se registrado sob R.15-76.595, fichas 010v/012, Livro 2-RG, em 12/12/2016, conforme Instrumento Particular de Alienação Fiduciária de Bem Imóvel em Garantia de Pagamento e Outras Avenças, datado de 28/03/2016, a **ALIENAÇÃO FIDUCIÁRIA EM GARANTIA** (Constituição de

Documentação



Operador Nacional
do Sistema de Registro
Eletrônico de Imóveis

REGISTRO DE IMÓVEIS

Registro Geral

Visualização de Matrícula

Ficha 01

Matrícula nº 86.540

Jaraguá do Sul, 12 de Dezembro de 2016.

IMÓVEL: SALA nº 922, do JARAGUÁ DO SUL PARK SHOPPING AND TRADE CENTER (em fase de construção/incorporação), situado no perímetro urbano da cidade e Comarca de Jaraguá do Sul/SC, no lado par da Rua 01-Avenida Getúlio Vargas e nas Ruas 28-Artur Müller e 29-Cel. Emilio Carlos Jourdan, Centro, localizada no nono pavimento, com área privativa de 23,94m², área de uso comum de 16,69m², área real total de 40,63m² e coeficiente de proporcionalidade de 0,000495. O Jaraguá do Sul Park Shopping And Trade Center será edificado no terreno situado no perímetro urbano da cidade e Comarca de Jaraguá do Sul/SC, nas Ruas 01-Avenida Getúlio Vargas, 28-Artur Müller e 29-Cel. Emilio Carlos Jourdan, Centro, com a área de 14.808,10m², fazendo frente em 76,55m com o lado par da Rua 01-Avenida Getúlio Vargas, coincidindo com o alinhamento predial, travessão dos fundos em cinco linhas, a 1ª de 26,00m com terras de Elisabeth Harmel, Rosali Harmel e Aldo Salfai, a 2ª de 10,00m, a 3ª de 18,00m, e a 4ª de 6,75m, todas com terras de Ivo Kaufmann e Marija Tensini Kaufmann, e a 5ª de 80,55m, sendo 20,03m com terras de Administradora de Bens Jaraguá Ltda, 25,39m com terras de Sindicato dos Trabalhadores nas Indústrias da Construção e do Mobiliário de Jaraguá do Sul/SC, e 35,13m com terras de Maria José de Azevedo e João de Azevedo, estrema do lado direito em três linhas, a 1ª de 63,10m, sendo 22,10m com terras de Dulcinea Machado Reiner, 20,50m com terras de Humberto Lehmann e Felipe Lehmann e 20,50m com terras de RGRN Administradora de Bens Ltda, a 2ª de 31,30m com terras de RGRN Administradora de Bens Ltda, e a 3ª de 91,45m com o lado par da Rua 28-Artur Müller, coincidindo com o alinhamento predial, e do lado esquerdo em 147,40m com o lado ímpar da Rua 29-Cel. Emilio Carlos Jourdan, coincidindo com o alinhamento predial.

PROPRIETÁRIA: BREITHAUP CONSTRUÇÕES S/A, pessoa jurídica de direito privado, inscrita no CNPJ sob nº 15.573.312/0001-61, com sede na Rua 01-Avenida Getúlio Vargas nº 268, sala 02, Centro, em Jaraguá do Sul/SC.

REGISTRO ANTERIOR: Registrado nesta Serventia sob R.5-44.299, fichas 01v/02, Livro 2-RG, em 01/03/2013; sob R.3-62.404, ficha 01v, Livro 2-RG, em 02/05/2013 e Av.14-62.404, fichas 04w/05, Livro 2-RG, matriculado sob nº 75.581, ficha 01, Livro 2-RG; sob R.34-4.971, fichas 06w/07, Livro 2-RG, em 02/05/2013, Av.46-4.971, ficha 10, Livro 2-RG, matriculado sob nº 75.582, ficha 01, Livro 2-RG, atualmente matriculado sob nº 76.595, ficha 01, Livro 2-RG e Incorporação registrada sob R.8-76.595, fichas 02/07v, Livro 2-RG.

PROTOCOLO Nº 257.776, de 08/12/2016. (EFA)

Emol: R\$ 6,80, Selo de fiscalização: EMX12338-MI2Q, R\$ 1,70.-

(Isa Marta Mohr Ziemann) - A Oficiala:

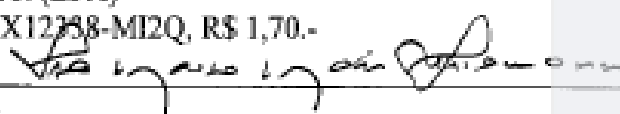

AV.1 - 86.540, 12 de Dezembro de 2016.

Acha-se registrado sob R.15-76.595, fichas 010v/012, Livro 2-RG, em 12/12/2016, conforme Instrumento Particular de Alienação Fiduciária de Bem Imóvel em Garantia de Pagamento e Outras Avenças, datado de 28/03/2016, a **ALIENAÇÃO FIDUCIÁRIA EM GARANTIA** (Constituição de



Operador Nacional
do Sistema de Registro
Eletrônico de Imóveis

REGISTRO DE IMÓVEIS

Visualização de Matrícula

Registro Geral

Ficha 01

Matrícula nº 86.541

Jaraguá do Sul, 12 de Dezembro de 2016.

IMÓVEL: **SALA nº 923, do JARAGUÁ DO SUL PARK SHOPPING AND TRADE CENTER** (em fase de construção/incorporação), situado no perímetro urbano da cidade e Comarca de Jaraguá do Sul/SC, no lado par da Rua 01-Avenida Getúlio Vargas e nas Ruas 28-Artur Müller e 29-Cel. Emilio Carlos Jourdan, Centro, localizada no nono pavimento, com área privativa de 117,86m², área de uso comum de 82,15m², área real total de 200,01m² e coeficiente de proporcionalidade de 0,002436. O Jaraguá do Sul Park Shopping And Trade Center será edificado no terreno situado no perímetro urbano da cidade e Comarca de Jaraguá do Sul/SC, nas Ruas 01-Avenida Getúlio Vargas, 28-Artur Müller e 29-Cel. Emilio Carlos Jourdan, Centro, com a área de 14.808,10m², fazendo frente em 76,55m com o lado par da Rua 01-Avenida Getúlio Vargas, coincidindo com o alinhamento predial, travessão dos fundos em cinco linhas, a 1ª de 26,00m com terras de Elisabeth Harmel, Rosali Harmel e Aldo Salai, a 2ª de 10,00m, a 3ª de 18,00m, e a 4ª de 6,75m, todas com terras de Ilvo Kaufmann e Marisa Tensini Kaufmann, e a 5ª de 80,55m, sendo 20,03m com terras de Administradora de Bens Jaraguá Ltda, 25,39m com terras de Sindicato dos Trabalhadores nas Indústrias da Construção e do Mobiliário de Jaraguá do Sul/SC, e 35,13m com terras de Maria José de Azevedo e João de Azevedo, estrema do lado direito em três linhas, a 1ª de 63,10m, sendo 22,10m com terras de Dulcinea Machado Reiner, 20,50m com terras de Humberto Lehmann e Felipe Lehmann e 20,50m com terras de RGRN Administradora de Bens Ltda, a 2ª de 31,30m com terras de RGRN Administradora de Bens Ltda, e a 3ª de 91,45m com o lado par da Rua 28-Artur Müller, coincidindo com o alinhamento predial, e do lado esquerdo em 147,40m com o lado ímpar da Rua 29-Cel. Emilio Carlos Jourdan, coincidindo com o alinhamento predial.

PROPRIETÁRIA: **BREITHAUPT CONSTRUÇÕES S/A**, pessoa jurídica de direito privado, inscrita no CNPJ sob nº 15.573.312/0001-61, com sede na Rua 01-Avenida Getúlio Vargas nº 268, sala 02, Centro, em Jaraguá do Sul/SC.

REGISTRO ANTERIOR: Registrado nesta Serventia sob R.5-44.299, fichas 01v/02, Livro 2-RG, em 01/03/2013; sob R.3-62.404, ficha 01v, Livro 2-RG, em 02/05/2013 e Av.14-62.404, fichas 04v/05, Livro 2-RG, matriculado sob nº 75.581, ficha 01, Livro 2-RG; sob R.34-4.971, fichas 06v/07, Livro 2-RG, em 02/05/2013, Av.46-4.971, ficha 10, Livro 2-RG, matriculado sob nº 75.582, ficha 01, Livro 2-RG, atualmente matriculado sob nº 76.595, ficha 01, Livro 2-RG e Incorporação registrada sob R.8-76.595, fichas 02/07v, Livro 2-RG.

PROTOCOLO Nº 257.776, de 08/12/2016. (EFA)

Emol: R\$ 6,80, Selo de fiscalização: EMX12339-MEB7, R\$ 1,70.-

(Isa Marta Mohr Ziemann) - A Oficiala:



AV.1 - 86.541, 12 de Dezembro de 2016.

Acha-se registrado sob R.15-76.595, fichas 010v/012, Livro 2-RG, em 12/12/2016, conforme Instrumento Particular de Alienação Fiduciária de Bem Imóvel em Garantia de Pagamento e Outras Avenças, datado de 28/03/2016, a **ALIENAÇÃO FIDUCIÁRIA EM GARANTIA** (Constituição de

Documentação



Livro Nº 2

Operador Nacional
do Sistema de Registro
Eletrônico de Imóveis

REGISTRO DE IMÓVEIS

Registro Geral

Visualização de Matrícula

Ficha 01

Matrícula nº 86.542

Jaraguá do Sul, 12 de Dezembro de 2016.

IMÓVEL: **SALA nº 924**, do **JARAGUÁ DO SUL PARK SHOPPING AND TRADE CENTER** (em fase de construção/incorporação), situado no perímetro urbano da cidade e Comarca de Jaraguá do Sul/SC, no lado par da Rua 01-Avenida Getúlio Vargas e nas Ruas 28-Artur Müller e 29-Cel. Emilio Carlos Jourdan, Centro, localizada no nono pavimento, com área privativa de 96,81m², área de uso comum de 67,48m², área real total de 164,29m² e coeficiente de proporcionalidade de 0,0620001. O Jaraguá do Sul Park Shopping And Trade Center será edificado no terreno situado no perímetro urbano da cidade e Comarca de Jaraguá do Sul/SC, nas Ruas 01-Avenida Getúlio Vargas, 28-Artur Müller e 29-Cel. Emilio Carlos Jourdan, Centro, com a área de 14.808,10m², fazendo frente em 76,55m com o lado par da Rua 01-Avenida Getúlio Vargas, coincidindo com o alinhamento predial, travessão dos fundos em cinco linhas, a 1ª de 26,00m com terras de Elisabeth Harmel, Rosali Harmel e Aldo Sáfai, a 2ª de 10,00m, a 3ª de 18,00m, e a 4ª de 6,75m, todas com terras de Ivo Kaufmann e Mariça Tensini Kaufmann, e a 5ª de 80,55m, sendo 20,03m com terras de Administradora de Bens Jaraguá Ltda, 25,39m com terras de Sindicato dos Trabalhadores nas Indústrias da Construção e do Mobiliário de Jaraguá do Sul/SC, e 35,13m com terras de Maria José de Azevedo e João de Azevedo, estrema do lado direito em três linhas, a 1ª de 63,10m, sendo 22,10m com terras de Dulcinea Machado Reiner, 20,50m com terras de Humberto Lehmann e Felipe Lehmann e 20,50m com terras de RGRN Administradora de Bens Ltda, a 2ª de 31,30m com terras de RGRN Administradora de Bens Ltda, e a 3ª de 91,45m com o lado par da Rua 28-Artur Müller, coincidindo com o alinhamento predial, e do lado esquerdo em 147,40m com o lado ímpar da Rua 29-Cel. Emilio Carlos Jourdan, coincidindo com o alinhamento predial.

PROPRIETÁRIA: **BREITHAUP CONSTRUÇÕES S/A**, pessoa jurídica de direito privado, inscrita no CNPJ sob nº 15.573.312/0001-61, com sede na Rua 01-Avenida Getúlio Vargas nº 268, sala 02, Centro, em Jaraguá do Sul/SC.

REGISTRO ANTERIOR: Registrado nesta Serventia sob R.5-44.299, fichas 01v/02, Livro 2-RG, em 01/03/2013; sob R.3-62.404, ficha 01v, Livro 2-RG, em 02/05/2013 e Av.14-62.404, fichas 04v/05, Livro 2-RG, matriculado sob nº 75.581, ficha 01, Livro 2-RG; sob R.34-4.971, fichas 06v/07, Livro 2-RG, em 02/05/2013, Av.46-4.971, ficha 10, Livro 2-RG, matriculado sob nº 75.582, ficha 01, Livro 2-RG, atualmente matriculado sob nº 76.595, ficha 01, Livro 2-RG e Incorporação registrada sob R.8-76.595, fichas 02/07v, Livro 2-RG.

PROCOLO Nº 257.776, de 08/12/2016. (EFA)

Emol: R\$ 6,80, Selo de fiscalização: EMX12340-288J, R\$ 1,70.-

(Isa Marta Mohr Ziemann) - A Oficiala: 

AV.1 - 86.542, 12 de Dezembro de 2016.

Acha-se registrado sob R.15-76.595, fichas 010v/012, Livro 2-RG, em 12/12/2016, conforme Instrumento Particular de Alienação Fiduciária de Bem Imóvel em Garantia de Pagamento e Outras Avenças, datado de 28/03/2016, a **ALIENAÇÃO FIDUCIÁRIA EM GARANTIA** (Constituição de



Operador Nacional
do Sistema de Registro
Eletrônico de Imóveis

REGISTRO DE IMÓVEIS
Visualização de Matrícula
Registro Geral

Ficha 01

Matrícula nº 86.543

Jaraguá do Sul, 12 de Dezembro de 2016.

IMÓVEL: SALA nº 925, do JARAGUÁ DO SUL PARK SHOPPING AND TRADE CENTER (em fase de construção/incorporação), situado no perímetro urbano da cidade e Comarca de Jaraguá do Sul/SC, no lado par da Rua 01-Avenida Getúlio Vargas e nas Ruas 28-Artur Müller e 29-Cel. Emilio Carlos Jourdan, Centro, localizada no nono pavimento, com área privativa de 71,48m², área de uso comum de 49,82m², área real total de 121,30m² e coeficiente de proporcionalidade de 0,001478. O Jaraguá do Sul Park Shopping And Trade Center será edificado no terreno situado no perímetro urbano da cidade e Comarca de Jaraguá do Sul/SC, nas Ruas 01-Avenida Getúlio Vargas, 28-Artur Müller e 29-Cel. Emilio Carlos Jourdan, Centro, com a área de 14.808,10m², fazendo frente em 76,55m com o lado par da Rua 01-Avenida Getúlio Vargas, coincidindo com o alinhamento predial, travessão dos fundos em cinco linhas, a 1ª de 26,00m com terras de Elisabeth Harmel, Rosali Harmel e Aldo Salai, a 2ª de 10,00m, a 3ª de 18,00m, e a 4ª de 6,75m, todas com terras de Ivo Kaufmann e Mariça Tensini Kaufmann, e a 5ª de 80,55m, sendo 20,03m com terras de Administradora de Bens Jaraguá Ltda, 25,39m com terras de Sindicato dos Trabalhadores nas Indústrias da Construção e do Mobiliário de Jaraguá do Sul/SC, e 35,13m com terras de Maria José de Azevedo e João de Azevedo, estrema do lado direito em três linhas, a 1ª de 63,10m, sendo 22,10m com terras de Dulcinea Machado Reiner, 20,50m com terras de Humberto Lehmann e Felipe Lehmann e 20,50m com terras de RGRN Administradora de Bens Ltda, a 2ª de 31,30m com terras de RGRN Administradora de Bens Ltda, e a 3ª de 91,45m com o lado par da Rua 28-Artur Müller, coincidindo com o alinhamento predial, e do lado esquerdo em 147,40m com o lado ímpar da Rua 29-Cel. Emilio Carlos Jourdan, coincidindo com o alinhamento predial.

PROPRIETÁRIA: BREITHAUPT CONSTRUÇÕES S/A, pessoa jurídica de direito privado, inscrita no CNPJ sob nº 15.573.312/0001-61, com sede na Rua 01-Avenida Getúlio Vargas nº 268, sala 02, Centro, em Jaraguá do Sul/SC.

REGISTRO ANTERIOR: Registrado nesta Serventia sob R.5-44.299, fichas 01v/02, Livro 2-RG, em 01/03/2013; sob R.3-62.404, ficha 01v, Livro 2-RG, em 02/05/2013 e Av.14-62.404, fichas 04v/05, Livro 2-RG, matriculado sob nº 75.581, ficha 01, Livro 2-RG; sob R.34-4.971, fichas 06v/07, Livro 2-RG, em 02/05/2013, Av.46-4.971, ficha 10, Livro 2-RG, matriculado sob nº 75.582, ficha 01, Livro 2-RG, atualmente matriculado sob nº 76.595, ficha 01, Livro 2-RG e Incorporação registrada sob R.8-76.595, fichas 02/07v, Livro 2-RG.

PROTOCOLO Nº 257.776, de 08/12/2016. (EFA)

Emol: R\$ 6,80, Selo de fiscalização: EMX12341-4VB5, R\$ 1,70.-

(Isa Marta Mohr Ziemann) - A Oficiala:

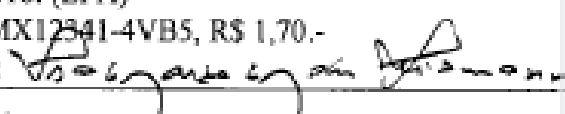

AV.1 - 86.543, 12 de Dezembro de 2016.

Acha-se registrado sob R.15-76.595, fichas 010v/012, Livro 2-RG, em 12/12/2016, conforme Instrumento Particular de Alienação Fiduciária de Bem Imóvel em Garantia de Pagamento e Outras Avenças, datado de 28/03/2016, a **ALIENAÇÃO FIDUCIÁRIA EM GARANTIA** (Constituição de



Operador Nacional
do Sistema de Registro
Eletrônico de Imóveis

REGISTRO DE IMÓVEIS

Visualização de Matrícula

Registro Geral

Ficha 01

Matrícula nº 86.544

Jaraguá do Sul, 12 de Dezembro de 2016.

IMÓVEL: SALA nº 926, do JARAGUÁ DO SUL PARK SHOPPING AND TRADE CENTER (em fase de construção/incorporação), situado no perímetro urbano da cidade e Comarca de Jaraguá do Sul/SC, no lado par da Rua 01-Avenida Getúlio Vargas e nas Ruas 28-Artur Müller e 29-Cel. Emilio Carlos Jourdan, Centro, localizada no nono pavimento, com área privativa de 63,47m², área de uso comum de 44,24m², área real total de 107,71m² e coeficiente de proporcionalidade de 0,001342. O Jaraguá do Sul Park Shopping And Trade Center será edificado no terreno situado no perímetro urbano da cidade e Comarca de Jaraguá do Sul/SC, nas Ruas 01-Avenida Getúlio Vargas, 28-Artur Müller e 29-Cel. Emilio Carlos Jourdan, Centro, com a área de 14.808,10m², fazendo frente em 76,56m com o lado par da Rua 01-Avenida Getúlio Vargas, coincidindo com o alinhamento predial, travessão dos fundos em cinco linhas, a 1ª de 26,00m com terras de Elisabeth Harmel, Rosali Harmel e Aldo Safai, a 2ª de 10,00m, a 3ª de 18,00m, e a 4ª de 6,75m, todas com terras de Ivo Kaufmann e Marijse Tensini Kaufmann, e a 5ª de 80,55m, sendo 20,03m com terras de Administradora de Bens Jaraguá Ltda, 25,39m com terras de Sindicato dos Trabalhadores nas Indústrias da Construção e do Mobiliário de Jaraguá do Sul/SC, e 35,13m com terras de Maria José de Azevedo e João de Azevedo, estrema do lado direito em três linhas, a 1ª de 63,10m, sendo 22,10m com terras de Dulcinea Machado Reiner, 20,50m com terras de Humberto Lehmann e Felipe Lehmann e 20,50m com terras de RGRN Administradora de Bens Ltda, a 2ª de 31,30m com terras de RGRN Administradora de Bens Ltda, e a 3ª de 91,45m com o lado par da Rua 28-Artur Müller, coincidindo com o alinhamento predial, e do lado esquerdo em 147,40m com o lado ímpar da Rua 29-Cel. Emilio Carlos Jourdan, coincidindo com o alinhamento predial.

PROPRIETÁRIA: BREITHAUPT CONSTRUÇÕES S/A, pessoa jurídica de direito privado, inscrita no CNPJ sob nº 15.573.312/0001-61, com sede na Rua 01-Avenida Getúlio Vargas nº 268, sala 02, Centro, em Jaraguá do Sul/SC.

REGISTRO ANTERIOR: Registrado nesta Serventia sob R.5-44.299, fichas 01v/02, Livro 2-RG, em 01/03/2013; sob R.3-62.404, ficha 01v, Livro 2-RG, em 02/05/2013 e Av.14-62.404, fichas 04v/05, Livro 2-RG, matriculado sob nº 75.581, ficha 01, Livro 2-RG; sob R.34-4.971, fichas 06v/07, Livro 2-RG, em 02/05/2013, Av.46-4.971, ficha 10, Livro 2-RG, matriculado sob nº 75.582, ficha 01, Livro 2-RG, atualmente matriculado sob nº 76.595, ficha 01, Livro 2-RG e Incorporação registrada sob R.8-76.595, fichas 02/07v, Livro 2-RG.

PROTOCOLO Nº 257.776, de 08/12/2016. (EFA)

Emol: R\$ 6,80, Selo de fiscalização: EMX12342-QUOF, R\$ 1,70.-

(Isa Marta Mohr Ziemann) - A Oficial: 

AV.1 - 86.544, 12 de Dezembro de 2016.

Acha-se registrado sob R.15-76.595, fichas 010v/012, Livro 2-RG, em 12/12/2016, conforme Instrumento Particular de Alienação Fiduciária de Bem Imóvel em Garantia de Pagamento e Outras Avenças, datado de 28/03/2016, a ALIENAÇÃO FIDUCIÁRIA EM GARANTIA (Constituição de

Documentação

ONR
Livro Nº 2

Operador Nacional
do Sistema de Registro
Eletrônico de Imóveis

REGISTRO DE IMÓVEIS

Visualização de Matrícula

Registro Geral

Ficha 01

Matrícula nº 86.545

Jaraguá do Sul, 12 de Dezembro de 2016.

IMÓVEL: SALA nº 927, do JARAGUÁ DO SUL PARK SHOPPING AND TRADE CENTER (em fase de construção/incorporação), situado no perímetro urbano da cidade e Comarca de Jaraguá do Sul/SC, no lado par da Rua 01-Avenida Getúlio Vargas e nas Ruas 28-Artur Müller e 29-Cel. Emilio Carlos Jourdan, Centro, localizada no nono pavimento, com área privativa de 24,91m², área de uso comum de 17,36m², área real total de 42,27m² e coeficiente de proporcionalidade de 0,000515. O Jaraguá do Sul Park Shopping And Trade Center será edificado no terreno situado no perímetro urbano da cidade e Comarca de Jaraguá do Sul/SC, nas Ruas 01-Avenida Getúlio Vargas, 28-Artur Müller e 29-Cel. Emilio Carlos Jourdan, Centro, com a área de 14.808,10m², fazendo frente em 76,50m com o lado par da Rua 01-Avenida Getúlio Vargas, coincidindo com o alinhamento predial, travessão dos fundos em cinco linhas, a 1ª de 26,00m com terras de Elisabeth Harmel, Rosali Harmel e Alão Salai, a 2ª de 10,00m, a 3ª de 18,00m, e a 4ª de 6,75m, todas com terras de Ivo Kaufmann e Marisa Tensini Kaufmann, e a 5ª de 80,55m, sendo 20,03m com terras de Administradora de Bens Jaraguá Ltda. 25,39m com terras de Sindicato dos Trabalhadores nas Indústrias da Construção e do Mobiliário de Jaraguá do Sul/SC, e 35,13m com terras de Maria José de Azevedo e João de Azevedo, estreme do lado direito em três linhas, a 1ª de 63,10m, sendo 22,10m com terras de Dulcinea Machado Reiner, 20,50m com terras de Humberto Lehmann e Felipe Lehmann e 20,50m com terras de RGRN Administradora de Bens Ltda, a 2ª de 31,30m com terras de RGRN Administradora de Bens Ltda, e a 3ª de 91,45m com o lado par da Rua 28-Artur Müller, coincidindo com o alinhamento predial, e do lado esquerdo em 147,40m com o lado ímpar da Rua 29-Cel. Emilio Carlos Jourdan, coincidindo com o alinhamento predial.

PROPRIETÁRIA: BREITHAUPT CONSTRUÇÕES S/A, pessoa jurídica de direito privado, inscrita no CNPJ sob nº 15.573.312/0001-61, com sede na Rua 01-Avenida Getúlio Vargas nº 268, sala 02, Centro, em Jaraguá do Sul/SC.

REGISTRO ANTERIOR: Registrado nesta Serventia sob R.5-44.299, fichas 01v/02, Livro 2-RG, em 01/03/2013; sob R.3-62.404, ficha 01v, Livro 2-RG, em 02/05/2013 e Av.14-62.404, fichas 04v/05, Livro 2-RG, matriculado sob nº 75.581, ficha 01, Livro 2-RG; sob R.34-4.971, fichas 06v/07, Livro 2-RG, em 02/05/2013, Av.46-4.971, ficha 10, Livro 2-RG, matriculado sob nº 75.582, ficha 01, Livro 2-RG, atualmente matriculado sob nº 76.595, ficha 01, Livro 2-RG e Incorporação registrada sob R.8-76.595, fichas 02/07v, Livro 2-RG.

PROTOCOLO Nº 257.776, de 08/12/2016. (EFA)

Emol: R\$ 6,80, Selo de fiscalização: EMX12243-RIZU, R\$ 1,70.-

(Isa Marta Mohr Ziemann) - A Oficiala: 

AV.1 - 86.545, 12 de Dezembro de 2016.

Acha-se registrado sob R.15-76.595, fichas 010v/012, Livro 2-RG, em 12/12/2016, conforme Instrumento Particular de Alienação Fiduciária de Bem Imóvel em Garantia de Pagamento e Outras Avenças, datado de 28/03/2016, a **ALIENAÇÃO FIDUCIÁRIA EM GARANTIA** (Constituição de

ONR
Livro Nº 2

Operador Nacional
do Sistema de Registro
Eletrônico de Imóveis

REGISTRO DE IMÓVEIS

Registro Geral

Visualização de Matrícula

Ficha 01

Matrícula nº 86.546

Jaraguá do Sul, 12 de Dezembro de 2016.

IMÓVEL: SALA nº 928, do JARAGUÁ DO SUL PARK SHOPPING AND TRADE CENTER (em fase de construção/incorporação), situado no perímetro urbano da cidade e Comarca de Jaraguá do Sul/SC, no lado par da Rua 01-Avenida Getúlio Vargas e nas Ruas 28-Artur Müller e 29-Cel. Emilio Carlos Jourdan, Centro, localizada no nono pavimento, com área privativa de 25,38m², área de uso comum de 17,69m², área real total de 43,07m² e coeficiente de proporcionalidade de 0,000525. O Jaraguá do Sul Park Shopping And Trade Center será edificado no terreno situado no perímetro urbano da cidade e Comarca de Jaraguá do Sul/SC, nas Ruas 01-Avenida Getúlio Vargas, 28-Artur Müller e 29-Cel. Emilio Carlos Jourdan, Centro, com a área de 14.808,10m², fazendo frente em 76,55m com o lado par da Rua 01-Avenida Getúlio Vargas, coincidindo com o alinhamento predial, travessão dos fundos em cinco linhas, a 1ª de 26,00m com terras de Elisabeth Harmel, Rosali Harmel e Aldo Safai, a 2ª de 10,00m, a 3ª de 18,00m, e a 4ª de 6,75m, todas com terras de Ivo Kaufmann e Marijza Tensini Kaufmann, e a 5ª de 80,55m, sendo 20,03m com terras de Administradora de Bens Jaraguá Ltda, 25,39m com terras de Sindicato dos Trabalhadores nas Indústrias da Construção e do Mobiliário de Jaraguá do Sul/SC, e 35,13m com terras de Maria José de Azevedo e João de Azevedo, estrema do lado direito em três linhas, a 1ª de 63,10m, sendo 22,10m com terras de Dulcinea Machado Reiner, 20,50m com terras de Humberto Lehmann e Felipe Lehmann e 20,50m com terras de RGRN Administradora de Bens Ltda, a 2ª de 31,30m com terras de RGRN Administradora de Bens Ltda, e a 3ª de 91,45m com o lado par da Rua 28-Artur Müller, coincidindo com o alinhamento predial, e do lado esquerdo em 147,40m com o lado ímpar da Rua 29-Cel. Emilio Carlos Jourdan, coincidindo com o alinhamento predial.

PROPRIETÁRIA: BREITHAAPT CONSTRUÇÕES S/A, pessoa jurídica de direito privado, inscrita no CNPJ sob nº 15.573.312/0001-61, com sede na Rua 01-Avenida Getúlio Vargas nº 268, sala 02, Centro, em Jaraguá do Sul/SC.

REGISTRO ANTERIOR: Registrado nesta Serventia sob R.5-44.299, fichas 01v/02, Livro 2-RG, em 01/03/2013; sob R.3-62.404, ficha 01v, Livro 2-RG, em 02/05/2013 e Av.14-62.404, fichas 04v/05, Livro 2-RG, matriculado sob nº 75.581, ficha 01, Livro 2-RG; sob R.34-4.971, fichas 06v/07, Livro 2-RG, em 02/05/2013, Av.46-4.971, ficha 10, Livro 2-RG, matriculado sob nº 75.582, ficha 01, Livro 2-RG, atualmente matriculado sob nº 76.595, ficha 01, Livro 2-RG e Incorporação registrada sob R.8-76.595, fichas 02/07v, Livro 2-RG.

PROTOCOLO Nº 257.776, de 08/12/2016. (EFA)

Emol: R\$ 6,80, Selo de fiscalização: EMX12344-EWF8, R\$ 1,70.-

(Isa Marta Mohr Ziemann) - A Oficiala: 

AV.1 - 86.546, 12 de Dezembro de 2016.

Acha-se registrado sob R.15-76.595, fichas 010v/012, Livro 2-RG, em 12/12/2016, conforme Instrumento Particular de Alienação Fiduciária de Bem Imóvel em Garantia de Pagamento e Outras Avenças, datado de 28/03/2016, a **ALIENAÇÃO FIDUCIÁRIA EM GARANTIA** (Constituição de

Documentação



Operador Nacional
do Sistema de Registro
Eletrônico de Imóveis

REGISTRO DE IMÓVEIS

Visualização de Matrícula

Registro Geral

Ficha 01

Matrícula nº 86.547

Jaraguá do Sul, 12 de Dezembro de 2016.

IMÓVEL: SALA nº 929, do JARAGUÁ DO SUL PARK SHOPPING AND TRADE CENTER (em fase de construção/incorporação), situado no perímetro urbano da cidade e Comarca de Jaraguá do Sul/SC, no lado par da Rua 01-Avenida Getúlio Vargas e nas Ruas 28-Artur Müller e 29-Cel. Emilio Carlos Jourdan, Centro, localizada no nono pavimento, com área privativa de 24,91m², área de uso comum de 17,36m², área real total de 42,27m² e coeficiente de proporcionalidade de 0,000545. O Jaraguá do Sul Park Shopping And Trade Center será edificado no terreno situado no perímetro urbano da cidade e Comarca de Jaraguá do Sul/SC, nas Ruas 01-Avenida Getúlio Vargas, 28-Artur Müller e 29-Cel. Emilio Carlos Jourdan, Centro, com a área de 14.808,10m², fazendo frente em 76,55m com o lado par da Rua 01-Avenida Getúlio Vargas, coincidindo com o alinhamento predial, travessão dos fundos em cinco linhas, a 1ª de 26,00m com terras de Elisabeth Harmel, Rosali Harmel e Aldo Salai, a 2ª de 10,00m, a 3ª de 18,00m, e a 4ª de 6,75m, todas com terras de Ivo Kaufmann e Marisa Tensini Kaufmann, e a 5ª de 80,55m, sendo 20,03m com terras de Administradora de Bens Jaraguá Ltda, 25,39m com terras de Sindicato dos Trabalhadores nas Indústrias da Construção e do Mobiliário de Jaraguá do Sul/SC, e 35,13m com terras de Maria José de Azevedo e João de Azevedo, estrema do lado direito em três linhas, a 1ª de 63,10m, sendo 22,10m com terras de Dulcinea Machado Reiner, 20,50m com terras de Humberto Lehmann e Felipe Lehmann e 20,50m com terras de RGRN Administradora de Bens Ltda, a 2ª de 31,30m com terras de RGRN Administradora de Bens Ltda, e a 3ª de 91,45m com o lado par da Rua 28-Artur Müller, coincidindo com o alinhamento predial, e do lado esquerdo em 147,40m com o lado ímpar da Rua 29-Cel. Emilio Carlos Jourdan, coincidindo com o alinhamento predial.

PROPRIETÁRIA: BREITHAUP CONSTRUÇÕES S/A, pessoa jurídica de direito privado, inscrita no CNPJ sob nº 15.573.312/0001-61, com sede na Rua 01-Avenida Getúlio Vargas nº 268, sala 02, Centro, em Jaraguá do Sul/SC.

REGISTRO ANTERIOR: Registrado nesta Serventia sob R.5-44.299, fichas 01v/02, Livro 2-RG, em 01/03/2013; sob R.3-62.404, ficha 01v, Livro 2-RG, em 02/05/2013 e Av.14-62.404, fichas 04v/05, Livro 2-RG, matriculado sob nº 75.581, ficha 01, Livro 2-RG; sob R.34-4.971, fichas 06v/07, Livro 2-RG, em 02/05/2013, Av.46-4.971, ficha 10, Livro 2-RG, matriculado sob nº 75.582, ficha 01, Livro 2-RG, atualmente matriculado sob nº 76.595, ficha 01, Livro 2-RG e Incorporação registrada sob R.8-76.595, fichas 02/07v, Livro 2-RG.

PROTOCOLO Nº 257.776, de 08/12/2016. (EFA)

Emol: R\$ 6,80, Selo de fiscalização: EMX12345-OCA5, R\$ 1,70.-

(Isa Marta Mohr Ziemann) - A Oficiala: 

AV.1 - 86.547, 12 de Dezembro de 2016.

Acha-se registrado sob R.15-76.595, fichas 010v/012, Livro 2-RG, em 12/12/2016, conforme Instrumento Particular de Alienação Fiduciária de Bem Imóvel em Garantia de Pagamento e Outras Avenças, datado de 28/03/2016, a **ALIENAÇÃO FIDUCIÁRIA EM GARANTIA** (Constituição de



Operador Nacional
do Sistema de Registro
Eletrônico de Imóveis

REGISTRO DE IMÓVEIS

Registro Geral

Visualização de Matrícula

Ficha 01

Matrícula nº 86.548

Jaraguá do Sul, 12 de Dezembro de 2016.

IMÓVEL: SALA nº 930, do JARAGUÁ DO SUL PARK SHOPPING AND TRADE CENTER (em fase de construção/incorporação), situado no perímetro urbano da cidade e Comarca de Jaraguá do Sul/SC, no lado par da Rua 01-Avenida Getúlio Vargas e nas Ruas 28-Artur Müller e 29-Cel. Emilio Carlos Jourdan, Centro, localizada no nono pavimento, com área privativa de 24,91m², área de uso comum de 17,36m², área real total de 42,27m² e coeficiente de proporcionalidade de 0,000515. O Jaraguá do Sul Park Shopping And Trade Center será edificado no terreno situado no perímetro urbano da cidade e Comarca de Jaraguá do Sul/SC, nas Ruas 01-Avenida Getúlio Vargas, 28-Artur Müller e 29-Cel. Emilio Carlos Jourdan, Centro, com a área de 14.808,10m², fazendo frente em 76,55m com o lado par da Rua 01-Avenida Getúlio Vargas, coincidindo com o alinhamento predial, travessão dos fundos em cinco linhas, a 1ª de 26,00m com terras de Elisabeth Harmel, Rosali Harmel e Aldo Sáfai, a 2ª de 10,00m, a 3ª de 18,00m, e a 4ª de 6,75m, todas com terras de Ivo Kaufmann e Marisa Tensini Kaufmann, e a 5ª de 80,55m, sendo 20,03m com terras de Administradora de Bens Jaraguá Ltda, 25,39m com terras de Sindicato dos Trabalhadores nas Indústrias da Construção e do Mobiliário de Jaraguá do Sul/SC, e 35,13m com terras de Maria José de Azevedo e João de Azevedo, estrema do lado direito em três linhas, a 1ª de 63,10m, sendo 22,10m com terras de Dulcinea Machado Reiner, 20,50m com terras de Humberto Lehmann e Felipe Lehmann e 20,50m com terras de RGRN Administradora de Bens Ltda, a 2ª de 31,30m com terras de RGRN Administradora de Bens Ltda, e a 3ª de 91,45m com o lado par da Rua 28-Artur Müller, coincidindo com o alinhamento predial, e do lado esquerdo em 147,40m com o lado ímpar da Rua 29-Cel. Emilio Carlos Jourdan, coincidindo com o alinhamento predial.

PROPRIETÁRIA: BREITHAUPT CONSTRUÇÕES S/A, pessoa jurídica de direito privado, inscrita no CNPJ sob nº 15.573.312/0001-61, com sede na Rua 01-Avenida Getúlio Vargas nº 268, sala 02, Centro, em Jaraguá do Sul/SC.

REGISTRO ANTERIOR: Registrado nesta Serventia sob R.5-44.299, fichas 01v/02, Livro 2-RG, em 01/03/2013; sob R.3-62.404, ficha 01v, Livro 2-RG, em 02/05/2013 e Av.14-62.404, fichas 04v/05, Livro 2-RG, matriculado sob nº 75.581, ficha 01, Livro 2-RG; sob R.34-4.971, fichas 06v/07, Livro 2-RG, em 02/05/2013, Av.46-4.971, ficha 10, Livro 2-RG, matriculado sob nº 75.582, ficha 01, Livro 2-RG, atualmente matriculado sob nº 76.595, ficha 01, Livro 2-RG e Incorporação registrada sob R.8-76.595, fichas 02/07v, Livro 2-RG.

PROTOCOLO Nº 257.776, de 08/12/2016. (EFA)

Emol: R\$ 6,80, Selo de fiscalização: EMX12346-60A8, R\$ 1,70.-

(Isa Marta Mohr Ziemann) - A Oficiala: 

AV.1 - 86.548, 12 de Dezembro de 2016.

Acha-se registrado sob R.15-76.595, fichas 010v/012, Livro 2-RG, em 12/12/2016, conforme Instrumento Particular de Alienação Fiduciária de Bem Imóvel em Garantia de Pagamento e Outras Avenças, datado de 28/03/2016, a **ALIENAÇÃO FIDUCIÁRIA EM GARANTIA** (Constituição de

Documentação



Livro Nº 2

Operador Nacional
do Sistema de Registro
Eletrônico de Imóveis

REGISTRO DE IMÓVEIS

Registro Geral

Visualização de Matrícula

Ficha 01

Matrícula nº 86.549

Jaraguá do Sul, 12 de Dezembro de 2016.

IMÓVEL: SALA nº 931, do JARAGUÁ DO SUL PARK SHOPPING AND TRADE CENTER (em fase de construção/incorporação), situado no perímetro urbano da cidade e Comarca de Jaraguá do Sul/SC, no lado par da Rua 01-Avenida Getúlio Vargas e nas Ruas 28-Artur Müller e 29-Cel. Emilio Carlos Jourdan, Centro, localizada no nono pavimento, com área privativa de 24,91m², área de uso comum de 17,36m², área real total de 42,27m² e coeficiente de proporcionalidade de 0,000515. O Jaraguá do Sul Park Shopping And Trade Center será edificado no terreno situado no perímetro urbano da cidade e Comarca de Jaraguá do Sul/SC, nas Ruas 01-Avenida Getúlio Vargas, 28-Artur Müller e 29-Cel. Emilio Carlos Jourdan, Centro, com a área de 14.808,10m², fazendo frente em 76,55m com o lado par da Rua 01-Avenida Getúlio Vargas, coincidindo com o alinhamento predial, travessão dos fundos em cinco linhas, a 1ª de 26,00m com terras de Elisabeth Harmel, Rosali Harmel e Alão Safai, a 2ª de 10,00m, a 3ª de 18,00m, e a 4ª de 6,75m, todas com terras de Ivo Kaufmann e Mariça Tensini Kaufmann, e a 5ª de 80,55m, sendo 20,03m com terras de Administradora de Bens Jaraguá Ltda, 25,39m com terras de Sindicato dos Trabalhadores nas Indústrias da Construção e do Mobiliário de Jaraguá do Sul/SC, e 35,13m com terras de Maria José de Azevedo e João de Azevedo, estrema do lado direito em três linhas, a 1ª de 63,10m, sendo 22,10m com terras de Dulcinea Machado Reiner, 20,50m com terras de Humberto Lehmann e Felipe Lehmann e 20,50m com terras de RGRN Administradora de Bens Ltda, a 2ª de 31,30m com terras de RGRN Administradora de Bens Ltda, e a 3ª de 91,45m com o lado par da Rua 28-Artur Müller, coincidindo com o alinhamento predial, e do lado esquerdo em 147,40m com o lado ímpar da Rua 29-Cel. Emilio Carlos Jourdan, coincidindo com o alinhamento predial.

PROPRIETÁRIA: BREITHAUPT CONSTRUÇÕES S/A, pessoa jurídica de direito privado, inscrita no CNPJ sob nº 15.573.312/0001-61, com sede na Rua 01-Avenida Getúlio Vargas nº 268, sala 02, Centro, em Jaraguá do Sul/SC.

REGISTRO ANTERIOR: Registrado nesta Serventia sob R.5-44.299, fichas 01v/02, Livro 2-RG, em 01/03/2013; sob R.3-62.404, ficha 01v, Livro 2-RG, em 02/05/2013 e Av.14-62.404, fichas 04w/05, Livro 2-RG, matriculado sob nº 75.581, ficha 01, Livro 2-RG; sob R.34-4.971, fichas 06w/07, Livro 2-RG, em 02/05/2013, Av.46-4.971, ficha 10, Livro 2-RG, matriculado sob nº 75.582, ficha 01, Livro 2-RG, atualmente matriculado sob nº 76.595, ficha 01, Livro 2-RG e Incorporação registrada sob R.8-76.595, fichas 02/07v, Livro 2-RG.

PROTOCOLO Nº 257.776, de 08/12/2016. (EFA)

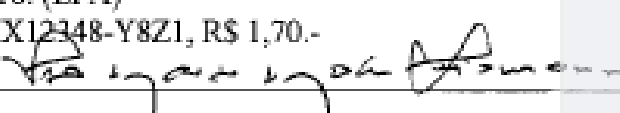
Emol: R\$ 6,80, Selo de fiscalização: EMX12348-Y8Z1, R\$ 1,70.-
(Isa Marta Mohr Ziemann) - A Oficiala: 

AV.1 - 86.549, 12 de Dezembro de 2016.

Acha-se registrado sob R.15-76.595, fichas 010v/012, Livro 2-RG, em 12/12/2016, conforme Instrumento Particular de Alienação Fiduciária de Bem Imóvel em Garantia de Pagamento e Outras Avenças, datado de 28/03/2016, a **ALIENAÇÃO FIDUCIÁRIA EM GARANTIA** (Constituição de



Operador Nacional
do Sistema de Registro
Eletrônico de Imóveis

REGISTRO DE IMÓVEIS

Visualização de Matrícula

Registro Geral

Ficha 01

Matrícula nº 86.550

Jaraguá do Sul, 12 de Dezembro de 2016.

IMÓVEL: SALA nº 932, do JARAGUÁ DO SUL PARK SHOPPING AND TRADE CENTER (em fase de construção/incorporação), situado no perímetro urbano da cidade e Comarca de Jaraguá do Sul/SC, no lado par da Rua 01-Avenida Getúlio Vargas e nas Ruas 28-Artur Müller e 29-Cel. Emilio Carlos Jourdan, Centro, localizada no nono pavimento, com área privativa de 24,91m², área de uso comum de 17,36m², área real total de 42,27m² e coeficiente de proporcionalidade de 0,000505. O Jaraguá do Sul Park Shopping And Trade Center será edificado no terreno situado no perímetro urbano da cidade e Comarca de Jaraguá do Sul/SC, nas Ruas 01-Avenida Getúlio Vargas, 28-Artur Müller e 29-Cel. Emilio Carlos Jourdan, Centro, com a área de 14.808,10m², fazendo frente em 76,55m com o lado par da Rua 01-Avenida Getúlio Vargas, coincidindo com o alinhamento predial, travessão dos fundos em cinco linhas, a 1ª de 26,00m com terras de Elisabeth Harmel, Rosali Harmel e Albo Salai, a 2ª de 10,00m, a 3ª de 18,00m, e a 4ª de 6,75m, todas com terras de Ivo Kaufmann e Marija Tensini Kaufmann, e a 5ª de 80,55m, sendo 20,03m com terras de Administradora de Bens Jaraguá Ltda, 25,39m com terras de Sindicato dos Trabalhadores nas Indústrias da Construção e do Mobiliário de Jaraguá do Sul/SC, e 35,13m com terras de Maria José de Azevedo e João de Azevedo, estrema do lado direito em três linhas, a 1ª de 63,10m, sendo 22,10m com terras de Dulceina Machado Reiner, 20,50m com terras de Humberto Lehmann e Felipe Lehmann e 20,50m com terras de RGRN Administradora de Bens Ltda, a 2ª de 31,30m com terras de RGRN Administradora de Bens Ltda, e a 3ª de 91,45m com o lado par da Rua 28-Artur Müller, coincidindo com o alinhamento predial, e do lado esquerdo em 147,40m com o lado ímpar da Rua 29-Cel. Emilio Carlos Jourdan, coincidindo com o alinhamento predial.

PROPRIETÁRIA: BREITHAUPT CONSTRUÇÕES S/A, pessoa jurídica de direito privado, inscrita no CNPJ sob nº 15.573.312/0001-61, com sede na Rua 01-Avenida Getúlio Vargas nº 268, sala 02, Centro, em Jaraguá do Sul/SC.

REGISTRO ANTERIOR: Registrado nesta Serventia sob R.5-44.299, fichas 01v/02, Livro 2-RG, em 01/03/2013; sob R.3-62.404, ficha 01v, Livro 2-RG, em 02/05/2013 e Av.14-62.404, fichas 04v/05, Livro 2-RG, matriculado sob nº 75.581, ficha 01, Livro 2-RG; sob R.34-4.971, fichas 06v/07, Livro 2-RG, em 02/05/2013, Av.46-4.971, ficha 10, Livro 2-RG, matriculado sob nº 75.582, ficha 01, Livro 2-RG, atualmente matriculado sob nº 76.595, ficha 01, Livro 2-RG e Incorporação registrada sob R.8-76.595, fichas 02/07v, Livro 2-RG.

PROTOCOLO Nº 257.776, de 08/12/2016. (EFA)

Emol: R\$ 6,80, Selo de fiscalização: EMX1249-LQD6, R\$ 1,70.-

(Isa Marta Mohr Ziemann) - A Oficiala:



AV.1 - 86.550, 12 de Dezembro de 2016.

Acha-se registrado sob R.15-76.595, fichas 010v/012, Livro 2-RG, em 12/12/2016, conforme Instrumento Particular de Alienação Fiduciária de Bem Imóvel em Garantia de Pagamento e Outras Avenças, datado de 28/03/2016, a ALIENAÇÃO FIDUCIÁRIA EM GARANTIA (Constituição de



Operador Nacional
do Sistema de Registro
Eletrônico de Imóveis

REGISTRO DE IMÓVEIS

Visualização de Matrícula

Registro Geral

Ficha 01

Matrícula nº 86.551

Jaraguá do Sul, 12 de Dezembro de 2016.

IMÓVEL: SALA nº 933, do JARAGUÁ DO SUL PARK SHOPPING AND TRADE CENTER (em fase de construção/incorporação), situado no perímetro urbano da cidade e Comarca de Jaraguá do Sul/SC, no lado par da Rua 01-Avenida Getúlio Vargas e nas Ruas 28-Artur Müller e 29-Cel. Emilio Carlos Jourdan, Centro, localizada no nono pavimento, com área privativa de 24,91m², área de uso comum de 17,36m², área real total de 42,27m² e coeficiente de proporcionalidade de 0,000545. O Jaraguá do Sul Park Shopping And Trade Center será edificado no terreno situado no perímetro urbano da cidade e Comarca de Jaraguá do Sul/SC, nas Ruas 01-Avenida Getúlio Vargas, 28-Artur Müller e 29-Cel. Emilio Carlos Jourdan, Centro, com a área de 14.808,10m², fazendo frente em 76,55m com o lado par da Rua 01-Avenida Getúlio Vargas, coincidindo com o alinhamento predial, travessão dos fundos em cinco linhas, a 1ª de 26,00m com terras de Elisabeth Harmel, Rosali Harmel e Aldo Salai, a 2ª de 10,00m, a 3ª de 18,00m, e a 4ª de 6,75m, todas com terras de Ivo Kaufmann e Marisa Tensini Kaufmann, e a 5ª de 80,55m, sendo 20,03m com terras de Administradora de Bens Jaraguá Ltda. 25,39m com terras de Sindicato dos Trabalhadores nas Indústrias da Construção e do Mobiliário de Jaraguá do Sul/SC, e 35,13m com terras de Maria José de Azevedo e João de Azevedo, estrema do lado direito em três linhas, a 1ª de 63,10m, sendo 22,10m com terras de Dulcinea Machado Reiner. 20,50m com terras de Humberto Lehmann e Felipe Lehmann e 20,50m com terras de RGRN Administradora de Bens Ltda, a 2ª de 31,30m com terras de RGRN Administradora de Bens Ltda, e a 3ª de 91,45m com o lado par da Rua 28-Artur Müller, coincidindo com o alinhamento predial, e do lado esquerdo em 147,40m com o lado ímpar da Rua 29-Cel. Emilio Carlos Jourdan, coincidindo com o alinhamento predial.

PROPRIETÁRIA: BREITHAUPT CONSTRUÇÕES S/A, pessoa jurídica de direito privado, inscrita no CNPJ sob nº 15.573.312/0001-61, com sede na Rua 01-Avenida Getúlio Vargas nº 268, sala 02, Centro, em Jaraguá do Sul/SC.

REGISTRO ANTERIOR: Registrado nesta Serventia sob R.5-44.299, fichas 01w/02, Livro 2-RG, em 01/03/2013; sob R.3-62.404, ficha 01v, Livro 2-RG, em 02/05/2013 e Av.14-62.404, fichas 04w/05, Livro 2-RG, matriculado sob nº 75.581, ficha 01, Livro 2-RG; sob R.34-4.971, fichas 06w/07, Livro 2-RG, em 02/05/2013, Av.46-4.971, ficha 10, Livro 2-RG, matriculado sob nº 75.582, ficha 01, Livro 2-RG, atualmente matriculado sob nº 76.595, ficha 01, Livro 2-RG e Incorporação registrada sob R.8-76.595, fichas 02/07v, Livro 2-RG.

PROTOCOLO Nº 257.776, de 08/12/2016. (EFA)

Emol: R\$ 6,80, Selo de fiscalização: EMX12750-TOQX, R\$ 1,70.-

(Isa Marta Mohr Ziemann) - A Oficiala:

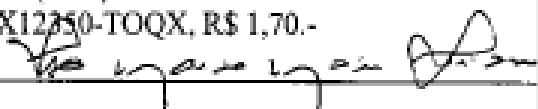

AV.1 - 86.551, 12 de Dezembro de 2016.

Acha-se registrado sob R.15-76.595, fichas 010w/012, Livro 2-RG, em 12/12/2016, conforme Instrumento Particular de Alienação Fiduciária de Bem Imóvel em Garantia de Pagamento e Outras Avenças, datado de 28/03/2016, a **ALIENAÇÃO FIDUCIÁRIA EM GARANTIA** (Constituição de



Operador Nacional
do Sistema de Registro
Eletrônico de Imóveis

REGISTRO DE IMÓVEIS

Visualização de Matrícula

Registro Geral

Ficha 01

Matrícula nº 86.552

Jaraguá do Sul, 12 de Dezembro de 2016.

IMÓVEL: SALA nº 934, do JARAGUÁ DO SUL PARK SHOPPING AND TRADE CENTER (em fase de construção/incorporação), situado no perímetro urbano da cidade e Comarca de Jaraguá do Sul/SC, no lado par da Rua 01-Avenida Getúlio Vargas e nas Ruas 28-Artur Müller e 29-Cel. Emilio Carlos Jourdan, Centro, localizada no nono pavimento, com área privativa de 24,91m², área de uso comum de 17,36m², área real total de 42,27m² e coeficiente de proporcionalidade de 0,000515. O Jaraguá do Sul Park Shopping And Trade Center será edificado no terreno situado no perímetro urbano da cidade e Comarca de Jaraguá do Sul/SC, nas Ruas 01-Avenida Getúlio Vargas, 28-Artur Müller e 29-Cel. Emilio Carlos Jourdan, Centro, com a área de 14.808,10m², fazendo frente em 76,55m com o lado par da Rua 01-Avenida Getúlio Vargas, coincidindo com o alinhamento predial, travessão dos fundos em cinco linhas, a 1ª de 26,00m com terras de Elisabeth Harmel, Rosali Harmel e Aldo Saffi, a 2ª de 10,00m, a 3ª de 18,00m, e a 4ª de 6,75m, todas com terras de Ivo Kaufmann e Marisa Tensini Kaufmann, e a 5ª de 80,55m, sendo 20,03m com terras de Administradora de Bens Jaraguá Ltda, 25,39m com terras de Sindicato dos Trabalhadores nas Indústrias da Construção e do Mobiliário de Jaraguá do Sul/SC, e 35,13m com terras de Maria José de Azevedo e João de Azevedo, estrema do lado direito em três linhas, a 1ª de 63,10m, sendo 22,10m com terras de Dulcinea Machado Reiner, 20,50m com terras de Humberto Lehmann e Felipe Lehmann e 20,50m com terras de RGRN Administradora de Bens Ltda, a 2ª de 31,30m com terras de RGRN Administradora de Bens Ltda, e a 3ª de 91,45m com o lado par da Rua 28-Artur Müller, coincidindo com o alinhamento predial, e do lado esquerdo em 147,40m com o lado ímpar da Rua 29-Cel. Emilio Carlos Jourdan, coincidindo com o alinhamento predial.

PROPRIETÁRIA: BREITHAUPT CONSTRUÇÕES S/A, pessoa jurídica de direito privado, inscrita no CNPJ sob nº 15.573.312/0001-61, com sede na Rua 01-Avenida Getúlio Vargas nº 268, sala 02, Centro, em Jaraguá do Sul/SC.

REGISTRO ANTERIOR: Registrado nesta Serventia sob R.5-44.299, fichas 01v/02, Livro 2-RG, em 01/03/2013; sob R.3-62.404, ficha 01v, Livro 2-RG, em 02/05/2013 e Av.14-62.404, fichas 04v/05, Livro 2-RG, matriculado sob nº 75.581, ficha 01, Livro 2-RG; sob R.34-4.971, fichas 06v/07, Livro 2-RG, em 02/05/2013, Av.46-4.971, ficha 10, Livro 2-RG, matriculado sob nº 75.582, ficha 01, Livro 2-RG, atualmente matriculado sob nº 76.595, ficha 01, Livro 2-RG e Incorporação registrada sob R.8-76.595, fichas 02/07v, Livro 2-RG.

PROTOCOLO Nº 257.776, de 08/12/2016. (EFA)

Emol: R\$ 6,80, Selo de fiscalização: EMX12351-XAY1, R\$ 1,70.-

(Isa Marta Mohr Ziemann) - A Oficiala:

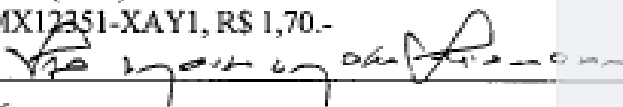

AV.1 - 86.552, 12 de Dezembro de 2016.

Acha-se registrado sob R.15-76.595, fichas 010v/012, Livro 2-RG, em 12/12/2016, conforme Instrumento Particular de Alienação Fiduciária de Bem Imóvel em Garantia de Pagamento e Outras Avenças, datado de 28/03/2016, a **ALIENAÇÃO FIDUCIÁRIA EM GARANTIA** (Constituição de



Operador Nacional
do Sistema de Registro
Eletrônico de Imóveis

REGISTRO DE IMÓVEIS

Visualização de Matrícula

Registro Geral

Ficha 01

Matrícula nº 86.553

Jaraguá do Sul, 12 de Dezembro de 2016.

IMÓVEL: SALA nº 935, do JARAGUÁ DO SUL PARK SHOPPING AND TRADE CENTER (em fase de construção/incorporação), situado no perímetro urbano da cidade e Comarca de Jaraguá do Sul/SC, no lado par da Rua 01-Avenida Getúlio Vargas e nas Ruas 28-Artur Müller e 29-Cel. Emilio Carlos Jourdan, Centro, localizada no nono pavimento, com área privativa de 24,91m², área de uso comum de 17,36m², área real total de 42,27m² e coeficiente de proporcionalidade de 0,000545. O Jaraguá do Sul Park Shopping And Trade Center será edificado no terreno situado no perímetro urbano da cidade e Comarca de Jaraguá do Sul/SC, nas Ruas 01-Avenida Getúlio Vargas, 28-Artur Müller e 29-Cel. Emilio Carlos Jourdan, Centro, com a área de 14.808,10m², fazendo frente em 76,55m com o lado par da Rua 01-Avenida Getúlio Vargas, coincidindo com o alinhamento predial, travessão dos fundos em cinco linhas, a 1ª de 26,00m com terras de Elisabeth Harmel, Rosali Harmel e Aldo Salati, a 2ª de 10,00m, a 3ª de 18,00m, e a 4ª de 6,75m, todas com terras de Ivo Kaufmann e Marisa Tensini Kaufmann, e a 5ª de 80,55m, sendo 20,03m com terras de Administradora de Bens Jaraguá Ltda, 25,39m com terras de Sindicato dos Trabalhadores nas Indústrias da Construção e do Mobiliário de Jaraguá do Sul/SC, e 35,13m com terras de Maria José de Azevedo e João de Azevedo, estrema do lado direito em três linhas, a 1ª de 63,10m, sendo 22,10m com terras de Dulcinea Machado Reiner, 20,50m com terras de Humberto Lehmann e Felipe Lehmann e 20,50m com terras de RGRN Administradora de Bens Ltda, a 2ª de 31,30m com terras de RGRN Administradora de Bens Ltda, e a 3ª de 91,45m com o lado par da Rua 28-Artur Müller, coincidindo com o alinhamento predial, e do lado esquerdo em 147,40m com o lado ímpar da Rua 29-Cel. Emilio Carlos Jourdan, coincidindo com o alinhamento predial.

PROPRIETÁRIA: BREITHAUPT CONSTRUÇÕES S/A, pessoa jurídica de direito privado, inscrita no CNPJ sob nº 15.573.312/0001-61, com sede na Rua 01-Avenida Getúlio Vargas nº 268, sala 02, Centro, em Jaraguá do Sul/SC.

REGISTRO ANTERIOR: Registrado nesta Serventia sob R.5-44.299, fichas 01v/02, Livro 2-RG, em 01/03/2013; sob R.3-62.404, ficha 01v, Livro 2-RG, em 02/05/2013 e Av.14-62.404, fichas 04v/05, Livro 2-RG, matriculado sob nº 75.581, ficha 01, Livro 2-RG; sob R.34-4.971, fichas 06v/07, Livro 2-RG, em 02/05/2013, Av.46-4.971, ficha 10, Livro 2-RG, matriculado sob nº 75.582, ficha 01, Livro 2-RG, atualmente matriculado sob nº 76.595, ficha 01, Livro 2-RG e Incorporação registrada sob R.8-76.595, fichas 02/07v, Livro 2-RG.

PROTOCOLO Nº 257.776, de 08/12/2016. (EFA)

Emol: R\$ 6,80, Selo de fiscalização: EMX12258-EIZA, R\$ 1,70.-

(Isa Marta Mohr Ziemann) - A Oficiala:

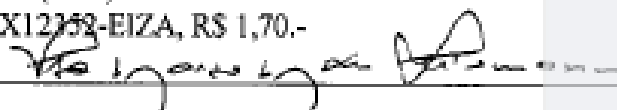

AV.1 - 86.553, 12 de Dezembro de 2016.

Acha-se registrado sob R.15-76.595, fichas 010v/012, Livro 2-RG, em 12/12/2016, conforme Instrumento Particular de Alienação Fiduciária de Bem Imóvel em Garantia de Pagamento e Outras Avenças, datado de 28/03/2016, a **ALIENAÇÃO FIDUCIÁRIA EM GARANTIA** (Constituição de

ONR
Livro Nº 2

Operador Nacional
do Sistema de Registro
Eletrônico de Imóveis

REGISTRO DE IMÓVEIS

Visualização de Matrícula

Registro Geral

Ficha 01

Matrícula nº 86.554

Jaraguá do Sul, 12 de Dezembro de 2016.

IMÓVEL: SALA nº 936, do JARAGUÁ DO SUL PARK SHOPPING AND TRADE CENTER (em fase de construção/incorporação), situado no perímetro urbano da cidade e Comarca de Jaraguá do Sul/SC, no lado par da Rua 01-Avenida Getúlio Vargas e nas Ruas 28-Artur Müller e 29-Cel. Emilio Carlos Jourdan, Centro, localizada no nono pavimento, com área privativa de 27,02m², área de uso comum de 18,83m², área real total de 45,85m² e coeficiente de proporcionalidade de 0,000559. O Jaraguá do Sul Park Shopping And Trade Center será edificado no terreno situado no perímetro urbano da cidade e Comarca de Jaraguá do Sul/SC, nas Ruas 01-Avenida Getúlio Vargas, 28-Artur Müller e 29-Cel. Emilio Carlos Jourdan, Centro, com a área de 14.808,10m², fazendo frente em 76,55m com o lado par da Rua 01-Avenida Getúlio Vargas, coincidindo com o alinhamento predial, travessão dos fundos em cinco linhas, a 1ª de 26,00m com terras de Elisabeth Harmel, Rosali Harmel e Aldo Saíai, a 2ª de 10,00m, a 3ª de 18,00m, e a 4ª de 6,75m, todas com terras de Ivo Kaufmann e Marija Ténsini Kaufmann, e a 5ª de 80,55m, sendo 20,03m com terras de Administradora de Bens Jaraguá Ltda. 25,39m com terras de Sindicato dos Trabalhadores nas Indústrias da Construção e do Mobiliário de Jaraguá do Sul/SC, e 35,13m com terras de Maria José de Azevedo e João de Azevedo, estrema do lado direito em três linhas, a 1ª de 63,10m, sendo 22,10m com terras de Dulcinea Machado Reiner, 20,50m com terras de Humberto Lehmann e Felipe Lehmann e 20,50m com terras de RGRN Administradora de Bens Ltda, a 2ª de 31,30m com terras de RGRN Administradora de Bens Ltda, e a 3ª de 91,45m com o lado par da Rua 28-Artur Müller, coincidindo com o alinhamento predial, e do lado esquerdo em 147,40m com o lado ímpar da Rua 29-Cel. Emilio Carlos Jourdan, coincidindo com o alinhamento predial.

PROPRIETÁRIA: BREITHAUPT CONSTRUÇÕES S/A, pessoa jurídica de direito privado, inscrita no CNPJ sob nº 15.573.312/0001-61, com sede na Rua 01-Avenida Getúlio Vargas nº 268, sala 02, Centro, em Jaraguá do Sul/SC.

REGISTRO ANTERIOR: Registrado nesta Serventia sob R.5-44.299, fichas 01v/02, Livro 2-RG, em 01/03/2013; sob R.3-62.404, ficha 01v, Livro 2-RG, em 02/05/2013 e Av.14-62.404, fichas 04v/05, Livro 2-RG, matriculado sob nº 75.581, ficha 01, Livro 2-RG; sob R.34-4.971, fichas 06v/07, Livro 2-RG, em 02/05/2013, Av.46-4.971, ficha 10, Livro 2-RG, matriculado sob nº 75.582, ficha 01, Livro 2-RG, atualmente matriculado sob nº 76.595, ficha 01, Livro 2-RG e Incorporação registrada sob R.8-76.595, fichas 02/07v, Livro 2-RG.

PROTOCOLO Nº 257.776, de 08/12/2016. (EFA)

Emol: R\$ 6,80, Selo de fiscalização: EMX12353-QLC8, R\$ 1,70.-

(Isa Marta Mohr Ziemann) - A Oficial:

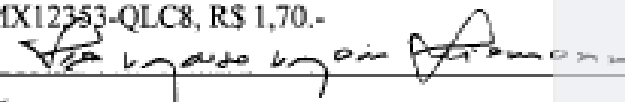

AV.1 - 86.554, 12 de Dezembro de 2016.

Acha-se registrado sob R.15-76.595, fichas 010v/012, Livro 2-RG, em 12/12/2016, conforme Instrumento Particular de Alienação Fiduciária de Bem Imóvel em Garantia de Pagamento e Outras Avenças, datado de 28/03/2016, a **ALIENAÇÃO FIDUCIÁRIA EM GARANTIA** (Constituição de



Operador Nacional
do Sistema de Registro
Eletrônico de Imóveis

REGISTRO DE IMÓVEIS

Visualização de Matrícula

Livro Nº 2

Registro Geral

Ficha 01

Matrícula nº 86.555

Jaraguá do Sul, 12 de Dezembro de 2016.

IMÓVEL: SALA nº 937, do JARAGUÁ DO SUL PARK SHOPPING AND TRADE CENTER (em fase de construção/incorporação), situado no perímetro urbano da cidade e Comarca de Jaraguá do Sul/SC, no lado par da Rua 01-Avenida Getúlio Vargas e nas Ruas 28-Artur Müller e 29-Cel. Emilio Carlos Jourdan, Centro, localizada no nono pavimento, com área privativa de 24,91m², área de uso comum de 17,36m², área real total de 42,27m² e coeficiente de proporcionalidade de 0,000545. O Jaraguá do Sul Park Shopping And Trade Center será edificado no terreno situado no perímetro urbano da cidade e Comarca de Jaraguá do Sul/SC, nas Ruas 01-Avenida Getúlio Vargas, 28-Artur Müller e 29-Cel. Emilio Carlos Jourdan, Centro, com a área de 14.808,10m², fazendo frente em 76,56m com o lado par da Rua 01-Avenida Getúlio Vargas, coincidindo com o alinhamento predial, travessão dos fundos em cinco linhas, a 1ª de 26,00m com terras de Elisabeth Harmel, Rosali Harmel e Aldo Safai, a 2ª de 10,00m, a 3ª de 18,00m, e a 4ª de 6,75m, todas com terras de Ivo Kaufmann e Marisa Tensini Kaufmann, e a 5ª de 80,55m, sendo 20,03m com terras de Administradora de Bens Jaraguá Ltda, 25,39m com terras de Sindicato dos Trabalhadores nas Indústrias da Construção e do Mobiliário de Jaraguá do Sul/SC, e 35,13m com terras de Maria José de Azevedo e João de Azevedo, estrema do lado direito em três linhas, a 1ª de 63,10m, sendo 22,10m com terras de Dulceinea Machado Reiner, 20,50m com terras de Humberto Lehmann e Felipe Lehmann e 20,50m com terras de RGRN Administradora de Bens Ltda, a 2ª de 31,30m com terras de RGRN Administradora de Bens Ltda, e a 3ª de 91,45m com o lado par da Rua 28-Artur Müller, coincidindo com o alinhamento predial, e do lado esquerdo em 147,40m com o lado ímpar da Rua 29-Cel. Emilio Carlos Jourdan, coincidindo com o alinhamento predial.

PROPRIETÁRIA: BREITHAUPT CONSTRUÇÕES S/A, pessoa jurídica de direito privado, inscrita no CNPJ sob nº 15.573.312/0001-61, com sede na Rua 01-Avenida Getúlio Vargas nº 268, sala 02, Centro, em Jaraguá do Sul/SC.

REGISTRO ANTERIOR: Registrado nesta Serventia sob R.5-44.299, fichas 01v/02, Livro 2-RG, em 01/03/2013; sob R.3-62.404, ficha 01v, Livro 2-RG, em 02/05/2013 e Av.14-62.404, fichas 04v/05, Livro 2-RG, matriculado sob nº 75.581, ficha 01, Livro 2-RG; sob R.34-4.971, fichas 06v/07, Livro 2-RG, em 02/05/2013, Av.46-4.971, ficha 10, Livro 2-RG, matriculado sob nº 75.582, ficha 01, Livro 2-RG, atualmente matriculado sob nº 76.595, ficha 01, Livro 2-RG e Incorporação registrada sob R.8-76.595, fichas 02/07v, Livro 2-RG.

PROTOCOLO Nº 257.776, de 08/12/2016. (EFA)

Emol: R\$ 6,80, Selo de fiscalização: EMX12354-9IRA, R\$ 1,70.-

(Isa Marta Mohr Ziemann) - A Oficiala:

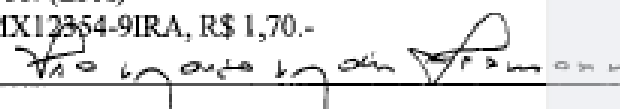

AV.1 - 86.555, 12 de Dezembro de 2016.

Acha-se registrado sob R.15-76.595, fichas 010v/012, Livro 2-RG, em 12/12/2016, conforme Instrumento Particular de Alienação Fiduciária de Bem Imóvel em Garantia de Pagamento e Outras Avenças, datado de 28/03/2016, a ALIENAÇÃO FIDUCIÁRIA EM GARANTIA (Constituição de

ONR
Livro Nº 2

Operador Nacional
do Sistema de Registro
Eletrônico de Imóveis

REGISTRO DE IMÓVEIS

Registro Geral

Visualização de Matrícula

Ficha 01

Matrícula nº 86.556

Jaraguá do Sul, 12 de Dezembro de 2016.

IMÓVEL: SALA nº 938, do JARAGUÁ DO SUL PARK SHOPPING AND TRADE CENTER (em fase de construção/incorporação), situado no perímetro urbano da cidade e Comarca de Jaraguá do Sul/SC, no lado par da Rua 01-Avenida Getúlio Vargas e nas Ruas 28-Artur Müller e 29-Cel. Emilio Carlos Jourdan, Centro, localizada no nono pavimento, com área privativa de 24,91m², área de uso comum de 17,36m², área real total de 42,27m² e coeficiente de proporcionalidade de 0,000545. O Jaraguá do Sul Park Shopping And Trade Center será edificado no terreno situado no perímetro urbano da cidade e Comarca de Jaraguá do Sul/SC, nas Ruas 01-Avenida Getúlio Vargas, 28-Artur Müller e 29-Cel. Emilio Carlos Jourdan, Centro, com a área de 14.808,10m², fazendo frente em 76,55m com o lado par da Rua 01-Avenida Getúlio Vargas, coincidindo com o alinhamento predial, travessão dos fundos em cinco linhas, a 1ª de 26,00m com terras de Elisabeth Harmel, Rosali Harmel e Aldo Safai, a 2ª de 10,00m, a 3ª de 18,00m, e a 4ª de 6,75m, todas com terras de Ivo Kaufmann e Marijss Tenisini Kaufmann, e a 5ª de 80,55m, sendo 20,03m com terras de Administradora de Bens Jaraguá Ltda, 25,39m com terras de Sindicato dos Trabalhadores nas Indústrias da Construção e do Mobiliário de Jaraguá do Sul/SC, e 35,13m com terras de Maria José de Azevedo e João de Azevedo, estrema do lado direito em três linhas, a 1ª de 63,10m, sendo 22,10m com terras de Dulcinea Machado Reiner, 20,50m com terras de Humberto Lehmann e Felipe Lehmann e 20,50m com terras de RGRN Administradora de Bens Ltda, a 2ª de 31,30m com terras de RGRN Administradora de Bens Ltda, e a 3ª de 91,45m com o lado par da Rua 28-Artur Müller, coincidindo com o alinhamento predial, e do lado esquerdo em 147,40m com o lado ímpar da Rua 29-Cel. Emilio Carlos Jourdan, coincidindo com o alinhamento predial.

PROPRIETÁRIA: BREITHAUPT CONSTRUÇÕES S/A, pessoa jurídica de direito privado, inscrita no CNPJ sob nº 15.573.312/0001-61, com sede na Rua 01-Avenida Getúlio Vargas nº 268, sala 02, Centro, em Jaraguá do Sul/SC.

REGISTRO ANTERIOR: Registrado nesta Serventia sob R.5-44.299, fichas 01v/02, Livro 2-RG, em 01/03/2013; sob R.3-62.404, ficha 01v, Livro 2-RG, em 02/05/2013 e Av.14-62.404, fichas 04v/05, Livro 2-RG, matriculado sob nº 75.581, ficha 01, Livro 2-RG; sob R.34-4.971, fichas 06v/07, Livro 2-RG, em 02/05/2013, Av.46-4.971, ficha 10, Livro 2-RG, matriculado sob nº 75.582, ficha 01, Livro 2-RG, atualmente matriculado sob nº 76.595, ficha 01, Livro 2-RG e Incorporação registrada sob R.8-76.595, fichas 02/07v, Livro 2-RG.

PROTOCOLO Nº 257.776, de 08/12/2016. (EFA)

Emol: R\$ 6,80, Selo de fiscalização: EMX12355-5KHO, R\$ 1,70.-

(Isa Marta Mohr Ziemann) - A Oficiala:



AV.1 - 86.556, 12 de Dezembro de 2016.

Acha-se registrado sob R.15-76.595, fichas 010v/012, Livro 2-RG, em 12/12/2016, conforme Instrumento Particular de Alienação Fiduciária de Bem Imóvel em Garantia de Pagamento e Outras Avenças, datado de 28/03/2016, a ALIENAÇÃO FIDUCIÁRIA EM GARANTIA (Constituição de

ONR
Livro Nº 2

Operador Nacional
do Sistema de Registro
Eletrônico de Imóveis

REGISTRO DE IMÓVEIS

Visualização de Matrícula

Registro Geral

Ficha 01

Matrícula nº 86.557

Jaraguá do Sul, 12 de Dezembro de 2016.

IMÓVEL: SALA nº 939, do JARAGUÁ DO SUL PARK SHOPPING AND TRADE CENTER (em fase de construção/incorporação), situado no perímetro urbano da cidade e Comarca de Jaraguá do Sul/SC, no lado par da Rua 01-Avenida Getúlio Vargas e nas Ruas 28-Artur Müller e 29-Cel. Emilio Carlos Jourdan, Centro, localizada no nono pavimento, com área privativa de 24,91m², área de uso comum de 17,36m², área real total de 42,27m² e coeficiente de proporcionalidade de 0,000515. O Jaraguá do Sul Park Shopping And Trade Center será edificado no terreno situado no perímetro urbano da cidade e Comarca de Jaraguá do Sul/SC, nas Ruas 01-Avenida Getúlio Vargas, 28-Artur Müller e 29-Cel. Emilio Carlos Jourdan, Centro, com a área de 14.808,10m², fazendo frente em 76,55m com o lado par da Rua 01-Avenida Getúlio Vargas, coincidindo com o alinhamento predial, travessão dos fundos em cinco linhas, a 1ª de 26,00m com terras de Elisabeth Harmel, Rosali Harmel e Aldo Salai, a 2ª de 10,00m, a 3ª de 18,00m, e a 4ª de 6,75m, todas com terras de Ivo Kaufmann e Marija Tensini Kaufmann, e a 5ª de 80,55m, sendo 20,03m com terras de Administradora de Bens Jaraguá Ltda, 25,39m com terras de Sindicato dos Trabalhadores nas Indústrias da Construção e do Mobiliário de Jaraguá do Sul/SC, e 35,13m com terras de Maria José de Azevedo e João de Azevedo, estrema do lado direito em três linhas, a 1ª de 63,10m, sendo 22,10m com terras de Duleinea Machado Reiner, 20,50m com terras de Humberto Lehmann e Felipe Lehmann e 20,50m com terras de RGRN Administradora de Bens Ltda, a 2ª de 31,30m com terras de RGRN Administradora de Bens Ltda, e a 3ª de 91,45m com o lado par da Rua 28-Artur Müller, coincidindo com o alinhamento predial, e do lado esquerdo em 147,40m com o lado ímpar da Rua 29-Cel. Emilio Carlos Jourdan, coincidindo com o alinhamento predial.

PROPRIETÁRIA: BREITHAUPT CONSTRUÇÕES S/A, pessoa jurídica de direito privado, inscrita no CNPJ sob nº 15.573.312/0001-61, com sede na Rua 01-Avenida Getúlio Vargas nº 268, sala 02, Centro, em Jaraguá do Sul/SC.

REGISTRO ANTERIOR: Registrado nesta Serventia sob R.5-44.299, fichas 01v/02, Livro 2-RG, em 01/03/2013; sob R.3-62.404, ficha 01v, Livro 2-RG, em 02/05/2013 e Av.14-62.404, fichas 04w/05, Livro 2-RG, matriculado sob nº 75.581, ficha 01, Livro 2-RG; sob R.34-4.971, fichas 06v/07, Livro 2-RG, em 02/05/2013, Av.46-4.971, ficha 10, Livro 2-RG, matriculado sob nº 75.582, ficha 01, Livro 2-RG, atualmente matriculado sob nº 76.595, ficha 01, Livro 2-RG e Incorporação registrada sob R.8-76.595, fichas 02/07v, Livro 2-RG.

PROTOCOLO Nº 257.776, de 08/12/2016. (EFA)

Emol: R\$ 6,80, Selo de fiscalização: EMX12356-3NHC, R\$ 1,70.-

(Isa Marta Mohr Ziemann) - A Oficiala:



AV.1 - 86.557, 12 de Dezembro de 2016.

Acha-se registrado sob R.15-76.595, fichas 010w/012, Livro 2-RG, em 12/12/2016, conforme Instrumento Particular de Alienação Fiduciária de Bem Imóvel em Garantia de Pagamento e Outras Avenças, datado de 28/03/2016, a **ALIENAÇÃO FIDUCIÁRIA EM GARANTIA** (Constituição de



Operador Nacional
do Sistema de Registro
Eletrônico de Imóveis

REGISTRO DE IMÓVEIS

Registro Geral

Visualização de Matrícula

Ficha 01

Matrícula nº 86.558

Jaraguá do Sul, 12 de Dezembro de 2016.

IMÓVEL: SALA nº 940, do JARAGUÁ DO SUL PARK SHOPPING AND TRADE CENTER (em fase de construção/incorporação), situado no perímetro urbano da cidade e Comarca de Jaraguá do Sul/SC, no lado par da Rua 01-Avenida Getúlio Vargas e nas Ruas 28-Artur Müller e 29-Cel. Emilio Carlos Jourdan, Centro, localizada no nono pavimento, com área privativa de 24,91m², área de uso comum de 17,36m², área real total de 42,27m² e coeficiente de proporcionalidade de 0,000545. O Jaraguá do Sul Park Shopping And Trade Center será edificado no terreno situado no perímetro urbano da cidade e Comarca de Jaraguá do Sul/SC, nas Ruas 01-Avenida Getúlio Vargas, 28-Artur Müller e 29-Cel. Emilio Carlos Jourdan, Centro, com a área de 14.808,10m², fazendo frente em 76,55m com o lado par da Rua 01-Avenida Getúlio Vargas, coincidindo com o alinhamento predial, travessão dos fundos em cinco linhas, a 1ª de 26,00m com terras de Elisabeth Harmel, Rosali Harmel e Aldo Salai, a 2ª de 10,00m, a 3ª de 18,00m, e a 4ª de 6,75m, todas com terras de Ivo Kaufmann e Mariça Tensini Kaufmann, e a 5ª de 80,55m, sendo 20,03m com terras de Administradora de Bens Jaraguá Ltda, 25,39m com terras de Sindicato dos Trabalhadores nas Indústrias da Construção e do Mobiliário de Jaraguá do Sul/SC, e 35,13m com terras de Maria José de Azevedo e João de Azevedo, estrema do lado direito em três linhas, a 1ª de 63,10m, sendo 22,10m com terras de Dulcinea Machado Reiner, 20,50m com terras de Humberto Lehmann e Felipe Lehmann e 20,50m com terras de RGRN Administradora de Bens Ltda, a 2ª de 31,30m com terras de RGRN Administradora de Bens Ltda, e a 3ª de 91,45m com o lado par da Rua 28-Artur Müller, coincidindo com o alinhamento predial, e do lado esquerdo em 147,40m com o lado impar da Rua 29-Cel. Emilio Carlos Jourdan, coincidindo com o alinhamento predial.

PROPRIETÁRIA: BREITHAAPT CONSTRUÇÕES S/A, pessoa jurídica de direito privado, inscrita no CNPJ sob nº 15.573.312/0001-61, com sede na Rua 01-Avenida Getúlio Vargas nº 268, sala 02, Centro, em Jaraguá do Sul/SC.

REGISTRO ANTERIOR: Registrado nesta Serventia sob R.5-44.299, fichas 01v/02, Livro 2-RG, em 01/03/2013; sob R.3-62.404, ficha 01v, Livro 2-RG, em 02/05/2013 e Av.14-62.404, fichas 04w/05, Livro 2-RG, matriculado sob nº 75.581, ficha 01, Livro 2-RG; sob R.34-4.971, fichas 06w/07, Livro 2-RG, em 02/05/2013, Av.46-4.971, ficha 10, Livro 2-RG, matriculado sob nº 75.582, ficha 01, Livro 2-RG, atualmente matriculado sob nº 76.595, ficha 01, Livro 2-RG e Incorporação registrada sob R.8-76.595, fichas 02/07v, Livro 2-RG.

PROTOCOLO Nº 257.776, de 08/12/2016. (EFA)

Emol: R\$ 6,80, Selo de fiscalização: EMX12257-SD18, R\$ 1,70.-

(Isa Marta Mohr Ziemann) - A Oficiala: 

AV.1 - 86.558, 12 de Dezembro de 2016.

Acha-se registrado sob R.15-76.595, fichas 010v/012, Livro 2-RG, em 12/12/2016, conforme Instrumento Particular de Alienação Fiduciária de Bem Imóvel em Garantia de Pagamento e Outras Avenças, datado de 28/03/2016, a **ALIENAÇÃO FIDUCIÁRIA EM GARANTIA** (Constituição de



Operador Nacional
do Sistema de Registro
Eletrônico de Imóveis

REGISTRO DE IMÓVEIS

Visualização de Matrícula

Registro Geral

Ficha 01

Matrícula nº 86.559

Jaraguá do Sul, 12 de Dezembro de 2016.

IMÓVEL: SALA nº 941, do JARAGUÁ DO SUL PARK SHOPPING AND TRADE CENTER (em fase de construção/incorporação), situado no perímetro urbano da cidade e Comarca de Jaraguá do Sul/SC, no lado par da Rua 01-Avenida Getúlio Vargas e nas Ruas 28-Artur Müller e 29-Cel. Emilio Carlos Jourdan, Centro, localizada no nono pavimento, com área privativa de 24,91m², área de uso comum de 17,36m², área real total de 42,27m² e coeficiente de proporcionalidade de 0,000545. O Jaraguá do Sul Park Shopping And Trade Center será edificado no terreno situado no perímetro urbano da cidade e Comarca de Jaraguá do Sul/SC, nas Ruas 01-Avenida Getúlio Vargas, 28-Artur Müller e 29-Cel. Emilio Carlos Jourdan, Centro, com a área de 14.808,10m², fazendo frente em 76,55m com o lado par da Rua 01-Avenida Getúlio Vargas, coincidindo com o alinhamento predial, travessão dos fundos em cinco linhas, a 1ª de 26,00m com terras de Elisabeth Harmel, Rosali Harmel e Aldo Sáfai, a 2ª de 10,00m, a 3ª de 18,00m, e a 4ª de 6,75m, todas com terras de Ivo Kaufmann e Marisa Tensini Kaufmann, e a 5ª de 80,55m, sendo 20,03m com terras de Administradora de Bens Jaraguá Ltda, 25,39m com terras de Sindicato dos Trabalhadores nas Indústrias da Construção e do Mobiliário de Jaraguá do Sul/SC, e 35,13m com terras de Maria José de Azevedo e João de Azevedo, estrema do lado direito em três linhas, a 1ª de 63,10m, sendo 22,10m com terras de Dulcinea Machado Reiner, 20,50m com terras de Humberto Lehmann e Felipe Lehmann e 20,50m com terras de RGRN Administradora de Bens Ltda, a 2ª de 31,30m com terras de RGRN Administradora de Bens Ltda, e a 3ª de 91,45m com o lado par da Rua 28-Artur Müller, coincidindo com o alinhamento predial, e do lado esquerdo em 147,40m com o lado ímpar da Rua 29-Cel. Emilio Carlos Jourdan, coincidindo com o alinhamento predial.

PROPRIETÁRIA: BREITHAUPT CONSTRUÇÕES S/A, pessoa jurídica de direito privado, inscrita no CNPJ sob nº 15.573.312/0001-61, com sede na Rua 01-Avenida Getúlio Vargas nº 268, sala 02, Centro, em Jaraguá do Sul/SC.

REGISTRO ANTERIOR: Registrado nesta Serventia sob R.5-44.299, fichas 01v/02, Livro 2-RG, em 01/03/2013; sob R.3-62.404, ficha 01v, Livro 2-RG, em 02/05/2013 e Av.14-62.404, fichas 04v/05, Livro 2-RG, matriculado sob nº 75.581, ficha 01, Livro 2-RG; sob R.34-4.971, fichas 06v/07, Livro 2-RG, em 02/05/2013, Av.46-4.971, ficha 10, Livro 2-RG, matriculado sob nº 75.582, ficha 01, Livro 2-RG, atualmente matriculado sob nº 76.595, ficha 01, Livro 2-RG e Incorporação registrada sob R.8-76.595, fichas 02/07v, Livro 2-RG.

PROTOCOLO Nº 257.776, de 08/12/2016. (EFA)

Emol: R\$ 6,80, Selo de fiscalização: EMX17358-L65M, R\$ 1,70.-

(Isa Marta Mohr Ziemann) - A Oficiala:

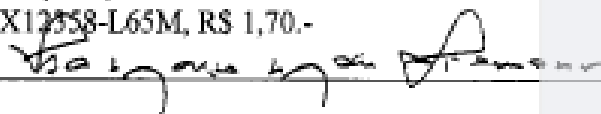

AV.1 - 86.559, 12 de Dezembro de 2016.

Acha-se registrado sob R.15-76.595, fichas 010v/012, Livro 2-RG, em 12/12/2016, conforme Instrumento Particular de Alienação Fiduciária de Bem Imóvel em Garantia de Pagamento e Outras Avenças, datado de 28/03/2016, a **ALIENAÇÃO FIDUCIÁRIA EM GARANTIA** (Constituição de



Operador Nacional
do Sistema de Registro
Eletrônico de Imóveis

REGISTRO DE IMÓVEIS

Visualização de Matrícula

Registro Geral

Ficha 01

Matrícula nº 86.560

Jaraguá do Sul, 12 de Dezembro de 2016.

IMÓVEL: SALA nº 942, do JARAGUÁ DO SUL PARK SHOPPING AND TRADE CENTER (em fase de construção/incorporação), situado no perímetro urbano da cidade e Comarca de Jaraguá do Sul/SC, no lado par da Rua 01-Avenida Getúlio Vargas e nas Ruas 28-Artur Müller e 29-Cel. Emilio Carlos Jourdan, Centro, localizada no nono pavimento, com área privativa de 24,91m², área de uso comum de 17,36m², área real total de 42,27m² e coeficiente de proporcionalidade de 0,000515. O Jaraguá do Sul Park Shopping And Trade Center será edificado no terreno situado no perímetro urbano da cidade e Comarca de Jaraguá do Sul/SC, nas Ruas 01-Avenida Getúlio Vargas, 28-Artur Müller e 29-Cel. Emilio Carlos Jourdan, Centro, com a área de 14.808,10m², fazendo frente em 76,58m com o lado par da Rua 01-Avenida Getúlio Vargas, coincidindo com o alinhamento predial, travessão dos fundos em cinco linhas, a 1ª de 26,00m com terras de Elisabeth Harmel, Rosali Harmel e Aldo Safai, a 2ª de 10,00m, a 3ª de 18,00m, e a 4ª de 6,75m, todas com terras de Ivo Kaufmann e Mariça Tensini Kaufmann, e a 5ª de 80,55m, sendo 20,03m com terras de Administradora de Bens Jaraguá Ltda, 25,39m com terras de Sindicato dos Trabalhadores nas Indústrias da Construção e do Mobiliário de Jaraguá do Sul/SC, e 35,13m com terras de Maria José de Azevedo e João de Azevedo, estrema do lado direito em três linhas, a 1ª de 63,10m, sendo 22,10m com terras de Dulcinea Machado Reiner, 20,50m com terras de Humberto Lehmann e Felipe Lehmann e 20,50m com terras de RGRN Administradora de Bens Ltda, a 2ª de 31,30m com terras de RGRN Administradora de Bens Ltda, e a 3ª de 91,45m com o lado par da Rua 28-Artur Müller, coincidindo com o alinhamento predial, e do lado esquerdo em 147,40m com o lado ímpar da Rua 29-Cel. Emilio Carlos Jourdan, coincidindo com o alinhamento predial.

PROPRIETÁRIA: BREITHAUP CONSTRUÇÕES S/A, pessoa jurídica de direito privado, inscrita no CNPJ sob nº 15.573.312/0001-61, com sede na Rua 01-Avenida Getúlio Vargas nº 268, sala 02, Centro, em Jaraguá do Sul/SC.

REGISTRO ANTERIOR: Registrado nesta Serventia sob R.5-44.299, fichas 01v/02, Livro 2-RG, em 01/03/2013; sob R.3-62.404, ficha 01v, Livro 2-RG, em 02/05/2013 e Av.14-62.404, fichas 04v/05, Livro 2-RG, matriculado sob nº 75.581, ficha 01, Livro 2-RG; sob R.34-4.971, fichas 06v/07, Livro 2-RG, em 02/05/2013, Av.46-4.971, ficha 10, Livro 2-RG, matriculado sob nº 75.582, ficha 01, Livro 2-RG, atualmente matriculado sob nº 76.595, ficha 01, Livro 2-RG e Incorporação registrada sob R.8-76.595, fichas 02/07v, Livro 2-RG.

PROTOCOLO Nº 257.776, de 08/12/2016. (EFA)

Emol: R\$ 6,80, Selo de fiscalização: EMX12259-N86L, R\$ 1,70.-

(Isa Marta Mohr Ziemann) - A Oficial:

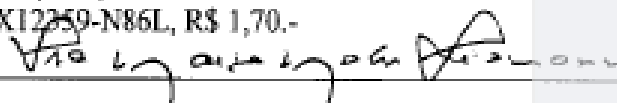

AV.1 - 86.560, 12 de Dezembro de 2016.

Acha-se registrado sob R.15-76.595, fichas 010v/012, Livro 2-RG, em 12/12/2016, conforme Instrumento Particular de Alienação Fiduciária de Bem Imóvel em Garantia de Pagamento e Outras Avenças, datado de 28/03/2016, a ALIENAÇÃO FIDUCIÁRIA EM GARANTIA (Constituição de

Livro Nº 2Operador Nacional
do Sistema de Registro
Eletrônico de Imóveis

REGISTRO DE IMÓVEIS

Visualização de Matrícula

Registro Geral

Ficha 01

Matrícula nº 86.561

Jaraguá do Sul, 12 de Dezembro de 2016.

IMÓVEL: SALA nº 943, do JARAGUÁ DO SUL PARK SHOPPING AND TRADE CENTER (em fase de construção/incorporação), situado no perímetro urbano da cidade e Comarca de Jaraguá do Sul/SC, no lado par da Rua 01-Avenida Getúlio Vargas e nas Ruas 28-Artur Müller e 29-Cel. Emilio Carlos Jourdan, Centro, localizada no nono pavimento, com área privativa de 24,91m², área de uso comum de 17,36m², área real total de 42,27m² e coeficiente de proporcionalidade de 0,000515. O Jaraguá do Sul Park Shopping And Trade Center será edificado no terreno situado no perímetro urbano da cidade e Comarca de Jaraguá do Sul/SC, nas Ruas 01-Avenida Getúlio Vargas, 28-Artur Müller e 29-Cel. Emilio Carlos Jourdan, Centro, com a área de 14.808,10m², fazendo frente em 76,55m com o lado par da Rua 01-Avenida Getúlio Vargas, coincidindo com o alinhamento predial, travessão dos fundos em cinco linhas, a 1ª de 26,00m com terras de Elisabeth Harmel, Rosali Harmel e Aldo Safai, a 2ª de 10,00m, a 3ª de 18,00m, e a 4ª de 6,75m, todas com terras de Ivo Kaufmann e Marisa Tenšini Kaufmann, e a 5ª de 80,55m, sendo 20,03m com terras de Administradora de Bens Jaraguá Ltda, 25,39m com terras de Sindicato dos Trabalhadores nas Indústrias da Construção e do Mobiliário de Jaraguá do Sul/SC, e 35,13m com terras de Maria José de Azevedo e João de Azevedo, estrema do lado direito em três linhas, a 1ª de 63,10m, sendo 22,10m com terras de Dulcinea Machado Reiner, 20,50m com terras de Humberto Lehmann e Felipe Lehmann e 20,50m com terras de RGRN Administradora de Bens Ltda, a 2ª de 31,30m com terras de RGRN Administradora de Bens Ltda, e a 3ª de 91,45m com o lado par da Rua 28-Artur Müller, coincidindo com o alinhamento predial, e do lado esquerdo em 147,40m com o lado ímpar da Rua 29-Cel. Emilio Carlos Jourdan, coincidindo com o alinhamento predial.

PROPRIETÁRIA: BREITHAUPT CONSTRUÇÕES S/A, pessoa jurídica de direito privado, inscrita no CNPJ sob nº 15.573.312/0001-61, com sede na Rua 01-Avenida Getúlio Vargas nº 268, sala 02, Centro, em Jaraguá do Sul/SC.

REGISTRO ANTERIOR: Registrado nesta Serventia sob R.5-44.299, fichas 01v/02, Livro 2-RG, em 01/03/2013; sob R.3-62.404, ficha 01v, Livro 2-RG, em 02/05/2013 e Av.14-62.404, fichas 04w/05, Livro 2-RG, matriculado sob nº 75.581, ficha 01, Livro 2-RG; sob R.34-4.971, fichas 06v/07, Livro 2-RG, em 02/05/2013, Av.46-4.971, ficha 10, Livro 2-RG, matriculado sob nº 75.582, ficha 01, Livro 2-RG, atualmente matriculado sob nº 76.595, ficha 01, Livro 2-RG e Incorporação registrada sob R.8-76.595, fichas 02/07v, Livro 2-RG.

PROTOCOLO Nº 257.776, de 08/12/2016. (EFA)

Emol: R\$ 6,80, Selo de fiscalização: EMX12360-19JW, R\$ 1,70.-

(Isa Marta Mohr Ziemann) - A Oficiala: 

AV.1 - 86.561, 12 de Dezembro de 2016.

Acha-se registrado sob R.15-76.595, fichas 010v/012, Livro 2-RG, em 12/12/2016, conforme Instrumento Particular de Alienação Fiduciária de Bem Imóvel em Garantia de Pagamento e Outras Avenças, datado de 28/03/2016, a **ALIENAÇÃO FIDUCIÁRIA EM GARANTIA** (Constituição de

Documentação



Operador Nacional
do Sistema de Registro
Eletrônico de Imóveis

REGISTRO DE IMÓVEIS

Visualização de Matrícula

Livro Nº 2

Registro Geral

Ficha 01

Matrícula nº 86.562

Jaraguá do Sul, 12 de Dezembro de 2016.

IMÓVEL: SALA nº 944, do JARAGUÁ DO SUL PARK SHOPPING AND TRADE CENTER (em fase de construção/incorporação), situado no perímetro urbano da cidade e Comarca de Jaraguá do Sul/SC, no lado par da Rua 01-Avenida Getúlio Vargas e nas Ruas 28-Artur Müller e 29-Cel. Emilio Carlos Jourdan, Centro, localizada no nono pavimento, com área privativa de 24,91m², área de uso comum de 17,36m², área real total de 42,27m² e coeficiente de proporcionalidade de 0,000515. O Jaraguá do Sul Park Shopping And Trade Center será edificado no terreno situado no perímetro urbano da cidade e Comarca de Jaraguá do Sul/SC, nas Ruas 01-Avenida Getúlio Vargas, 28-Artur Müller e 29-Cel. Emilio Carlos Jourdan, Centro, com a área de 14.808,10m², fazendo frente em 76,55m com o lado par da Rua 01-Avenida Getúlio Vargas, coincidindo com o alinhamento predial, travessão dos fundos em cinco linhas, a 1ª de 26,00m com terras de Elisabeth Harmel, Rosali Harmel e Aldo Salai, a 2ª de 10,00m, a 3ª de 18,00m, e a 4ª de 6,75m, todas com terras de Ivo Kaufmann e Marisa Tensini Kaufmann, e a 5ª de 80,55m, sendo 20,03m com terras de Administradora de Bens Jaraguá Ltda. 25,39m com terras de Sindicato dos Trabalhadores nas Indústrias da Construção e do Mobiliário de Jaraguá do Sul/SC, e 35,13m com terras de Maria José de Azevedo e João de Azevedo, estrema do lado direito em três linhas, a 1ª de 63,10m, sendo 22,10m com terras de Dulcinea Machado Reiner, 20,50m com terras de Humberto Lehmann e Felipe Lehmann e 20,50m com terras de RGRN Administradora de Bens Ltda, a 2ª de 31,30m com terras de RGRN Administradora de Bens Ltda, e a 3ª de 91,45m com o lado par da Rua 28-Artur Müller, coincidindo com o alinhamento predial, e do lado esquerdo em 147,40m com o lado ímpar da Rua 29-Cel. Emilio Carlos Jourdan, coincidindo com o alinhamento predial.

PROPRIETÁRIA: BREITHAUPT CONSTRUÇÕES S/A, pessoa jurídica de direito privado, inscrita no CNPJ sob nº 15.573.312/0001-61, com sede na Rua 01-Avenida Getúlio Vargas nº 268, sala 02, Centro, em Jaraguá do Sul/SC.

REGISTRO ANTERIOR: Registrado nesta Serventia sob R.5-44.299, fichas 01v/02, Livro 2-RG, em 01/03/2013; sob R.3-62.404, ficha 01v, Livro 2-RG, em 02/05/2013 e Av.14-62.404, fichas 04w/05, Livro 2-RG, matriculado sob nº 75.581, ficha 01, Livro 2-RG; sob R.34-4.971, fichas 06w/07, Livro 2-RG, em 02/05/2013, Av.46-4.971, ficha 10, Livro 2-RG, matriculado sob nº 75.582, ficha 01, Livro 2-RG, atualmente matriculado sob nº 76.595, ficha 01, Livro 2-RG e Incorporação registrada sob R.8-76.595, fichas 02/07v, Livro 2-RG.

PROTOCOLO Nº 257.776, de 08/12/2016. (EFA)

Emol: R\$ 6,80, Selo de fiscalização: EMX12361-VLK8, R\$ 1,70.-

(Isa Marta Mohr Ziemann) - A Oficiala:

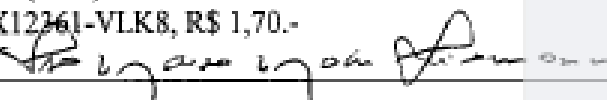

AV.1 - 86.562, 12 de Dezembro de 2016.

Acha-se registrado sob R.15-76.595, fichas 010v/012, Livro 2-RG, em 12/12/2016, conforme Instrumento Particular de Alienação Fiduciária de Bem Imóvel em Garantia de Pagamento e Outras Avenças, datado de 28/03/2016, a ALIENAÇÃO FIDUCIÁRIA EM GARANTIA (Constituição de



Livro Nº 2

Operador Nacional
do Sistema de Registro
Eletrônico de Imóveis

REGISTRO DE IMÓVEIS

Visualização de Matrícula

Registro Geral

Ficha 01

Matrícula nº 86.563

Jaraguá do Sul, 12 de Dezembro de 2016.

IMÓVEL: SALA nº 945, do JARAGUÁ DO SUL PARK SHOPPING AND TRADE CENTER (em fase de construção/incorporação), situado no perímetro urbano da cidade e Comarca de Jaraguá do Sul/SC, no lado par da Rua 01-Avenida Getúlio Vargas e nas Ruas 28-Artur Müller e 29-Cel. Emilio Carlos Jourdan, Centro, localizada no nono pavimento, com área privativa de 25,39m², área de uso comum de 17,70m², área real total de 43,09m² e coeficiente de proporcionalidade de 0,000525. O Jaraguá do Sul Park Shopping And Trade Center será edificado no terreno situado no perímetro urbano da cidade e Comarca de Jaraguá do Sul/SC, nas Ruas 01-Avenida Getúlio Vargas, 28-Artur Müller e 29-Cel. Emilio Carlos Jourdan, Centro, com a área de 14.808,10m², fazendo frente em 76,55m com o lado par da Rua 01-Avenida Getúlio Vargas, coincidindo com o alinhamento predial, travessão dos fundos em cinco linhas, a 1ª de 26,00m com terras de Elisabeth Harmel, Rosali Harmel e Aldo Safai, a 2ª de 10,00m, a 3ª de 18,00m, e a 4ª de 6,75m, todas com terras de Ivo Kaufmann e Marija Teresini Kaufmann, e a 5ª de 80,55m, sendo 20,03m com terras de Administradora de Bens Jaraguá Ltda, 25,39m com terras de Sindicato dos Trabalhadores nas Indústrias da Construção e do Mobiliário de Jaraguá do Sul/SC, e 35,13m com terras de Maria José de Azevedo e João de Azevedo, estreita do lado direito em três linhas, a 1ª de 63,10m, sendo 22,10m com terras de Dulceina Machado Reiner, 20,50m com terras de Humberto Lehmann e Felipe Lehmann e 20,50m com terras de RGRN Administradora de Bens Ltda, a 2ª de 31,30m com terras de RGRN Administradora de Bens Ltda, e a 3ª de 91,45m com o lado par da Rua 28-Artur Müller, coincidindo com o alinhamento predial, e do lado esquerdo em 147,40m com o lado ímpar da Rua 29-Cel. Emilio Carlos Jourdan, coincidindo com o alinhamento predial.

PROPRIETÁRIA: BREITHAUPT CONSTRUÇÕES S/A, pessoa jurídica de direito privado, inscrita no CNPJ sob nº 15.573.312/0001-61, com sede na Rua 01-Avenida Getúlio Vargas nº 268, sala 02, Centro, em Jaraguá do Sul/SC.

REGISTRO ANTERIOR: Registrado nesta Serventia sob R.5-44.299, fichas 01v/02, Livro 2-RG, em 01/03/2013; sob R.3-62.404, ficha 01v, Livro 2-RG, em 02/05/2013 e Av.14-62.404, fichas 04v/05, Livro 2-RG, matriculado sob nº 75.581, ficha 01, Livro 2-RG; sob R.34-4.971, fichas 06v/07, Livro 2-RG, em 02/05/2013, Av.46-4.971, ficha 10, Livro 2-RG, matriculado sob nº 75.582, ficha 01, Livro 2-RG, atualmente matriculado sob nº 76.595, ficha 01, Livro 2-RG e Incorporação registrada sob R.8-76.595, fichas 02/07v, Livro 2-RG.

PROTOCOLO Nº 257.776, de 08/12/2016. (EFA)

Emol: R\$ 6,80, Selo de fiscalização: EMX12262-RRBQ, R\$ 1,70.-

(Isa Marta Mohr Ziemann) - A Oficiala:

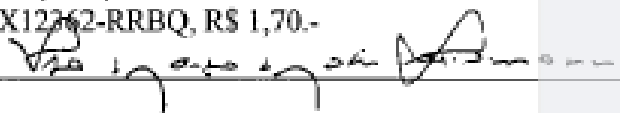

AV.1 - 86.563, 12 de Dezembro de 2016.

Acha-se registrado sob R.15-76.595, fichas 010v/012, Livro 2-RG, em 12/12/2016, conforme Instrumento Particular de Alienação Fiduciária de Bem Imóvel em Garantia de Pagamento e Outras Avenças, datado de 28/03/2016, a ALIENAÇÃO FIDUCIÁRIA EM GARANTIA (Constituição de



Livro Nº 2

Operador Nacional
do Sistema de Registro
Eletrônico de Imóveis

REGISTRO DE IMÓVEIS

Visualização de Matrícula

Registro Geral

Ficha 01

Matrícula nº 86.564

Jaraguá do Sul, 12 de Dezembro de 2016.

IMÓVEL: SALA nº 946, do JARAGUÁ DO SUL PARK SHOPPING AND TRADE CENTER (em fase de construção/incorporação), situado no perímetro urbano da cidade e Comarca de Jaraguá do Sul/SC, no lado par da Rua 01-Avenida Getúlio Vargas e nas Ruas 28-Artur Müller e 29-Cel. Emilio Carlos Jourdan, Centro, localizada no nono pavimento, com área privativa de 112,16m², área de uso comum de 78,18m², área real total de 190,34m² e coeficiente de proporcionalidade de 0,002319. O Jaraguá do Sul Park Shopping And Trade Center será edificado no terreno situado no perímetro urbano da cidade e Comarca de Jaraguá do Sul/SC, nas Ruas 01-Avenida Getúlio Vargas, 28-Artur Müller e 29-Cel. Emilio Carlos Jourdan, Centro, com a área de 14.808,10m², fazendo frente em 76,55m com o lado par da Rua 01-Avenida Getúlio Vargas, coincidindo com o alinhamento predial, travessão dos fundos em cinco linhas, a 1ª de 26,00m com terras de Elisabeth Harmel, Rosali Harmel e Aldo Salai, a 2ª de 10,00m, a 3ª de 18,00m, e a 4ª de 6,75m, todas com terras de Ilvo Kaufmann e Marisa Tensini Kaufmann, e a 5ª de 80,55m, sendo 20,03m com terras de Administradora de Bens Jaraguá Ltda, 25,39m com terras de Sindicato dos Trabalhadores nas Indústrias da Construção e do Mobiliário de Jaraguá do Sul/SC, e 35,13m com terras de Maria José de Azevedo e João de Azevedo, estrema do lado direito em três linhas, a 1ª de 63,10m, sendo 22,10m com terras de Dulcinea Machado Reiner, 20,50m com terras de Humberto Lehmann e Felipe Lehmann e 20,50m com terras de RGRN Administradora de Bens Ltda, a 2ª de 31,30m com terras de RGRN Administradora de Bens Ltda, e a 3ª de 91,45m com o lado par da Rua 28-Artur Müller, coincidindo com o alinhamento predial, e do lado esquerdo em 147,40m com o lado ímpar da Rua 29-Cel. Emilio Carlos Jourdan, coincidindo com o alinhamento predial.

PROPRIETÁRIA: BREITHAUPT CONSTRUÇÕES S/A, pessoa jurídica de direito privado, inscrita no CNPJ sob nº 15.573.312/0001-61, com sede na Rua 01-Avenida Getúlio Vargas nº 268, sala 02, Centro, em Jaraguá do Sul/SC.

REGISTRO ANTERIOR: Registrado nesta Serventia sob R.5-44.299, fichas 01v/02, Livro 2-RG, em 01/03/2013; sob R.3-62.404, ficha 01v, Livro 2-RG, em 02/05/2013 e Av.14-62.404, fichas 04v/05, Livro 2-RG, matriculado sob nº 75.581, ficha 01, Livro 2-RG; sob R.34-4.971, fichas 06v/07, Livro 2-RG, em 02/05/2013, Av.46-4.971, ficha 10, Livro 2-RG, matriculado sob nº 75.582, ficha 01, Livro 2-RG, atualmente matriculado sob nº 76.595, ficha 01, Livro 2-RG e Incorporação registrada sob R.8-76.595, fichas 02/07v, Livro 2-RG.

PROTOCOLO Nº 257.776, de 08/12/2016. (EFA)

Emol: R\$ 6,80, Selo de fiscalização: EMX12363-BVVW, R\$ 1,70.-

(Isa Marta Mohr Ziemann) - A Oficiala: 

AV.1 - 86.564, 12 de Dezembro de 2016.

Acha-se registrado sob R.15-76.595, fichas 010v/012, Livro 2-RG, em 12/12/2016, conforme Instrumento Particular de Alienação Fiduciária de Bem Imóvel em Garantia de Pagamento e Outras Avenças, datado de 28/03/2016, a **ALIENAÇÃO FIDUCIÁRIA EM GARANTIA** (Constituição de

Documentação



Operador Nacional
do Sistema de Registro
Eletrônico de Imóveis

REGISTRO DE IMÓVEIS

Visualização de Matrícula

Registro Geral

Ficha 01

Matrícula nº 86.565

Jaraguá do Sul, 12 de Dezembro de 2016.

IMÓVEL: SALA nº 947, do JARAGUÁ DO SUL PARK SHOPPING AND TRADE CENTER (em fase de construção/incorporação), situado no perímetro urbano da cidade e Comarca de Jaraguá do Sul/SC, no lado par da Rua 01-Avenida Getúlio Vargas e nas Ruas 28-Artur Müller e 29-Cel. Emilio Carlos Jourdan, Centro, localizada no nono pavimento, com área privativa de 115,19m², área de uso comum de 80,29m², área real total de 195,48m² e coeficiente de proporcionalidade de 0,002381. O Jaraguá do Sul Park Shopping And Trade Center será edificado no terreno situado no perímetro urbano da cidade e Comarca de Jaraguá do Sul/SC, nas Ruas 01-Avenida Getúlio Vargas, 28-Artur Müller e 29-Cel. Emilio Carlos Jourdan, Centro, com a área de 14.808,10m², fazendo frente em 76,55m com o lado par da Rua 01-Avenida Getúlio Vargas, coincidindo com o alinhamento predial, travessão dos fundos em cinco linhas, a 1ª de 26,00m com terras de Elisabeth Harmel, Rosali Harmel e Aldo Salai, a 2ª de 10,00m, a 3ª de 18,00m, e a 4ª de 6,75m, todas com terras de Ilvo Kaufmann e Marisa Tensini Kaufmann, e a 5ª de 80,55m, sendo 20,03m com terras de Administradora de Bens Jaraguá Ltda, 25,39m com terras de Sindicato dos Trabalhadores nas Indústrias da Construção e do Mobiliário de Jaraguá do Sul/SC, e 35,13m com terras de Maria José de Azevedo e João de Azevedo, estrema do lado direito em três linhas, a 1ª de 63,10m, sendo 22,10m com terras de Dulcinea Machado Reiner, 20,50m com terras de Humberto Lehmann e Felipe Lehmann e 20,50m com terras de RGRN Administradora de Bens Ltda, a 2ª de 31,30m com terras de RGRN Administradora de Bens Ltda, e a 3ª de 91,45m com o lado par da Rua 28-Artur Müller, coincidindo com o alinhamento predial, e do lado esquerdo em 147,40m com o lado ímpar da Rua 29-Cel. Emilio Carlos Jourdan, coincidindo com o alinhamento predial.

PROPRIETÁRIA: BREITHAUPT CONSTRUÇÕES S/A, pessoa jurídica de direito privado, inscrita no CNPJ sob nº 15.573.312/0001-61, com sede na Rua 01-Avenida Getúlio Vargas nº 268, sala 02, Centro, em Jaraguá do Sul/SC.

REGISTRO ANTERIOR: Registrado nesta Serventia sob R.5-44.299, fichas 01v/02, Livro 2-RG, em 01/03/2013; sob R.3-62.404, ficha 01v, Livro 2-RG, em 02/05/2013 e Av.14-62.404, fichas 04v/05, Livro 2-RG, matriculado sob nº 75.581, ficha 01, Livro 2-RG; sob R.34-4.971, fichas 06v/07, Livro 2-RG, em 02/05/2013, Av.46-4.971, ficha 10, Livro 2-RG, matriculado sob nº 75.582, ficha 01, Livro 2-RG, atualmente matriculado sob nº 76.595, ficha 01, Livro 2-RG e Incorporação registrada sob R.8-76.595, fichas 02/07v, Livro 2-RG.

PROTOCOLO Nº 257.776, de 08/12/2016. (EFA)

Emol: R\$ 6,80, Selo de fiscalização: EMX12364-C8AQ, R\$ 1,70.-

(Isa Marta Mohr Ziemann) - A Oficiala:

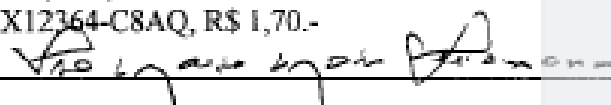

AV.1 - 86.565, 12 de Dezembro de 2016.

Acha-se registrado sob R.15-76.595, fichas 010v/012, Livro 2-RG, em 12/12/2016, conforme Instrumento Particular de Alienação Fiduciária de Bem Imóvel em Garantia de Pagamento e Outras Avenças, datado de 28/03/2016, a **ALIENAÇÃO FIDUCIÁRIA EM GARANTIA** (Constituição de



Operador Nacional
do Sistema de Registro
Eletrônico de Imóveis

REGISTRO DE IMÓVEIS

Registro Geral

Visualização de Matrícula

Ficha 01

Matrícula nº 86.566

Jaraguá do Sul, 12 de Dezembro de 2016.

IMÓVEL: SALA nº 948, do JARAGUÁ DO SUL PARK SHOPPING AND TRADE CENTER (em fase de construção/incorporação), situado no perímetro urbano da cidade e Comarca de Jaraguá do Sul/SC, no lado par da Rua 01-Avenida Getúlio Vargas e nas Ruas 28-Artur Müller e 29-Cel. Emilio Carlos Jourdan, Centro, localizada no nono pavimento, com área privativa de 130,61m², área de uso comum de 91,04m², área real total de 221,65m² e coeficiente de proporcionalidade de 0,002700. O Jaraguá do Sul Park Shopping And Trade Center será edificado no terreno situado no perímetro urbano da cidade e Comarca de Jaraguá do Sul/SC, nas Ruas 01-Avenida Getúlio Vargas, 28-Artur Müller e 29-Cel. Emilio Carlos Jourdan, Centro, com a área de 14.808,10m², fazendo frente em 76,55m com o lado par da Rua 01-Avenida Getúlio Vargas, coincidindo com o alinhamento predial, travessão dos fundos em cinco linhas, a 1ª de 26,00m com terras de Elisabeth Harmel, Rosali Harmel e Aldo Salai, a 2ª de 10,00m, a 3ª de 18,00m, e a 4ª de 6,75m, todas com terras de Ivo Kaufmann e Marisa Tensini Kaufmann, e a 5ª de 80,55m, sendo 20,03m com terras de Administradora de Bens Jaraguá Ltda, 25,39m com terras de Sindicato dos Trabalhadores nas Indústrias da Construção e do Mobiliário de Jaraguá do Sul/SC, e 35,13m com terras de Maria José de Azevedo e João de Azevedo, estrema do lado direito em três linhas, a 1ª de 63,10m, sendo 22,10m com terras de Dulcinea Machado Reiner, 20,50m com terras de Humberto Lehmann e Felipe Lehmann e 20,50m com terras de RGRN Administradora de Bens Ltda, a 2ª de 31,30m com terras de RGRN Administradora de Bens Ltda, e a 3ª de 91,45m com o lado par da Rua 28-Artur Müller, coincidindo com o alinhamento predial, e do lado esquerdo em 147,40m com o lado ímpar da Rua 29-Cel. Emilio Carlos Jourdan, coincidindo com o alinhamento predial.

PROPRIETÁRIA: BREITHAUPT CONSTRUÇÕES S/A, pessoa jurídica de direito privado, inscrita no CNPJ sob nº 15.573.312/0001-61, com sede na Rua 01-Avenida Getúlio Vargas nº 268, sala 02, Centro, em Jaraguá do Sul/SC.

REGISTRO ANTERIOR: Registrado nesta Serventia sob R.5-44.299, fichas 01v/02, Livro 2-RG, em 01/03/2013; sob R.3-62.404, ficha 01v, Livro 2-RG, em 02/05/2013 e Av.14-62.404, fichas 04v/05, Livro 2-RG, matriculado sob nº 75.581, ficha 01, Livro 2-RG; sob R.34-4.971, fichas 06v/07, Livro 2-RG, em 02/05/2013, Av.46-4.971, ficha 10, Livro 2-RG, matriculado sob nº 75.582, ficha 01, Livro 2-RG, atualmente matriculado sob nº 76.595, ficha 01, Livro 2-RG e Incorporação registrada sob R.8-76.595, fichas 02/07v, Livro 2-RG.

PROTOCOLO Nº 257.776, de 08/12/2016. (EFA)

Emol: R\$ 6,80, Selo de fiscalização: EMX12365-OZ9Z, R\$ 1,70.-

(Isa Marta Mohr Ziemann) - A Oficiala:

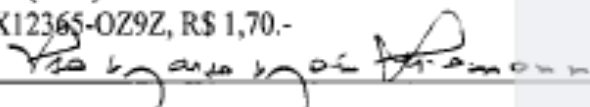

AV.1 - 86.566, 12 de Dezembro de 2016.

Acha-se registrado sob R.15-76.595, fichas 010v/012, Livro 2-RG, em 12/12/2016, conforme Instrumento Particular de Alienação Fiduciária de Bem Imóvel em Garantia de Pagamento e Outras Avenças, datado de 28/03/2016, a **ALIENAÇÃO FIDUCIÁRIA EM GARANTIA** (Constituição de