

09/03/2026, 16:44

ETH7837



MARANGONI LEILÕES
R EMILIANO PERNETA NRº: 297
Cidade/UF: CURITIBA/PR - CENTRO CEP: 80010050



LAUDO DE VISTORIA VEICULAR E PROCEDÊNCIA VEICULAR

Numeração: 00001676



FIAT/I/FIAT SIENA EL FLEX - I



Vistoriador: Hugo Hitamar Schmeil 2

Data Impressão: 09/03/2026 16:44

Data Vistoria: 09/03/2026 16:37

Cliente:

Nome: 3 Vara Criminal de Maringá

CPF/CNPJ: 00.000.000/0000-00

Vistoria Veicular:

Modelo Veic.: FIAT/I/FIAT SIENA EL FLEX - I

Ano Fab / Modelo: 2011/2012

Tipo Veículo: Veículo Leve

Condições Veículo: SUCATA

Placa: ETH7837

UF/Cidade Placa: MG/BOA ESPERANCA

Nr Motor: SEM FOTO

Nr Motor BIN: 310A10110312585

Condições Motor: SEM FOTO

Nr Chassi: SEM FOTO

Nr Chassi BIN: 8AP17202LC2224075

Condições Chassi: SEM FOTO

Nr Cambio:

Nr Cambio BIN:

Combustível: Gasolina e Álcool

Combustível BIN: Gasolina e Álcool

Cor: Preto

Cor BIN: Preto

Tem KIT GNV: Não

Observação:

Finalidade: Venda forçada em leilão

Valor da Avaliação: R\$ 600,00 (seiscentos reais)

Veículo em mal estado de conservação, o mesmo encontra-se parado no pátio a um considerável período de tempo, e que não foi possível aferir o funcionamento da parte mecânica e demais componentes. Foi considerado o estado aparente do veículo, ou seja, como se encontram, podendo este apresentar danos no seu todo ou em partes, ou ainda peças/partes faltantes, não sendo possível atestar o funcionamento, e que para tanto, seria necessária revisão técnica do veículo, o que foge ao escopo do presente trabalho. Nos leilões (liquidação forçada) os bens são arrematados no estado em que se apresentam. Não se configura então relação de consumo, nem pode haver alegação por parte do arrematante em relação ao leiloeiro ou comitente de vício redibitório (vício oculto que apararia o consumidor para ser restituído pelo comitente dos valores gastos por esse defeito). Tal fato tem implicação direta no valor desta avaliação, uma vez que, o bem é entregue no estado em que se encontra. No melhor conhecimento e crédito dos avaliadores, as análises, opiniões e conclusões expressas no presente trabalho são baseadas em dados, diligência, pesquisas e levantamentos verdadeiros e corretos.



FRENTE

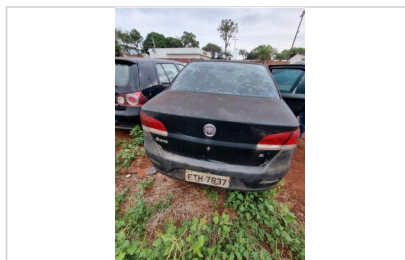

CHASSI



09/03/2026, 16:44

ETH7837



CONSULTAS VEICULARES

ID Vistoria: 00001676

Placa: ETH7837

Data Impressão: 09/03/2026 16:44

Nr Motor: SEM FOTO

Nr Chassi: SEM FOTO

Base de Dados

1 - BIN FEDERAL



Bin Federal - Restrições



SENATRAN - Restrições



Multas Federais



Numeração do CHASSI digitada difere da BIN



Numeração do MOTOR digitada difere da BIN



Numeração do CHASSI digitada difere da BIN FEDERAL



Numeração do MOTOR digitada difere da BIN FEDERAL



BIN FEDERAL

| | | | |
|---------------------|-------------------|------------------------|-----------------------------|
| Tipo Consulta | BIN FEDERAL | Situação | EM CIRCULACAO |
| Placa | ETH7I37 | Renavam | 00348121784 |
| Chassi | 8AP17202LC2224075 | Remarcação Chassi | NORMAL |
| Nr Motor | 310A10110312585 | Município | BOA ESPERANCA |
| UF | MG | Tipo | AUTOMOVEL |
| Categoria | PASSAGEIRO | Marca Modelo | I/FIAT/I/FIAT SIENA EL FLEX |
| Ano Fab | 2011 | Ano Mod | 2012 |
| Procedência Veículo | ESTRANGEIRA | Montagem | COMPLETA |
| Nr Carroceria | INEXISTENTE | Combustível | ALCOOL/GASOLINA |
| Cilindradas | 1000 | Cor | PRETA |
| Potência | 75 | Capacidade Passageiros | 5 |
| CMT | 186 | CPF/CNPJ Faturado | 05.026.792/0001-97 |
| UF Faturamento | SP | | |



BIN FEDERAL - Restrições:

| | | | |
|---------------|---------------|--------------------|-------------|
| Situação | EM CIRCULACAO | Restrição Judicial | NADA CONSTA |
| Restrição RFB | NADA CONSTA | | |



RENAJUD (CORTESIA):

| | |
|---------|-------------|
| RENAJUD | NADA CONSTA |
|---------|-------------|



FOTOS DO VEÍCULO

ID Vistoria: 00001676

Placa: ETH7837

Data Impressão: 09/03/2026 16:44

Nr Motor: SEM FOTO

Nr Chassi: SEM FOTO



09/03/2026, 16:44

ETH7837



ID Vistoria: 00001676

Placa: ETH7837

Data Impressão: 09/03/2026 16:44

Nr Motor: SEM FOTO

Nr Chassi: SEM FOTO

A seguir são descritas as regras e orientações aplicáveis ao serviço contratado; às quais, você manifesta ciência e anuência expressas e sem reservas, tendo validade e eficácia equivalentes a qualquer acordo, a sua observância e cumprimento será exigível a todos os usuários:

1. O Laudo Preventivo possui caráter **APENAS INFORMATIVO E CONSIDERA-SE UMA ANÁLISE PRÉVIA E PREVENTIVA DO AUTOMÓVEL** em questão, a partir de análise estruturais do veículo e consulta a bancos de dados públicos e privados oficiais; a fim de dar guarida ao CONTRATANTE na tomada de decisões relativas ao automóvel vistoriado.
2. Em hipótese alguma o Laudo Preventivo substitui a vistoria oficial de identificação veicular que é realizada exclusivamente pelos órgãos e entidades executivos de trânsito dos estados e Distrito Federal, ou inspeções outras de institutos de criminalística; e que são obrigatórias nos termos do Código de Trânsito Brasileiro e resoluções do CONTRAN.
3. As informações contidas neste Laudo Preventivo e caracterizadas como "LAUDO PREVENTIVO DE VISTORIA VEICULAR" e "CHECKLIST" e "FOTOS" correspondem às análises físicas do veículo existentes no momento da verificação realizada pelo Vistoriador. A validade restringe-se ao exato momento do exame, em razão do que a 'MARANGONI LEILOES' não se responsabiliza por modificações posteriores sofridas pelo veículo, tais como danos no chassi, mudanças de motor, mudança de câmbio, etc.
4. As informações contidas neste Laudo Preventivo e caracterizadas como "CONSULTAS VEICULARES" correspondem ao resultado de consultas a banco de dados públicos e privados oficiais e relacionados ao veículo e que estejam disponíveis no momento da consulta pelo vistoriador.
5. As informações obtidas em bancos de dados públicos podem não estar atualizadas simultaneamente ao momento da consulta, situação que independe da gerência da 'MARANGONI LEILOES' e fornecedora do software gerenciador das consultas.
6. O CONTRATANTE do Laudo Preventivo tem ciência que o sistema de informações e banco de dados disponibilizados está sujeito a constantes alterações e atualizações pelos órgãos e departamentos oficiais, leiloeiros e/ou parceiros da iniciativa privada, sobre quais a 'MARANGONI LEILOES' e fornecedora do software gerenciador das consultas não detém a propriedade das informações, limitando-se assim, a reproduzi-las fielmente, na forma como originariamente apresentas as tais bases consultadas, sendo que este Laudo Preventivo visa auxiliar o CONTRATANTE na obtenção das informações pretendidas.
7. A 'MARANGONI LEILOES' e fornecedora do software gerenciador das consultas não possuem gerência e responsabilidade pelas informações inseridas nos bancos de dados consultados, e igualmente não se responsabilizam por perdas e danos em caso da não confirmação da informação junto a estes fornecedores gestores e/ou a utilização das informações disponibilizadas em laudos, certidões, vistorias ou documentos assemelhados.

09/03/2026, 16:44

ETH7837

Orientações:

1. Favor nas consultas BIN confirmar débitos, restrições no site do DETRAN do estado, SNG. Favor consultar na Base Federal (Senatran) e Estadual (DETRAN's dos estados que o veículo já pertenceu) possíveis sinistros apontados em CSV (Certificado de Segurança Veicular). E possível apontamento de CSV na observação da CRV.
2. Consultas BIN sujeito à alterações e/ou atualizações até o final do expediente sem validade como quitação de débitos para compra do veículo.



MARANGONI LEILOES
Vistoriador: Hugo Hitamar Schmeil 2

