

Razão social: AUDITEC AUDITORIA TEC Data realização: 14/05/2021 | 09:06

CPF/CNPJ: 30.977.002/0001-04

Telefone: (11) 3033-5209

Endereço: Avenida Doutor Vital Brasil, 305 - Butantã, São Paulo - SP

CONFORME

## DADOS DO VEÍCULO

**Jeep**

MODELO  
COMPASS LONGITUDE  
F

COMBUSTÍVEL  
ALCOOL / GASOLINA

UF  
MG - BELO HORIZONTE

COR  
PRETA

KM  
20746

ANO FAB  
2019

FABRICANTE  
JEEP

ANO MOD  
2019

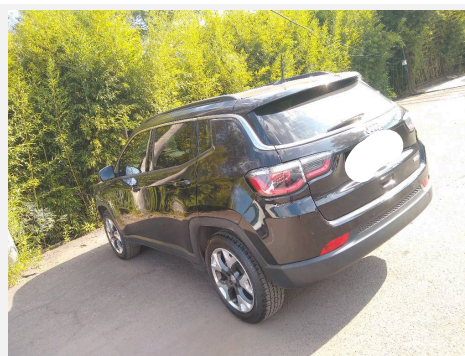

## RESUMO DO LAUDO



ESTRUTURA



IDENTIFICAÇÃO



PINTURA



MOTOR



CHASSI



## ITENS APROVADOS

NÃO FORAM ENCONTRADAS REMARCAÇÕES NO CHASSI

NÃO CONSTA COMO ROUBADO

O VEÍCULO ESTÁ INDICADO COMO "EM CIRCULAÇÃO"

NÃO HÁ REGISTRO DE RESTRIÇÕES

NÃO ENCONTRAMOS FINANCIAMENTOS EM ABERTO

NÃO POSSUI DÉBITOS DE MULTAS

NÃO POSSUI COMUNICADO DE VENDA

**Razão social:** AUDITEC AUDITORIA TEC **Data realização:** 14/05/2021 | 09:06

**CPF/CNPJ:** 30.977.002/0001-04

**Telefone:** (11) 3033-5209

**Endereço:** Avenida Doutor Vital Brasil, 305 - Butantã, São Paulo - SP

CONFORME

## PROPRIETÁRIO

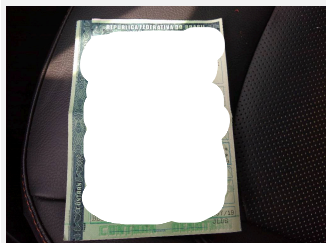

DOCUMENTO

## VISTORIA

VISTORIA  
FLUA - LAUDO CAUTELAR

HORA  
09:06

UNIDADE  
AUDITEC

DATA  
14/05/2021

CLIENTE  
FIAT MAIS ATIVO

## ESTRUTURA

LONGARINA DIANTEIRA ESQUERDA  
OK

PAINEL CORTA FOGO  
OK

TORRE DO AMORTECEDOR DIANTEIRO ESQUERDO  
OK

COLUNA CENTRAL DIREITA  
OK

COLUNA DIANTEIRA LADO ESQUERDO  
OK

CAIXA DE AR LADO ESQUERDO  
OK

CAIXA ESTEPE  
OK

LONGARINA DIANTEIRA DIREITA  
OK

PARALAMA INTERNO ESQUERDO  
OK

TORRE DO AMORTECEDOR DIANTEIRO DIREITO  
OK

COLUNA TRASEIRA DIREITA  
OK

COLUNA CENTRAL LADO ESQUERDO  
OK

LONGARINA TRASEIRA ESQUERDA  
OK

PAINEL  
OK

PARALAMA INTERNO DIREITO  
OK

COLUNA DIANTEIRA DIREITA  
OK

CAIXA DE AR LADO DIREITO  
OK

COLUNA TRASEIRA ESQUERDA  
OK

LONGARINA TRASEIRA DIREITA  
OK

**Razão social:** AUDITEC AUDITORIA TEC **Data realização:** 14/05/2021 | 09:06

**CPF/CNPJ:** 30.977.002/0001-04

**Telefone:** (11) 3033-5209

**Endereço:** Avenida Doutor Vital Brasil, 305 - Butantã, São Paulo - SP

CONFORME

## ESTRUTURA



CAIXA DE AR LADO DIREITO



CAIXA ESTEPE



PAINEL DE INSTRUMENTO (FOTO COLETADA DO BANCO TRASEIRO)

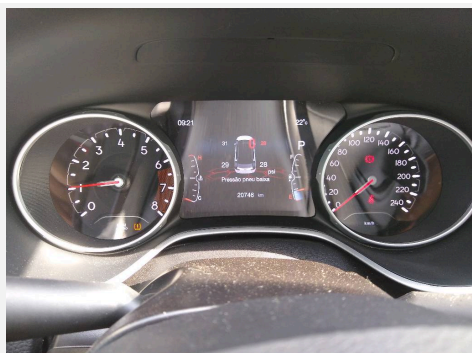

HODÔMETRO

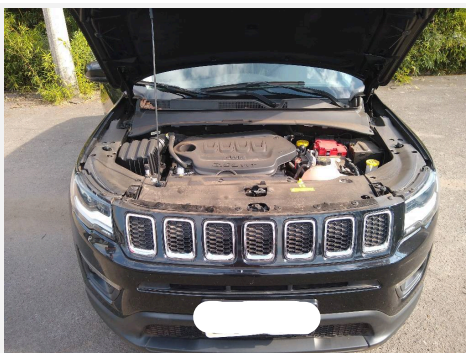

COMPARTIMENTO DO MOTOR



FRENTE 45° LADO DIREITO



FRENTE 45° LADO ESQUERDO

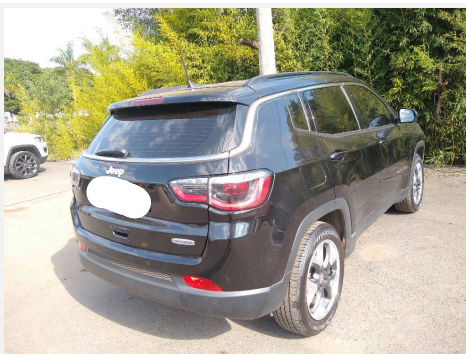

TRASEIRA 45° LADO DIREITO

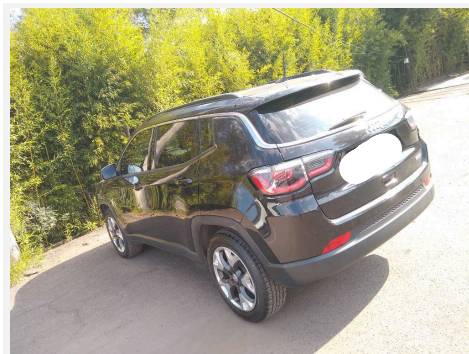

TRASEIRA 45° LADO ESQUERDO

**Razão social:** AUDITEC AUDITORIA TEC **Data realização:** 14/05/2021 | 09:06

**CPF/CNPJ:** 30.977.002/0001-04

**Telefone:** (11) 3033-5209

**Endereço:** Avenida Doutor Vital Brasil, 305 - Butantã, São Paulo - SP

CONFORME

## ESTRUTURA



LONGARINA DIANTEIRA COM PAINEL DIREITO

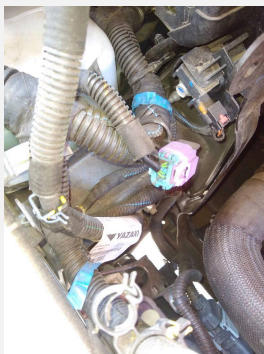

LONGARINA DIANTEIRA COM PAINEL ESQUERDO



LONGARINA TRASEIRA COM PAINEL DIREITO



LONGARINA TRASEIRA COM PAINEL ESQUERDO

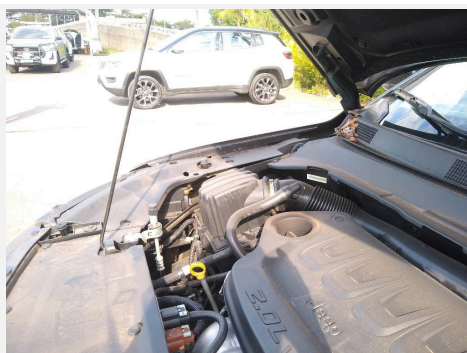

PARALAMA DIANTEIRO COM TORRE  
AMORTECEDOR DIREITO

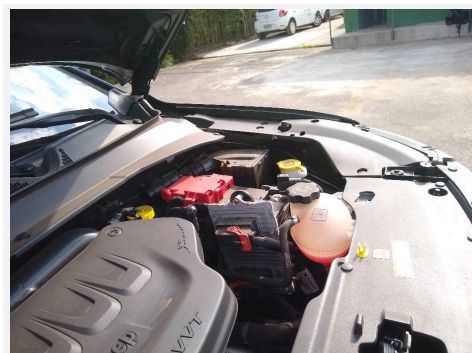

PARALAMA DIANTEIRO COM TORRE  
AMORTECEDOR ESQUERDO



QUADRO PORTA DIANTEIRA DIREITA

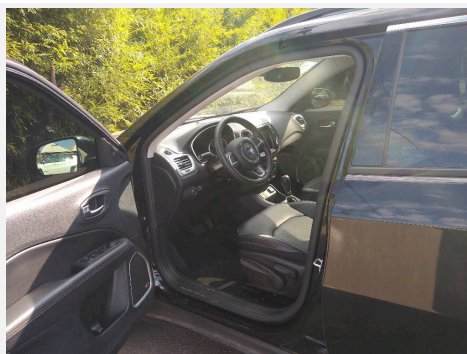

QUADRO PORTA DIANTEIRA ESQUERDA



QUADRO PORTA TRASEIRA DIREITA

**Razão social:** AUDITEC AUDITORIA TEC **Data realização:** 14/05/2021 | 09:06

**CPF/CNPJ:** 30.977.002/0001-04

**Telefone:** (11) 3033-5209

**Endereço:** Avenida Doutor Vital Brasil, 305 - Butantã, São Paulo - SP

CONFORME

## ESTRUTURA



QUADRO PORTA TRASEIRA ESQUERDA



PAINEL TRASEIRO COM ASSOALHO DO PORTA MALA (INTERIOR)

## PINTURA

- 1 CAPÔ: OK
- 2 TETO PINTURA: OK
- 3 TAMPA DO PORTA MALAS: AVARIADO
- 4 PARALAMA DIANTEIRO ESQUERDO: AVARIADO
- 5 PORTA DIANTEIRA ESQUERDA: AVARIADO
- 6 PORTA TRASEIRA ESQUERDA: AVARIADO
- 7 PARA-LAMA TRASEIRO ESQUERDO: AVARIADO
- 8 LATERAL TRASEIRA ESQUERDA: AVARIADO
- 9 PARALAMA TRASEIRO DIREITO: AVARIADO
- 10 LATERAL TRASEIRA DIREITA: AVARIADO
- 11 PORTA TRASEIRA DIREITA: AVARIADO
- 12 PORTA DIANTEIRA DIREITA: AVARIADO
- 13 PARA-LAMA DIANTEIRO DIREITO: AVARIADO
- 14 PARA-CHOQUE DIANTEIRO: AVARIADO
- 15 PARA-CHOQUE TRASEIRO: AVARIADO

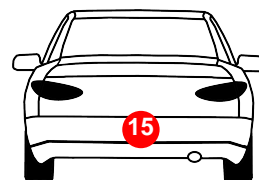
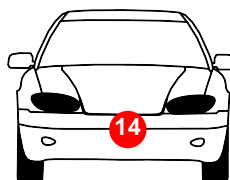
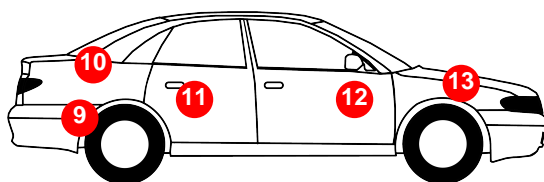
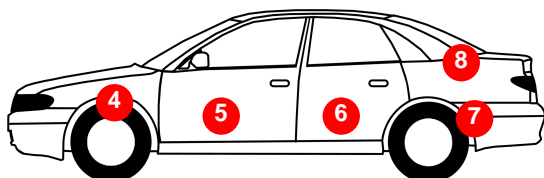
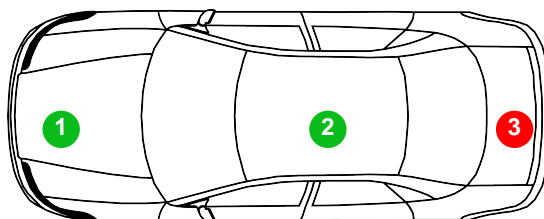

## ETIQUETAS

ETIQUETA (ETA) COMPARTIMENTO DO MOTOR  
ORIGINAL

ETIQUETA (ETA) COLUNA LADO DIREITO  
ORIGINAL

**Razão social:** AUDITEC AUDITORIA TEC **Data realização:** 14/05/2021 | 09:06  
**CPF/CNPJ:** 30.977.002/0001-04 **Telefone:** (11) 3033-5209  
**Endereço:** Avenida Doutor Vital Brasil, 305 - Butantã, São Paulo - SP

**CONFORME**

## ETIQUETAS



ETIQUETA (ETA) COMPARTIMENTO DO MOTOR

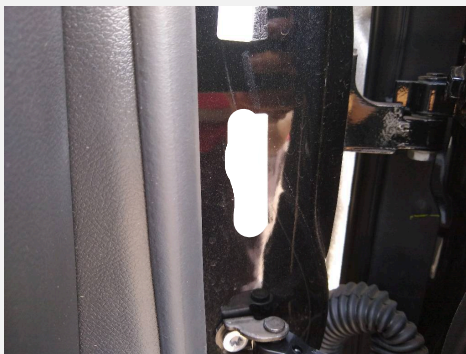

ETIQUETA (ETA) COLUNA LADO DIREITO

## VIDROS

PARA-BRISA: ORIGINAL

PORTA DIANTEIRA ESQUERDA: ORIGINAL

PORTA TRASEIRA ESQUERDA: ORIGINAL

PORTA DIANTEIRA DIREITA: ORIGINAL

PORTA TRASEIRA DIREITA: ORIGINAL

LATERAL TRASEIRA DIREITA: ORIGINAL

LATERAL TRASEIRA ESQUERDA: ORIGINAL

VIDRO TRASEIRO: ORIGINAL

Nº CHASSI GRAVADO: ✓

Nº CHASSI GRAVADO: ✓

Nº CHASSI GRAVADO: ✓

Nº CHASSI GRAVADO: ✓

Nº CHASSI GRAVADO: ✓

Nº CHASSI GRAVADO: ✓

Nº CHASSI GRAVADO: ✓

Nº CHASSI GRAVADO: ✓

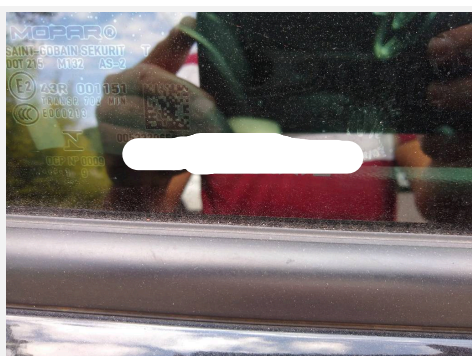

GRAVAÇÃO VIDRO (QUALQUER VIDRO)



GRAVAÇÃO VIDRO TRASEIRO

## IDENTIFICAÇÃO

NÚMERO MOTOR  
OK

PLAQUETA CARROCERIA  
ORIGINAL

NÚMERO DO CHASSI  
OK

PLAQUETA CHASSI TRASEIRA  
ORIGINAL

PLAQUETA CHASSI  
ORIGINAL

**Razão social:** AUDITEC AUDITORIA TEC **Data realização:** 14/05/2021 | 09:06

**CPF/CNPJ:** 30.977.002/0001-04

**Telefone:** (11) 3033-5209

**Endereço:** Avenida Doutor Vital Brasil, 305 - Butantã, São Paulo - SP

CONFORME

## IDENTIFICAÇÃO

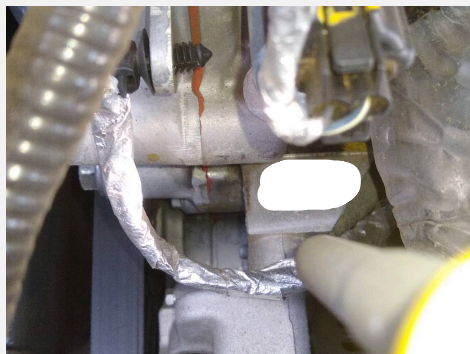

NÚMERO MOTOR



PLACA TRASEIRA



LACRE DA PLACA



NÚMERO DO CHASSI

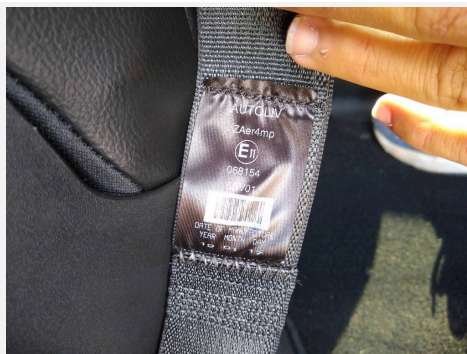

DATA DO CINTO DE SEGURANÇA

**Razão social:** AUDITEC AUDITORIA TEC **Data realização:** 14/05/2021 | 09:06

**CPF/CNPJ:** 30.977.002/0001-04

**Telefone:** (11) 3033-5209

**Endereço:** Avenida Doutor Vital Brasil, 305 - Butantã, São Paulo - SP

**CONFORME**

## VEÍCULO

**MODELO**  
JEEP/COMPASS LONGITUDE F

**FABRICANTE**  
JEEP

**COR**  
PRETA

**COMBUSTÍVEL**  
ALCOOL / GASOLINA

**ANO FAB**  
2019

**QUILOMETRAGEM**  
20746

**ESTADO**  
MG  
**ANO MOD**  
2019



Parecer Técnico:

**CONFORME**

Observações:

- NÃO NOS RESPONSABILIZAMOS POR AIRBAG'S, LEITURA DE HODÔMETRO E ACEITAÇÃO POR COMPANHIA DE SEGUROS.

- Pintura.

- 03Tampa do porta malas: Avariado
- 04Paralama dianteiro esquerdo: Avariado
- 05Porta dianteira esquerda: Avariado
- 06Porta traseira esquerda: Avariado
- 07Paralama traseiro esquerdo: Avariado
- 08Traseira esquerda: Avariado
- 09Paralama traseiro direito: Avariado
- 10Traseira direita: Avariado
- 11Porta traseira direita: Avariado
- 12Porta dianteira direita: Avariado
- 13Paralama dianteiro direito: Avariado
- 14Para-choque dianteiro: Avariado
- 15Para-choque traseiro: Avariado

**Razão social:** AUDITEC AUDITORIA TEC **Data realização:** 14/05/2021 | 09:06

**CPF/CNPJ:** 30.977.002/0001-04

**Telefone:** (11) 3033-5209

**Endereço:** Avenida Doutor Vital Brasil, 305 - Butantã, São Paulo - SP

CONFORME

## FOTOS ADICIONAIS

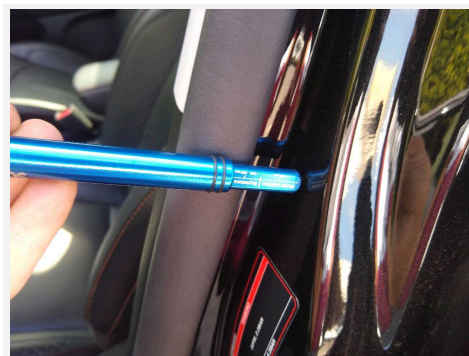
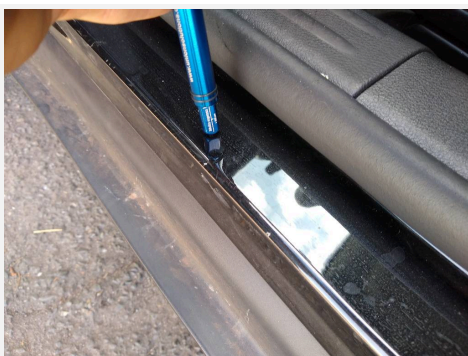
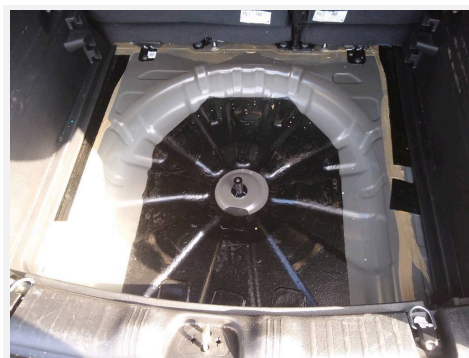
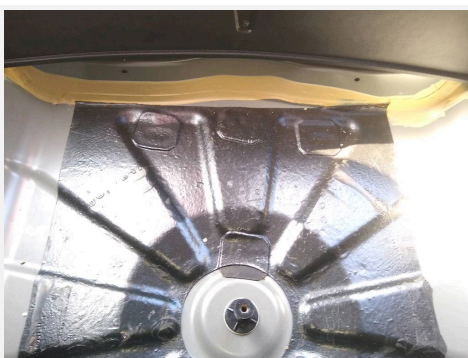
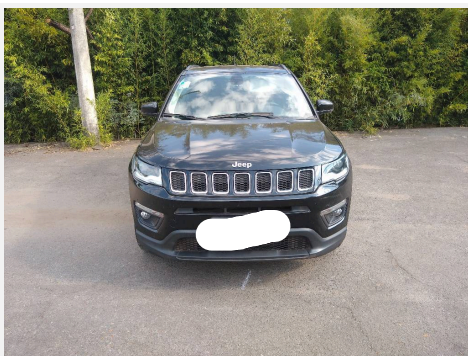
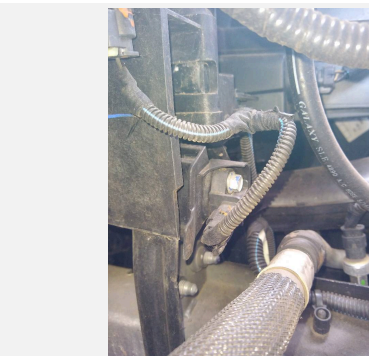
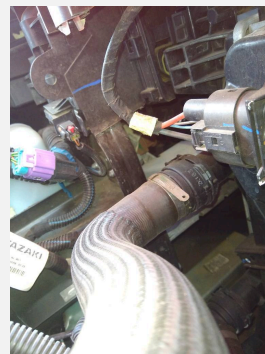

Razão social: AUDITEC AUDITORIA TEC Data realização: 14/05/2021 | 09:06

CPF/CNPJ: 30.977.002/0001-04

Telefone: (11) 3033-5209

Endereço: Avenida Doutor Vital Brasil, 305 - Butantã, São Paulo - SP

CONFORME

## FOTOS ADICIONAIS

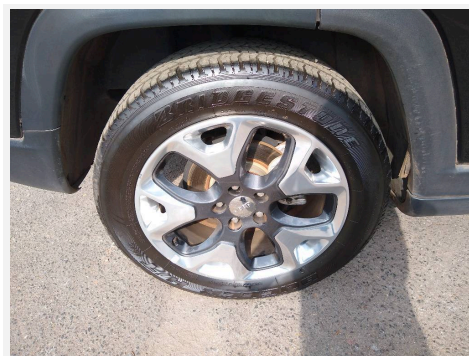
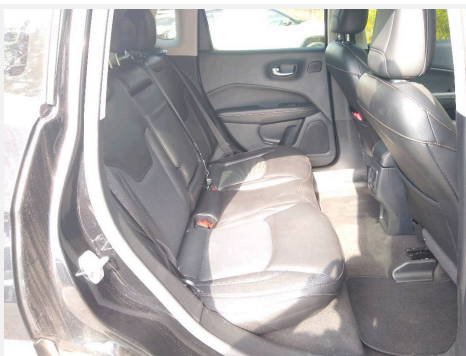
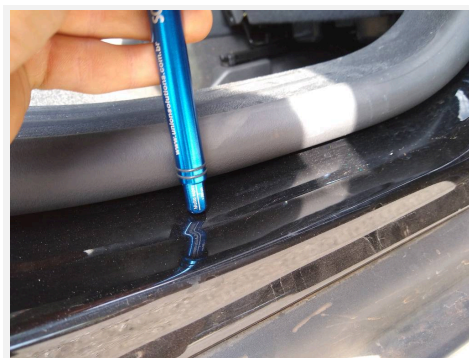
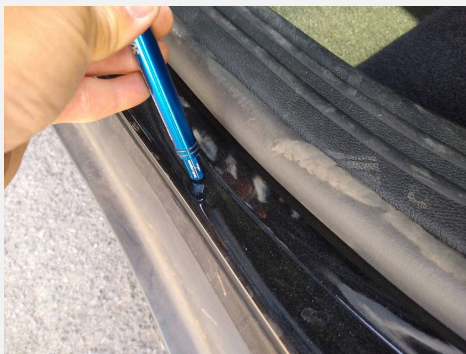

Razão social: AUDITEC AUDITORIA TEC Data realização: 14/05/2021 | 09:06

CPF/CNPJ: 30.977.002/0001-04

Telefone: (11) 3033-5209

Endereço: Avenida Doutor Vital Brasil, 305 - Butantã, São Paulo - SP

CONFORME

## FOTOS ADICIONAIS

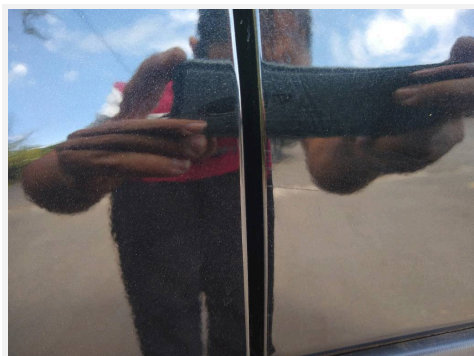
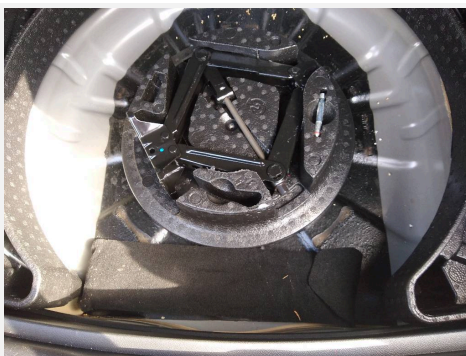

**Razão social:** AUDITEC AUDITORIA TEC **Data realização:** 14/05/2021 | 09:06

**CPF/CNPJ:** 30.977.002/0001-04

**Telefone:** (11) 3033-5209

**Endereço:** Avenida Doutor Vital Brasil, 305 - Butantã, São Paulo - SP

CONFORME

## FOTOS ADICIONAIS



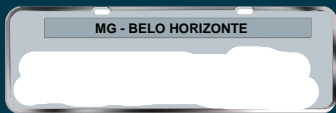

## RESUMO

## VEÍCULO

Jeep

MARCA / MODELO:  
JEEP / COMPASS LONGITUDE FFABRICAÇÃO /  
MODELO:  
2019 / 2019COR:  
PRETAEMPLACAMENTO:  
BELO HORIZONTE  
- MG

## CONSULTA

DATA REALIZAÇÃO:  
14/05/2021 10:21USUÁRIO:  
LEONARDO ESTEVAM DA  
SILVA PINHEIROSOLICITADO POR:  
AUDITEC

## ITENS APROVADOS

DECODIFICAÇÃO

NADA CONSTA



## ITENS ALERTAS

NÃO HÁ ITENS



## ITENS DE RESTRIÇÃO

NÃO HÁ ITENS

## DADOS NACIONAIS

SITUAÇÃO DO VEÍCULO

CIRCULACAO

SITUAÇÃO CHASSI

NORMAL

VEÍCULO ROUBADO

NÃO

## DADOS CADASTRAIS

PLACA

CHASSI

NÚMERO DO MOTOR

NÚMERO DA CAIXA DE CÂMBIO

NÃO INFORMADO

POTÊNCIA

NÃO INFORMADO

CILINDRADAS

NÃO INFORMADO

RENAVAM

DATA ÚLTIMA ATUALIZAÇÃO

NÃO INFORMADO

MUNICÍPIO / UF

BELO HORIZONTE/MG

CPF/CNPJ FATURADO:

NÃO INFORMADO

## DESCRIÇÃO DO VEÍCULO

MARCA/MODELO

JEEP / COMPASS LONGITUDE  
F

ANO FRABRICAÇÃO

2019

ANO DO MODELO

2019

COMBUSTÍVEL

ALCOOL/GASOLINA

COR

PRETA

ESPÉCIE

NÃO INFORMADO

NÚMERO DE PASSAGEIROS:

NÃO INFORMADO

PROCEDÊNCIA:

NACIONAL

SITUAÇÃO VEÍCULO:

CIRCULACAO

IMPORTAÇÃO:

NÃO INFORMADO

DATA DI:

NÃO INFORMADO

NÚMERO DI:

NÃO INFORMADO

## DADOS NACIONAIS

### FICHA TÉCNICA

TIPO DE MONTAGEM	NÃO INFORMADO	TIPO DE VEÍCULO	CAMIONETA
PESO BRUTO TOTAL	NÃO INFORMADO	CAPACIDADE MÁXIMA DE TRAÇÃO	NÃO INFORMADO
CAPACIDADE DE CARGA	NÃO INFORMADO	Nº DA CARROCERIA	NÃO INFORMADO
CARROCERIA	NÃO INFORMADO	QUANTIDADE DE EIXOS	NÃO INFORMADO
TERCEIRO EIXO	NÃO INFORMADO		

### RESTRIÇÕES

ADMINISTRATIVA	NADA CONSTA	ALIENAÇÃO	NADA CONSTA
ARRENDAMENTO	NADA CONSTA	JUDICIAL	NADA CONSTA
RESERVA DE DOMÍNIO	NADA CONSTA	ROUBO E FURTO ATIVO	NADA CONSTA
SINISTRO RECUPERADO	NADA CONSTA	TRIBUTÁRIO	NADA CONSTA
OBSERVAÇÕES	NADA CONSTA		

## VIN - DECODE

### CHASSI DECODIFICADO CORRETAMENTE

CHASSI		LOCALIZAÇÃO DA FÁBRICA	GOIANA - PE
VEÍCULO	COMPASS LONGITUDE AUT. 2.0 16V TIGERSHARK FLEX 4P	TRAÇÃO	4X2
MARCA	JEEP	TIPO DE CARROCERIA	SUV
COMBUSTÍVEL	FLEXIVEL ALCOOL/GASOLINA	PAÍS DE ORIGEM	BRASIL
FABRICANTE	CHRYSLER	MODELO	COMPASS LONGITUDE AUT. 2.0 16V TIGERSHARK FLEX 4P
VERSÃO	LONGITUDE	MOTOR	2.0 16V TIGERSHARK
ANO MODELO	2019	ANO FABRICAÇÃO	2019
PORTAS	4	CÓDIGO FIPE	017046-1
REGIÃO GEOGRÁFICA	AMERICA DO SUL	VERIFICADOR DO SERIAL	OK
QUANTIDADE DE EIXOS	NÃO INFORMADO	QUANTIDADE DE INRREGULARIDADES	0
CONCLUSÃO	COMPLETA		

## INFORMATIVO

O laudo, ora apresentado, é realizado por vistoriador habilitado da empresa contratante deste sistema licenciado pela UNION SOLUTIONS, sendo certo que o mesmo possui competência técnica para verificar avarias externas e alterações estruturais do veículo em análise, sem qualquer ajuste de peças ou manuseio do veículo. Não se atribui ao presente laudo a natureza de substituto de "Perícia Oficial Criminal" e/ou de qualquer lado emitido por instituição oficial.

As informações prestadas e atestadas no presente laudo são válidas apenas para o momento de realização da vistoria. Neste sentido, a licenciada do sistema e a UNION SOLUTIONS não se responsabilizam por qualquer alteração eventualmente realizada no veículo, após a emissão deste laudo.

A UNION SOLUTIONS é responsável apenas pela transmissão das informações colhidas na sua base de dados, uma vez que estas são fornecidas por bancos de dados públicos e privados, não possuindo a UNION SOLUTIONS qualquer ingerência, condições e capacidade técnica para inserção, alteração e/ou exclusão de tais informações, sejam elas negativas ou positivas sobre o veículo. Portanto, a UNION SOLUTIONS é mera replicadora das informações constantes dos bancos de dados públicos e privados, não havendo qualquer responsabilidade quanto à inclusão, alteração e/ou exclusão de dados sobre os veículos consultados.

Na hipótese de o presente laudo ser utilizado para fins de contrato de financiamento e/ou de seguro, cumpre-se informar que as instituições financeiras e companhias de seguro adotam métodos e critérios próprios para a aceitação - ou não - de veículos, não se destinando o presente laudo para aceite ou recusa por parte das referidas instituições.