



H. H. SCHMEIL AVALIAÇÕES ME
Rua Noel Rosa NRº: 539
Cidade/UF: Guarulhos/SP - Jd. Pinhal CEP: 07120200
Tel: (11) 98464-1750 |



LAUDO DE VISTORIA VEICULAR E PROCEDÊNCIA VEICULAR

Numeração: 00002542



540I DE61 - BMW



Vistoriador: Hugo Hitamar Schmeil

Data Impressão: 21/05/2025 16:47

Data Vistoria: 21/05/2025 16:47

Cliente:

Nome: **Patio Sul Brasil Araucaria**CPF/CNPJ: **42.923.308/0001-59**

Dados do proprietário:

Proprietário: **FLAVIO LUCIO BOHRER**CPF/CNPJ: **2484104901**

Vistoria Veicular:

Modelo Veic.: **540I DE61 - BMW**Ano Fab / Modelo: **1997/1997**

Tipo Veículo:

Condições Veículo: **CONSERVADO**Placa: **APK0540**UF/Cidade Placa: **PR/FOZ DO IGUAÇU-PR****Nr Motor: INACESSIVEL****Nr Motor BIN: 0050401479**Condições Motor: **Gravação obstruída / sem acesso (item excluído de parecer técnico!)**Nr Chassi: **WBADE6102VBU85223**Nr Chassi BIN: **WBADE6102VBU85223**Condições Chassi: **Numeração é a mesma que consta registrada nos bancos de dados dos órgãos competentes (BIN)**

Nr Cambio:

Nr Cambio BIN:

Combustível: **Gasolina**Combustível BIN: **Gasolina**Cor: **Prata**Cor BIN: **Prata**Tem KIT GNV: **Não**

Observação:

Finalidade: Venda forçada em leilão**Valor da Avaliação: R\$ 15.000,00 (quinze mil reais)**

BLOQUEIO JUDICIAL

Veículo em bom estado de conservação. O mesmo encontra-se parado no pátio. Foi considerado o estado aparente do veículo, ou seja, como se encontram, podendo este apresentar danos no seu todo ou em partes, ou ainda peças/partes faltantes, o bem é entregue no estado em que se encontra. No melhor conhecimento e crédito dos avaliadores, as análises, opiniões e conclusões expressas no presente trabalho são baseadas em dados, diligência, pesquisas e levantamentos verdadeiros e corretos.



FRENTE

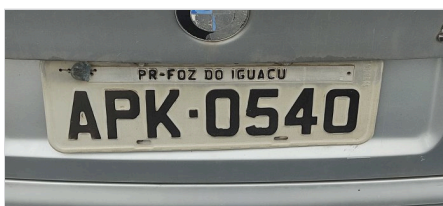

PLACA



TRASEIRA



CONSULTAS VEICULARES

ID Vistoria: 00002542

Placa: APK0540

Data Impressão: 21/05/2025 16:47

Nr Motor: INACESSIVEL

Nr Chassi: WBADE6102VBU85223

Base de Dados

- 1 - BIN ESTADUAL
- 2 - BIN FEDERAL

- !

Bin Estadual - Atenção para as Restrições
- !

Bin Estadual - Atenção para os Débitos e Multas do Veículo
- ✓

Bin Estadual - Restrições do Proprietário
- !

Bin Federal - Atenção para as Restrições
- ✓

SENATRAN - Restrições
- ✓

Recall
- !

Renajud - Atenção para as restrições judiciais
- !

Atenção para as Multas Federais
- !

Numeração do MOTOR digitada difere da BIN
- !

Numeração do MOTOR digitada difere da BIN ESTADUAL

BIN ESTADUAL

Situação do veículo	EM CIRCULACAO	Tipo	AUTOMOVEL
Placa	APK0540	Renavam	00684467089
Chassi	WBADE6102VBU85223	Situação Chassi	NORMAL
Nr Motor	0050401479	Categoria	PARTICULAR
Marca	BMW	Modelo	540i DE61
Ano Fab.	1997	Ano Mod.	1997
Cor	PRATA	Combustível	GASOLINA
UF	PR	Município	FOZ DO IGUACU-PR
Espécie	PASSAGEIRO	Potência	286
Procedência Veículo	IMPORTADO	Carroceria	INEXISTENTE
Cilindradas	4398	Capacidade Passageiros	5

Comunicação de Venda

Indicador Comun. Venda	NÃO INFORMADO	Data Inclusao Venda	NÃO INFORMADO
------------------------	---------------	---------------------	---------------

Débitos e Multas:

Déb IPVA	NAO EXISTE DEBITO DE IPVA	Débito DPVAT	NAO EXISTE DEBITO DE DPVAT
Déb Licenc	NAO EXISTE DEBITO DE LICENCIAMENTO	Débito Multas	EXISTEM MULTAS: R\$ 496,94
Valor Débito Multa	496,94		

ATENÇÃO: *Débitos e restrições favor confirmar consulta diretamente ao DETRAN do estado, SNG e documento CRV.

Proprietários:			
CPF CNPJ Proprietario	0*****	Proprietário	F**** L**** B****

Restrições:			
Situação do veículo	EM CIRCULACAO	Restrição 1	RESTRICAO ADMINISTRATIVA: JUDICIAL
Restrição 2	RESTRICAO JUDICIAL: CONSTA	Restrição 3	OUTRAS RESTRICOES: RENAJUD RENAJUD
Restrição 4	OUTRAS RESTRICOES: JUDICIAL	Restrição Financeira	NADA CONSTA
Restrição Furto	NADA CONSTA	Restrição RENAJUD	CONSTA RESTRIÇÃO DE RENAJUD

BIN FEDERAL			
Tipo Consulta	BIN FEDERAL	Situação	EM CIRCULACAO
Ocorrência	VEICULO NAO INDICA OCORRENCIA DE ROUBO/FURTO	Placa	APK0540
Renavam	684467089	Chassi	WBADE6102VBU85223
Município	FOZ DO IGUACU	UF	PR
Tipo	AUTOMOVEL	Categoria	PARTICULAR
Marca Modelo	I/BMW 540I DE61	Ano Fab	1997
Ano Mod	1997	Procedência Veículo	ESTRANGEIRO
Combustível	GASOLINA	Cilindradas	4398
Cor	PRATA	Potência	286
Capacidade Passageiros	5	Recall	NADA CONSTA
CPF/CNPJ Proprietário	0*****	Proprietário	F**** L**** B****

BIN FEDERAL - Restrições:			
Situação	EM CIRCULACAO	Restrição	VEICULO NAO INDICA OCORRENCIA DE ROUBO/FURTO
Restrição 1	SEM RESTRICAO	Restrição 2	SEM RESTRICAO
Restrição 3	SEM RESTRICAO	Restrição 4	SEM RESTRICAO
Restrição Judicial	CONSTA	Indicador Ostenta PIV	NADA CONSTA
Multa RENAINF	CONSTA	Multas	CONSTA
Pendência emissão Doc	NADA CONSTA	Indicador Alarme	NADA CONSTA
Comunicação de Venda	NADA CONSTA		

Roubo e Furto Ativo:	
Roubo e Furto Ativo	VEICULO NAO INDICA OCORRENCIA DE ROUBO/FURTO

RECALL (CORTESIA):	
RECALL	NADA CONSTA

RENAJUD (CORTESIA):	
RENAJUD	CONSTA

INDICADOR LEILÃO BIN (CORTESIA):	
----------------------------------	--

Indicador Leilão Bin NADA CONSTA

Débitos / Multas

*Para sua total segurança, favor conferir débitos e multas diretamente ao SENATRAN: <https://portalservicos.senatran.serpro.gov.br>.

RECALL

Registro de recall NADA CONSTA

RENAJUD

Registro de renajud CONSTA Total de renajud 1

Registro de Renajud 2017-11-29

Tipo bloqueio	TRANSFERENCIA	Data bloqueio	2017-11-29
Número protocolo	04887	Ano protocolo	2017
Número processo	00000745020178160030	Número ofício	TJPR
Motivo bloqueio	TRIBUNAL DE JUSTICA DO PARANA	Restrição Renajud	TRANSFERENCIA
Código Tribunal	TJPR	Órgão Judicial	FOZ DO IGUACU 3VC
Tribunal	TRIBUNAL DE JUSTICA DO PARANA		

FOTOS DO VEÍCULO

ID Vistoria: 00002542

Placa: APK0540

Data Impressão: 21/05/2025 16:47

Nr Motor: INACESSIVEL

Nr Chassi: WBADE6102VBU85223



FRENTE



TRASEIRA

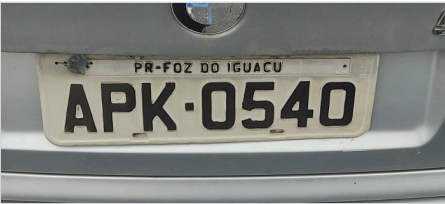

PLACA



CHASSI



MOTOR COMPARTIMENTO



INTERIOR

ID Vistoria: 00002542

Placa: APK0540

Data Impressão: 21/05/2025 16:47

Nr Motor: INACESSIVEL

Nr Chassi: WBADE6102VBU85223

A seguir são descritas as regras e orientações aplicáveis ao serviço contratado; às quais, você manifesta ciência e anuência expressas e sem reservas, tendo validade e eficácia equivalentes a qualquer acordo, a sua observância e cumprimento será exigível a todos os usuários:

1. O Laudo Preventivo possui caráter **APENAS INFORMATIVO E CONSIDERA-SE UMA ANÁLISE PRÉVIA E PREVENTIVA DO AUTOMÓVEL** em questão, a partir de análise estruturais do veículo e consulta a bancos de dados públicos e privados oficiais; a fim de dar guarida ao CONTRATANTE na tomada de decisões relativas ao automóvel vistoriado.
2. Em hipótese alguma o Laudo Preventivo substitui a vistoria oficial de identificação veicular que é realizada exclusivamente pelos órgãos e entidades executivos de trânsito dos estados e Distrito Federal, ou inspeções outras de institutos de criminalística; e que são obrigatórias nos termos do Código de Trânsito Brasileiro e resoluções do CONTRAN.
3. As informações contidas neste Laudo Preventivo e caracterizadas como "LAUDO PREVENTIVO DE VISTORIA VEICULAR" e "CHECKLIST" e "FOTOS" correspondem às análises físicas do veículo existentes no momento da verificação realizada pelo Vistoriador. A validade restringe-se ao exato momento do exame, em razão do que a 'H. H. SCHMEIL AVALIAÇÕES ME' não se responsabiliza por modificações posteriores sofridas pelo veículo, tais como danos no chassi, mudanças de motor, mudança de câmbio, etc.
4. As informações contidas neste Laudo Preventivo e caracterizadas como "CONSULTAS VEICULARES" correspondem ao resultado de consultas a banco de dados públicos e privados oficiais e relacionados ao veículo e que estejam disponíveis no momento da consulta pelo vistoriador.
5. As informações obtidas em bancos de dados públicos podem não estar atualizadas simultaneamente ao momento da consulta, situação que independe da gerência da 'H. H. SCHMEIL AVALIAÇÕES ME' e fornecedora do software gerenciador das consultas.
6. O CONTRATANTE do Laudo Preventivo tem ciência que o sistema de informações e banco de dados disponibilizados está sujeito a constantes alterações e atualizações pelos órgãos e departamentos oficiais, leiloeiros e/ou parceiros da iniciativa privada, sobre quais a 'H. H. SCHMEIL AVALIAÇÕES ME' e fornecedora do software gerenciador das consultas não detém a propriedade das informações, limitando-se assim, a reproduzi-las fielmente, na forma como originariamente apresentas as tais bases consultadas, sendo que este Laudo Preventivo visa auxiliar o CONTRATANTE na obtenção das informações pretendidas.
7. A 'H. H. SCHMEIL AVALIAÇÕES ME' e fornecedora do software gerenciador das consultas não possuem gerência e responsabilidade pelas informações inseridas nos bancos de dados consultados, e igualmente não se responsabilizam por perdas e danos em caso da não confirmação da informação junto a estes fornecedores gestores e/ou a utilização das informações disponibilizadas em laudos, certidões, vistorias ou documentos assemelhados.

Orientações:

1. Favor nas consultas BIN confirmar débitos, restrições no site do DETRAN do estado, SNG. Favor consultar na Base Federal (Senatran) e Estadual (DETRAN's dos estados que o veículo já pertenceu) possíveis sinistros apontados em CSV (Certificado de Segurança Veicular). E possível apontamento de CSV na observação da CRV.
2. Consultas BIN sujeito à alterações e/ou atualizações até o final do expediente sem validade como quitação de débitos para compra do veículo.

H. H. SCHMEIL AVALIAÇÕES ME
Vistoriador: Hugo Hitamar Schmeil

Página 5

