



H. H. SCHMEIL AVALIAÇÕES ME
Rua Noel Rosa NRº: 539
Cidade/UF: Guarulhos/SP - Jd. Pinhal CEP: 07120200
Tel: (11) 98464-1750 |



LAUDO DE VISTORIA VEICULAR E PROCEDÊNCIA VEICULAR

Numeração: 00002419

**CELTA 1.0L LS - CHEVROLET**

Vistoriador: Hugo Hitamar Schmeil

Data Impressão: 21/05/2025 17:38

Data Vistoria: 21/05/2025 17:37

Cliente:Nome: **Patio Sul Brasil Araucaria**CPF/CNPJ: **42.923.308/0001-59****Dados do proprietário:**Proprietário: **LIDER CRED REPRESENTACOES COMERCIAIS LTDA EPP**CPF/CNPJ: **9478189000105****Vistoria Veicular:**Modelo Veic.: **CELTA 1.0L LS - CHEVROLET**Ano Fab / Modelo: **2011/2012**Tipo Veículo: **Veículo Leve**Condições Veículo: **CONSERVADO**Placa: **ATT4538**UF/Cidade Placa: **PR/CURITIBA-PR**Nr Motor: **NAB206300**Nr Motor BIN: **NAB206300**Condições Motor: **Numeração é a mesma que consta registrada nos bancos de dados dos órgãos competentes (BIN)**Nr Chassi: **9BGRG08F0CG132070**Nr Chassi BIN: **9BGRG08F0CG132070**Condições Chassi: **Numeração é a mesma que consta registrada nos bancos de dados dos órgãos competentes (BIN)**

Nr Cambio:

Nr Cambio BIN: **11412413**Combustível: **Gasolina e Álcool**Combustível BIN: **Gasolina e Álcool**Cor: **Cinza**Cor BIN: **Cinza**Tem KIT GNV: **Não****Observação:****Finalidade: Venda forçada em leilão****Valor da Avaliação: R\$ 6.300,00 (seis mil e trezentos reais)****BLOQUEIO JUDICIAL**

Veículo em bom estado de conservação. O mesmo encontra-se parado no pátio. Foi considerado o estado aparente do veículo, ou seja, como se encontram, podendo este apresentar danos no seu todo ou em partes, ou ainda peças/partes faltantes, o bem é entregue no estado em que se encontra. No melhor conhecimento e crédito dos avaliadores, as análises, opiniões e conclusões expressas no presente trabalho são baseadas em dados, diligência, pesquisas e levantamentos verdadeiros e corretos.



FRENTE



PLACA



TRASEIRA



CHASSI



MOTOR



CONSULTAS VEICULARES

ID Vistoria: 00002419

Placa: ATT4538

Data Impressão: 21/05/2025 17:38

Nr Motor: NAB206300

Nr Chassi: 9BGRG08F0CG132070

Base de Dados

1 - BIN ESTADUAL

2 - BIN FEDERAL



Bin Estadual - Atenção para as Restrições



Bin Estadual - Atenção para os Débitos e Multas do Veículo



Bin Estadual - Restrições do Proprietário



Bin Federal - Atenção para as Restrições



SENATRAN - Restrições



Multas Federais



BIN ESTADUAL

Situação do veículo	CIRCULACAO	Tipo	AUTOMOVEL
Placa	ATT4538	Renavam	00307977650
Chassi	9BGRG08F0CG132070	Tipo Marcação Chassi	NORMAL
Nr Motor	NAB206300	Nr Caixa Câmbio	11412413
Categoria	PARTICULAR	Marca	CHEVROLET
Modelo	CELTA 1.0L LS	Ano Fab.	2011
Ano Mod.	2012	Cor	CINZA
Combustível	ALCOOL/GASOLINA	UF	PR
Município	CURITIBA-PR	Espécie	PASSAGEIRO
Potência	78	Procedência Veículo	NACIONAL
Carroceria	INEXISTENTE	Cilindradas	1000
Capacidade Passageiros	5	PBT	130
CMT	200	Mensagem	MOTOR AGREGADO: NAB206300



Comunicação de Venda

Indicador Comun. Venda	NÃO INFORMADO	Data Inclusao Venda	NÃO INFORMADO
------------------------	---------------	---------------------	---------------



Débitos e Multas:

Déb IPVA	EXISTE DEBITO IPVA E OU	Débito DPVAT	NAO EXISTE DEBITO DE DPVAT
LICENCIAMENTO			
Déb Licenc	EXISTE DEBITO DE LICENCIAMENTO	Débito Multas	EXISTE DEBITO DE MULTA
Valor Débito IPVA	8.848,01	Valor Débito Municipais	10.164,14
Valor Débito Licenc	454,70	Valor Débito Multa	11303,64

Página 2

ATENÇÃO: *Débitos e restrições favor confirmar consulta diretamente ao DETRAN do estado, SNG e documento CRV.

Proprietários:

CPF CNPJ Proprietário	0*****	Proprietário	L**** C*** R***** C***** L**
-----------------------	--------	--------------	------------------------------

Restrições:

Situação do veículo	CIRCULACAO	Restrição 1	981.3.13171362 JUDICIAL
Restrição 2	98131317136 2	Restrição 3	RENAJUD
Restrição 4	JUDICIAL	Restrição Administrativa	JUDICIAL RENAJUD
Restrição Furto	NADA CONSTA	Restrição Guincho	NADA CONSTA
Restrição RENAJUD	CONSTA BLOQUEIO JUDICIAL - RENAJUD	Restrição Judicial	CONSTA RESTRICAO JUDICIAL
Restrição Tributária	NADA CONSTA		

BIN FEDERAL

Tipo Consulta	BIN FEDERAL	Situação	CIRCULACAO
Ocorrência	VEICULO NAO INDICA OCORRENCIA DE ROUBO/FURTO	Placa	ATT4538
Renavam	307977650	Chassi	9BGRG08F0CG132070
Remarcação Chassi	NORMAL	Nr Motor	NAB206300
Município	CURITIBA	UF	PR
Tipo	AUTOMOVEL	Marca Modelo	CHEVROLET/CELTA 1.0L LS/CHEVROLET/CELTA 1.0L LS
Ano Fab	2011	Ano Mod	2012
Combustível	ALCOOL/GASOLINA	Cilindradas	1000
Cor	CINZA	Potência	78
Capacidade Passageiros	5	CPF/CNPJ Faturado	05783976000100
UF Faturamento	PR	Última Atualização	2024-06-03
CPF/CNPJ Proprietário	0*****		

BIN FEDERAL - Restrições:

Situação	CIRCULACAO	Restrição	VEICULO NAO INDICA OCORRENCIA DE ROUBO/FURTO
Restrição 1	RESTRICAO JUDICIAL		

Débitos / Multas

*Para sua total segurança, favor conferir débitos e multas diretamente ao SENATRAN: <https://portalservicos.senatran.serpro.gov.br>.

FOTOS DO VEÍCULO

ID Vistoria: 00002419	Placa: ATT4538	Data Impressão: 21/05/2025 17:38
Nr Motor: NAB206300	Nr Chassi: 9BGRG08F0CG132070	



FRENTE



TRASEIRA



PLACA

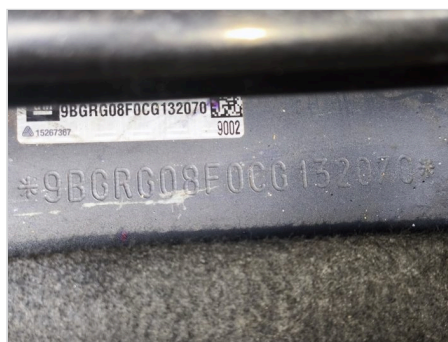

CHASSI



MOTOR



MOTOR COMPARTIMENTO



INTERIOR

ID Vistoria: 00002419

Placa: ATT4538

Data Impressão: 21/05/2025 17:38

Nr Motor: NAB206300

Nr Chassi: 9BGRG08F0CG132070

A seguir são descritas as regras e orientações aplicáveis ao serviço contratado; às quais, você manifesta ciência e anuência expressas e sem reservas, tendo validade e eficácia equivalentes a qualquer acordo, a sua observância e cumprimento será exigível a todos os usuários:

1. O Laudo Preventivo possui caráter **APENAS INFORMATIVO E CONSIDERA-SE UMA ANÁLISE PRÉVIA E PREVENTIVA DO AUTOMÓVEL** em questão, a partir de análise estruturais do veículo e consulta a bancos de dados públicos e privados oficiais; a fim de dar guarida ao CONTRATANTE na tomada de decisões relativas ao automóvel vistoriado.
2. Em hipótese alguma o Laudo Preventivo substitui a vistoria oficial de identificação veicular que é realizada exclusivamente pelos órgãos e entidades executivos de trânsito dos estados e Distrito Federal, ou inspeções outras de institutos de criminalística; e que são obrigatórias nos termos do Código de Trânsito Brasileiro e resoluções do CONTRAN.
3. As informações contidas neste Laudo Preventivo e caracterizadas como "LAUDO PREVENTIVO DE VISTORIA VEICULAR" e "CHECKLIST" e "FOTOS" correspondem às análises físicas do veículo existentes no momento da verificação realizada pelo Vistoriador. A validade restringe-se ao exato momento do exame, em razão do que a 'H. H. SCHMEIL AVALIAÇÕES ME' não se responsabiliza por modificações posteriores sofridas pelo veículo, tais como danos no chassi, mudanças de motor, mudança de câmbio, etc.
4. As informações contidas neste Laudo Preventivo e caracterizadas como "CONSULTAS VEICULARES" correspondem ao resultado de consultas a banco de dados públicos e privados oficiais e relacionados ao veículo e que estejam disponíveis no momento da consulta pelo vistoriador.
5. As informações obtidas em bancos de dados públicos podem não estar atualizadas simultaneamente ao momento da consulta, situação que independe da gerência da 'H. H. SCHMEIL AVALIAÇÕES ME' e fornecedora do software gerenciador das consultas.
6. O CONTRATANTE do Laudo Preventivo tem ciência que o sistema de informações e banco de dados disponibilizados está sujeito a constantes alterações e atualizações pelos órgãos e departamentos oficiais, leiloeiros e/ou parceiros da iniciativa privada, sobre quais a 'H. H. SCHMEIL AVALIAÇÕES ME' e fornecedora do software gerenciador das consultas não detém a propriedade das informações, limitando-se assim, a reproduzi-las fielmente, **Página 4** como originariamente apresentas as tais bases consultadas, sendo que este Laudo Preventivo visa auxiliar o CONTRATANTE na obtenção das informações pretendidas.
7. A 'H. H. SCHMEIL AVALIAÇÕES ME' e fornecedora do software gerenciador das consultas não possuem gerência e responsabilidade pelas informações inseridas nos bancos de dados consultados, e igualmente não se responsabilizam por perdas e danos em caso da não confirmação da informação junto a estes fornecedores gestores e/ou a utilização das informações disponibilizadas em laudos, certidões, vistorias ou documentos assemelhados.

Orientações:

1. Favor nas consultas BIN confirmar débitos, restrições no site do DETRAN do estado, SNG. Favor consultar na Base Federal (Senatran) e Estadual (DETRAN's dos estados que o veículo já pertenceu) possíveis sinistros apontados em CSV (Certificado de Segurança Veicular). E possível apontamento de CSV na observação da CRV.
2. Consultas BIN sujeito à alterações e/ou atualizações até o final do expediente sem validade como quitação de débitos para compra do veículo.



H. H. SCHMEIL AVALIAÇÕES ME
Vistoriador: Hugo Hitamar Schmeil