



LAUDO DE VISTORIA VEICULAR E PROCEDÊNCIA VEICULAR

Numeração: 00003863



BRASILIA - VOLKSWAGEN



Vistoriador: Hugo Hitamar Schmeil

Data Impressão: 27/05/2025 12:02

Data Vistoria: 27/05/2025 11:55

Cliente:

Nome: **Particular**

CPF/CNPJ: **111.111.111-11**

Vistoria Veicular:

Modelo Veic.: **BRASILIA - VOLKSWAGEN**

Ano Fab / Modelo: **1978/1978**

Tipo Veículo: **Veículo Leve**

Condições Veículo: **CONSERVADO**

Placa: **AIP7B27**

UF/Cidade Placa:
PR/MARINGA-PR

Nr Motor:
BN397293

Nr Motor BIN: SEM
REGISTRO

Condições Motor: **Devido ao ano de fabricação do veículo acima citado, o número do motor não consta no registro dos órgãos competentes (BIN) conforme pesquisas**

Nr Chassi:
BA623967

Nr Chassi BIN: **BA623967**

Condições Chassi: **Numeração é a mesma que consta registrada nos bancos de dados dos órgãos competentes (BIN)**

Nr Cambio:

Nr Cambio BIN:

Combustível:
Gasolina

Combustível BIN: **Gasolina**

Cor: **Vermelho**

Cor BIN: **Vermelho**

Tem KIT GNV: **Não**

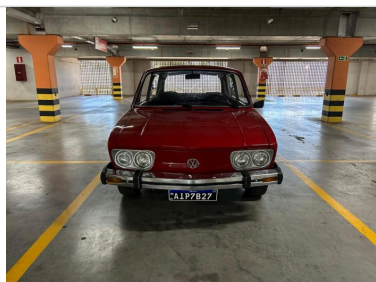

FRENTE



TRASEIRA

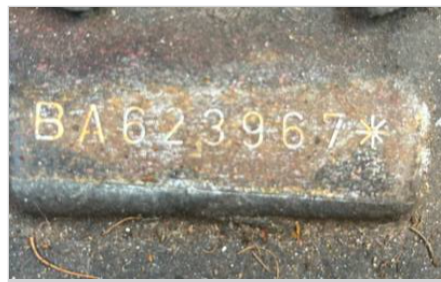

CHASSI



MOTOR



CONSULTAS VEICULARES

ID Vistoria: 00003863

Placa: AIP7B27

Data Impressão: 27/05/2025 12:02

Nr Motor: BN397293

Nr Chassi: BA623967

Base de Dados

1 - BIN ESTADUAL

2 - BIN FEDERAL



Bin Estadual - Restrições



Bin Estadual - Atenção para os Débitos e Multas do Veículo



Bin Estadual - Restrições do Proprietário



Bin Federal - Restrições



SENATRAN - Restrições



Multas Federais



BIN ESTADUAL

Situação do veículo	EM CIRCULACAO	Tipo	AUTOMOVEL
Placa	AIP7B27	Renavam	00530987910
Chassi	BA623967	Situação Chassi	NORMAL
Categoria	PARTICULAR	Marca	VOLKSWAGEN
Modelo	BRASILIA	Ano Fab.	1978
Ano Mod.	1978	Cor	VERMELHA
Combustível	GASOLINA	UF	PR
Município	MARINGA-PR	Espécie	COLECAO
Procedência Veículo	NACIONAL		



Comunicação de Venda

Indicador Comun. Venda	NÃO INFORMADO	Data Inclusao Venda	NÃO INFORMADO
------------------------	---------------	---------------------	---------------



Débitos e Multas:

Déb IPVA	NAO EXISTE DEBITO DE IPVA	Débito DPVAT	NAO EXISTE DEBITO DE DPVAT
Déb Licenc	EXISTE DEBITO LICENCIAMENTO: R\$ 94,61	Débito Multas	NAO EXISTE DEBITO DE MULTAS
Valor Débito Licenc	94,61		
ATENÇÃO: *Débitos e restrições favor confirmar consulta diretamente ao DETRAN do estado, SNG e documento CRV.			



Restrições:

Situação do veículo	EM CIRCULACAO	Restrição Financeira	NADA CONSTA
Restrição Furto	NADA CONSTA	Restrição RENAJUD	NADA CONSTA



BIN FEDERAL

Tipo Consulta	BIN FEDERAL	Situação	EM CIRCULACAO
Placa	AIP7B27	Renavam	00530987910
Chassi	BA623967	Remarcação Chassi	NORMAL
Município	MARINGA	UF	PR
Tipo	INEXISTENTE	Marca Modelo	VW/BRASILIA
Ano Fab	1978	Procedência Veículo	NACIONAL
Montagem	COMPLETA	Combustível	COMBUSTIVEL NAO ENCONTRADO

Cor

COR NAO ENCONTRADA



BIN FEDERAL - Restrições:

Situação	EM CIRCULACAO	Restrição Judicial	NADA CONSTA
Restrição RFB	NADA CONSTA		



RENAJUD (CORTESIA):

RENAJUD	NADA CONSTA
---------	-------------



Débitos / Multas

*Para sua total segurança, favor conferir débitos e multas diretamente ao SENATRAN: <https://portalservicos.senatran.serpro.gov.br>.



FOTOS DO VEÍCULO

ID Vistoria: 00003863

Placa: AIP7B27

Data Impressão: 27/05/2025 12:02

Nr Motor: BN397293

Nr Chassi: BA623967

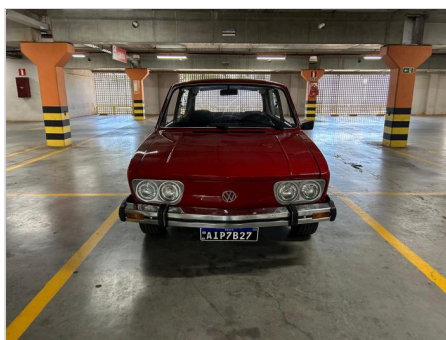

FRENTE



TRASEIRA



CHASSI



MOTOR



MOTOR COMPARTIMENTO



INTERIOR

ID Vistoria: 00003863

Placa: AIP7B27

Data Impressão: 27/05/2025 12:02

Nr Motor: BN397293

Nr Chassi: BA623967

A seguir são descritas as regras e orientações aplicáveis ao serviço contratado; às quais, você manifesta ciência e anuência expressas e sem reservas, tendo validade e eficácia equivalentes a qualquer acordo, a sua observância e cumprimento será exigível a todos os usuários:

1. O Laudo Preventivo possui caráter **APENAS INFORMATIVO E CONSIDERA-SE UMA ANÁLISE PRÉVIA E PREVENTIVA DO AUTOMÓVEL** em questão, a partir de análise estruturais do veículo e consulta a bancos de dados públicos e privados oficiais; a fim de dar guarida ao CONTRATANTE na tomada de decisões relativas ao automóvel vistoriado.
2. Em hipótese alguma o Laudo Preventivo substitui a vistoria oficial de identificação veicular que é realizada exclusivamente pelos órgãos e entidades executivos de trânsito dos estados e Distrito Federal, ou inspeções outras de institutos de criminalística; e que são obrigatórias nos termos do Código de Trânsito Brasileiro e resoluções do CONTRAN.
3. As informações contidas neste Laudo Preventivo e caracterizadas como "LAUDO PREVENTIVO DE VISTORIA VEICULAR" e "CHECKLIST" e "FOTOS" correspondem às análises físicas do veículo existentes no momento da verificação realizada pelo Vistoriador. A validade restringe-se ao exato momento do exame, em razão do que a 'H. H. SCHMEIL AVALIAÇÕES ME' não se responsabiliza por modificações posteriores sofridas pelo veículo, tais como danos no chassi, mudanças de motor, mudança de câmbio, etc.
4. As informações contidas neste Laudo Preventivo e caracterizadas como "CONSULTAS VEICULARES" correspondem ao resultado de consultas a banco de dados públicos e privados oficiais e relacionados ao veículo e que estejam disponíveis no momento da consulta pelo vistoriador.

5. As informações obtidas em bancos de dados públicos podem não estar atualizadas simultaneamente ao momento da consulta, situação que independe da gerência da 'H. H. SCHMEIL AVALIAÇÕES ME' e fornecedora do software gerenciador das consultas.

6. O CONTRATANTE do Laudo Preventivo tem ciência que o sistema de informações e banco de dados disponibilizados está sujeito a constantes alterações e atualizações pelos órgãos e departamentos oficiais, leiloeiros e/ou parceiros da iniciativa privada, sobre quais a 'H. H. SCHMEIL AVALIAÇÕES ME' e fornecedora do software gerenciador das consultas não detém a propriedade das informações, limitando-se assim, a reproduzi-las fielmente, na forma como originariamente apresenta as tais bases consultadas, sendo que este Laudo Preventivo visa auxiliar o CONTRATANTE na obtenção das informações pretendidas.

7. A 'H. H. SCHMEIL AVALIAÇÕES ME' e fornecedora do software gerenciador das consultas não possuem gerência e responsabilidade pelas informações inseridas nos bancos de dados consultados, e igualmente não se responsabilizam por perdas e danos em caso da não confirmação da informação junto a estes fornecedores gestores e/ou a utilização das informações disponibilizadas em laudos, certidões, vistorias ou documentos assemelhados.

Orientações:

1. Favor nas consultas BIN confirmar débitos, restrições no site do DETRAN do estado, SNG. Favor consultar na Base Federal (Senatran) e Estadual (DETRAN's dos estados que o veículo já pertenceu) possíveis sinistros apontados em CSV (Certificado de Segurança Veicular). E possível apontamento de CSV na observação da CRV.
2. Consultas BIN sujeito à alterações e/ou atualizações até o final do expediente sem validade como quitação de débitos para compra do veículo.



H. H. SCHMEIL AVALIAÇÕES ME
Vistoriador: Hugo Hitamar Schmeil