



H. H. SCHMEIL AVALIAÇÕES ME
Rua Noel Rosa NRº: 539
Cidade/UF: Guarulhos/SP - Jd. Pinhal CEP: 07120200



LAUDO DE VISTORIA VEICULAR E PROCEDÊNCIA VEICULAR

Numeração: 00004891



ESCORT 1.0 HOBBY - FORD



Vistoriador: Hugo Hitamar Schmeil

Data Impressão: 30/01/2026 17:25

Data Vistoria: 18/12/2025 15:29

Cliente:

Nome: **Patio Sul Brasil Araucaria**

CPF/CNPJ: **42.923.308/0001-59**

Dados do proprietário:

Proprietário: **MAIKON LUIZ GOUVEIA SILVA**

CPF/CNPJ: **6524196902**

Vistoria Veicular:

Modelo Veic.: **ESCORT 1.0 HOBBY - FORD**

Ano Fab / Modelo: **1995/1995**

Tipo Veículo: **Veículo Leve**

Condições Veículo: **SUCATA**

Placa: **AFH6355**

UF/Cidade Placa: **PR/CURITIBA**

Nr Motor: 074438

Nr Motor BIN: 20636

Condições Motor: **Numeração divergente da que consta registrada nos bancos de dados dos órgãos competentes (BIN)**

Nr Chassi:
9BFZZZ54ZSB696573

Nr Chassi BIN:
9BFZZZ54ZSB696573

Condições Chassi: **Gravação em estado inicial de corrosão se faz necessário tratamento da chapa suporte.**

Nr Cambio:

Nr Cambio BIN:

Combustível: **Gasolina**

Combustível BIN: **Gasolina**

Cor: **Bege**

Cor BIN: **Bege**

Tem KIT GNV: **Não**

Observação:

Finalidade: Venda forçada em leilão

Valor da Avaliação: R\$ 500,00 (quinhentos reais)

Veículo em mal estado de conservação. O mesmo encontra-se parado no pátio. Foi considerado o estado aparente do veículo, ou seja, como se encontram, podendo este apresentar danos no seu todo ou em partes, ou ainda peças/partes faltantes, o bem é entregue no estado em que se encontra. No melhor conhecimento e crédito dos avaliadores, as análises, opiniões e conclusões expressas no presente trabalho são baseadas em dados, diligência, pesquisas e levantamentos verdadeiros e corretos.



FRENTE



PLACA



TRASEIRA



CHASSI



CONSULTAS VEICULARES

ID Vistoria: 00004891

Placa: AFH6355

Data Impressão: 30/01/2026 17:25

Nr Motor: 074438

Nr Chassi: 9BFZZZ54ZSB696573

Base de Dados

1 - BIN FEDERAL

Bin Federal - Restrições

SENATRAN - Restrições

Multas Federais

Numeração do MOTOR digitada difere da BIN

Numeração do MOTOR digitada difere da BIN FEDERAL

BIN FEDERAL

Tipo Consulta	BIN FEDERAL	Situação	CIRCULACAO
Ocorrência	VEÍCULO SEM OCORRÊNCIA DE FURTO/ROUBO	Placa	AFH6355
Renavam	635724316	Chassi	9BFZZZ54ZSB696573
Remarcação Chassi	Não	Nr Motor	20636
Município	CURITIBA	UF	PR
Tipo	Não INFORMADO	Categoria	MISTO
Marca Modelo	FORD/ESCORT 1.0 HOBBY	Ano Fab	1995
Ano Mod	1995	Procedência Veículo	NACIONAL
Montagem	COMPLETA	Nr Carroceria	Não INFORMADO
Combustível	GASOLINA	Cilindradas	997
Cor	BEGE	Potência	52
Capacidade Passageiros	5	PTB	80
CPF/CNPJ Faturado	76491679000120	UF Faturamento	PR
Última Atualização	25/05/2018	CPF/CNPJ Proprietário	0*****

BIN FEDERAL - Restrições:

Situação	CIRCULACAO	Restrição	VEÍCULO SEM OCORRÊNCIA DE FURTO/ROUBO
Restrição Judicial	NÃO	Comunicação de Venda	NÃO

RENAJUD (CORTESIA):

RENAJUD	NÃO
----------------	-----

Página 2

*Para sua total segurança, favor conferir débitos e multas diretamente ao SENATRAN: <https://portalservicos.senatran.serpro.gov.br>.



FOTOS DO VEÍCULO

ID Vistoria: 00004891

Placa: AFH6355

Data Impressão: 30/01/2026 17:25

Nr Motor: 074438

Nr Chassi: 9BFZZZ54ZSB696573



FRENTE



TRASEIRA



PLACA



CHASSI



INTERIOR



MOTOR COMPARTIMENTO

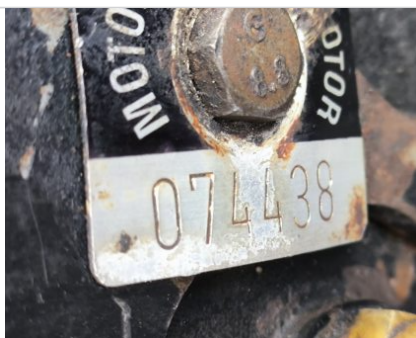

ID Vistoria: 00004891

Placa: AFH6355

Data Impressão: 30/01/2026 17:25

Nr Motor: 074438

Nr Chassi: 9BFZZZ54ZSB696573

A seguir são descritas as regras e orientações aplicáveis ao serviço contratado; às quais, você manifesta ciência e anuência expressas e sem reservas, tendo validade e eficácia equivalentes a qualquer acordo, a sua observância e cumprimento será exigível a todos os usuários:

1. O Laudo Preventivo possui caráter **APENAS INFORMATIVO E CONSIDERA-SE UMA ANÁLISE PRÉVIA E PREVENTIVA DO AUTOMÓVEL** em questão, a partir de análise estruturais do veículo e consulta a bancos de dados públicos e privados oficiais; a fim de dar guarida ao CONTRATANTE na tomada de decisões relativas ao automóvel vistoriado.
2. Em hipótese alguma o Laudo Preventivo substitui a vistoria oficial de identificação veicular que é realizada exclusivamente pelos órgãos e entidades executivos de trânsito dos estados e Distrito Federal, ou inspeções outras de institutos de criminalística; e que são obrigatórias nos termos do Código de Trânsito Brasileiro e resoluções do CONTRAN.
3. As informações contidas neste Laudo Preventivo e caracterizadas como "LAUDO PREVENTIVO DE VISTORIA VEICULAR" e "CHECKLIST" e "FOTOS" correspondem às análises físicas do veículo existentes no momento da verificação realizada pelo Vistoriador. A validade restringe-se ao exato momento do exame, em razão do que a 'H. H. SCHMEIL AVALIAÇÕES ME' não se responsabiliza por modificações posteriores sofridas pelo veículo, tais como danos no chassi, mudanças de motor, mudança de câmbio, etc.
4. As informações contidas neste Laudo Preventivo e caracterizadas como "CONSULTAS VEICULARES" correspondem ao resultado de consultas a banco de dados públicos e privados oficiais e relacionados ao veículo e que estejam disponíveis no momento da consulta pelo vistoriador.
5. As informações obtidas em bancos de dados públicos podem não estar atualizadas simultaneamente ao momento da consulta, situação que independe da gerência da 'H. H. SCHMEIL AVALIAÇÕES ME' e fornecedora do software gerenciador das consultas.
6. O CONTRATANTE do Laudo Preventivo tem ciência que o sistema de informações e banco de dados disponibilizados está sujeito a constantes alterações e atualizações pelos órgãos e departamentos oficiais, leiloeiros e/ou parceiros da iniciativa privada, sobre quais a 'H. H. SCHMEIL AVALIAÇÕES ME' e fornecedora do software gerenciador das consultas não detém a propriedade das informações, limitando-se assim, a reproduzi-las fielmente, na forma como originariamente apresentas as tais bases consultadas, sendo que este Laudo Preventivo visa auxiliar o CONTRATANTE na obtenção das informações pretendidas.
7. A 'H. H. SCHMEIL AVALIAÇÕES ME' e fornecedora do software gerenciador das consultas não possuem gerência e responsabilidade pelas informações inseridas nos bancos de dados consultados, e igualmente não se responsabilizam por perdas e danos em caso da não confirmação da informação junto a estes fornecedores gestores e/ou a utilização das informações disponibilizadas em laudos, certidões, vistorias ou documentos assemelhados.

Orientações:

1. Favor nas consultas BIN confirmar débitos, restrições no site do DETRAN do estado, SNG. Favor consultar na Base Federal (Senatran) e Estadual (DETRAN's dos estados que o veículo já pertenceu) possíveis sinistros apontados em CSV (Certificado de Segurança Veicular). E possível apontamento de CSV na observação da CRV.
2. Consultas BIN sujeito à alterações e/ou atualizações até o final do expediente sem validade como quitação de débitos para compra do veículo.



H. H. SCHMEIL AVALIAÇÕES ME
Vistoriador: Hugo Hitamar Schmeil