



H. H. SCHMEIL AVALIAÇÕES ME  
Rua Noel Rosa NRº: 539  
Cidade/UF: Guarulhos/SP - Jd. Pinhal CEP: 07120200  
Tel: (11) 98464-1750 |



## LAUDO DE VISTORIA VEICULAR E PROCEDÊNCIA VEICULAR

Numeração: 00003370



FZ25 FAZER - YAMAHA



Vistoriador: Hugo Hitamar Schmeil

Data Impressão: 10/06/2025 11:38

Data Vistoria: 01/06/2025 11:03

### Cliente:

Nome: Pátio Sul Brasil Maringá

CPF/CNPJ: 42.923.308/0001-59

### Dados do proprietário:

Proprietário: RICARDO PEREIRA

CPF/CNPJ: 3087001988

### Vistoria Veicular:

Modelo Veic.: FZ25 FAZER - YAMAHA

Ano Fab / Modelo: 2019/2020

Tipo Veículo: Motocicleta

Condições Veículo: CONSERVADO

Placa: BDV1E66

UF/Cidade Placa: PR/MARINGÁ-PR

Condições Placa: PLACA OK

Nr Motor: G3K1E045459

Nr Motor BIN: G3K1E045459

Condições Motor: Numeração é a mesma que consta registrada nos bancos de dados dos órgãos competentes (BIN)

Nr Chassi:

9C6RG5010L0045406

Nr Chassi BIN:

9C6RG5010L0045406

Condições Chassi: Numeração é a mesma que consta registrada nos bancos de dados dos órgãos competentes (BIN)

Nr Cambio:

Nr Cambio BIN:

Combustível: Gasolina e Álcool

Combustível BIN: Gasolina e Álcool

Cor: Preto

Cor BIN: Preto

Tem KIT GNV: Não

### Leilão:

Leilão: SEMOB\_20\_02\_25

Responsável:

### Observação:

**Finalidade: Venda forçada em leilão****Valor da Avaliação: R\$ 1.300,00 (mil e trezentos reais)**

## BLOQUEIO JUDICIAL

Veículo em regular estado de conservação. O mesmo encontra-se parado no pátio. Foi considerado o estado aparente do veículo, ou seja, como se encontram, podendo este apresentar danos no seu todo ou em partes, ou ainda peças/partes faltantes, o bem é entregue no estado em que se encontra. No melhor conhecimento e crédito dos avaliadores, as análises, opiniões e conclusões expressas no presente trabalho são baseadas em dados, diligência, pesquisas e levantamentos verdadeiros e corretos.



FRENTE



TRASEIRA



CHASSI



MOTOR



## CONSULTAS VEICULARES

ID Vistoria: 00003370

Placa: BDV1E66

Data Impressão: 10/06/2025 11:38

Nr Motor: G3K1E045459

Nr Chassi: 9C6RG5010L0045406

## Base de Dados

1 - BIN ESTADUAL

2 - BIN FEDERAL



Bin Estadual - Atenção para as Restrições



Bin Estadual - Atenção para os Débitos e Multas do Veículo



Bin Estadual - Restrições do Proprietário



Bin Federal - Atenção para as Restrições



SENATRAN - Restrições



Multas Federais



## BIN ESTADUAL

Situação do veículo	EM CIRCULACAO	Tipo	MOTOCICLETA
Placa	BDV1E66	Renavam	01220268884
Chassi	9C6RG5010L0045406	Situação Chassi	NORMAL
Nr Motor	G3K1E045459	Categoria	PARTICULAR
Marca	YAMAHA	Modelo	FZ25 FAZER
Ano Fab.	2019	Ano Mod.	2020
Cor	PRETA	Combustível	ALCOOL/GASOLINA
UF	PR	Município	MARINGA-PR
Espécie	PASSAGEIRO	Procedência Veículo	NACIONAL
Carroceria	INEXISTENTE	Cilindradas	249
Capacidade Passageiros	2	PBT	31



## Comunicação de Venda

Indicador Comun. Venda	NÃO INFORMADO	Data Inclusao Venda	NÃO INFORMADO
------------------------	---------------	---------------------	---------------



## Débitos e Multas:

Déb IPVA	EXISTE DEBITO IPVA: R\$ 3.069,28	Débito DPVAT	NAO EXISTE DEBITO DE DPVAT
Déb Licenc	EXISTE DEBITO LICENCIAMENTO: R\$ 454,70	Débito Multas	EXISTEM MULTAS: R\$ 5.595,46
Valor Débito IPVA	3.069,28	Valor Débito Licenc	454,70
Valor Débito Multa	5.595,46		

ATENÇÃO: \*Débitos e restrições favor confirmar consulta diretamente ao DETRAN do estado, SNG e documento CRV.

Página 2



## Restrições:

Situação do veículo	EM CIRCULACAO
---------------------	---------------

Restrição 1	RESTRICAO ADMINISTRATIVA: RENAJUD		
CONSORCIO NAC YAMAHA			
Restrição 2	RESTRICAO JUDICIAL: CONSTA	Restrição 3	OUTRAS RESTRICOES: RENAJUD
RESTRICAO JUDICIAL		CONSORCIO NAC YAMAHA	
Restrição 4	OUTRAS RESTRICOES: RENAJUD	Restrição Financeira	CONSTA RESTRIÇÃO FINANCEIRA
Restrição Furto	NADA CONSTA	Restrição RENAJUD	CONSTA RESTRIÇÃO DE RENAJUD



BIN FEDERAL

<b>Tipo Consulta</b>	BIN FEDERAL	<b>Situação</b>	EM CIRCULACAO
<b>Placa</b>	BDV1E66	<b>Renavam</b>	01220268884
<b>Chassi</b>	9C6RG5010L0045406	<b>Nr Motor</b>	G3K1E-045459
<b>Município</b>	MARINGA	<b>UF</b>	PR
<b>Tipo</b>	MOTOCICLETA	<b>Categoria</b>	PASSAGEIRO
<b>Marca Modelo</b>	YAMAHA/FZ25 FAZER	<b>Ano Fab</b>	2019
<b>Ano Mod</b>	2020	<b>Procedência Veículo</b>	NACIONAL
<b>Montagem</b>	COMPLETA	<b>Nr Carroceria</b>	INEXISTENTE
<b>Combustível</b>	ALCOOL/GASOLINA	<b>Cilindradas</b>	249
<b>Cor</b>	PRETA	<b>Capacidade Passageiros</b>	2
<b>CPF/CNPJ Faturado</b>	05.282.006/0001-12	<b>UF Faturamento</b>	PR



BIN FEDERAL - Restrições:

<b>Situação</b>	EM CIRCULACAO	<b>Restrição 1</b>	ALIENACAO FIDUCIARIA
<b>Restrição Judicial</b>	NADA CONSTA	<b>Restrição RFB</b>	NADA CONSTA



RENAJUD (CORTESIA):

<b>RENAJUD</b>	NADA CONSTA
----------------	-------------



Débitos / Multas

\*Para sua total segurança, favor conferir débitos e multas diretamente ao SENATRAN: <https://portalservicos.senatran.serpro.gov.br>.



FOTOS DO VEÍCULO

<b>ID Vistoria:</b> 00003370	<b>Placa:</b> BDV1E66	<i>Data Impressão: 10/06/2025 11:38</i>
<b>Nr Motor:</b> G3K1E045459	<b>Nr Chassi:</b> 9C6RG5010L0045406	



FRENTE



PLACA



TRASEIRA

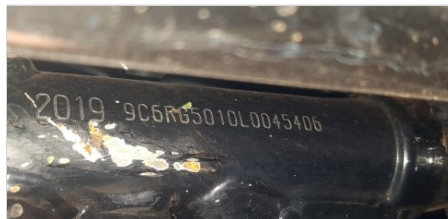

CHASSI



MOTOR



ID Vistoria: 00003370

Placa: BDV1E66

Data Impressão: 10/06/2025 11:38

Nr Motor: G3K1E045459

Nr Chassi: 9C6RG5010L0045406

**Vistoria Financeira:**Valor Avaliado: **R\$ 1.300,00**Valor FIPE: **R\$ 0,00**Depreciação (%): **0,00%**Valor Depreciado: **R\$ 1.300,00****Totais:**Sub-Total: **1.300,00**Depreciação Forçada(%): **0,00%**Valor Final Avaliado: **R\$ 1.300,00**

A seguir são descritas as regras e orientações aplicáveis ao serviço contratado; às quais, você manifesta ciência e anuência expressas e sem reservas, tendo validade e eficácia equivalentes a qualquer acordo, a sua observância e cumprimento será exigível a todos os usuários:

1. O Laudo Preventivo possui caráter **APENAS INFORMATIVO E CONSIDERA-SE UMA ANÁLISE PRÉVIA E PREVENTIVA DO AUTOMÓVEL** em questão, a partir de análise estruturais do veículo e consulta a bancos de dados públicos e privados oficiais; a fim de dar guarida ao CONTRATANTE na tomada de decisões relativas ao automóvel vistoriado.
2. Em hipótese alguma o Laudo Preventivo substitui a vistoria oficial de identificação veicular que é realizada exclusivamente pelos órgãos e entidades executivos de trânsito dos estados e Distrito Federal, ou inspeções outras de institutos de criminalística; e que são obrigatórias nos termos do Código de Trânsito Brasileiro e resoluções do CONTRAN.
3. As informações contidas neste Laudo Preventivo e caracterizadas como "LAUDO PREVENTIVO DE VISTORIA VEICULAR" e "CHECKLIST" e "FOTOS" correspondem às análises físicas do veículo existentes no momento da verificação realizada pelo Vistoriador. A validade restringe-se ao exato momento do exame, em razão do que a 'H. H. SCHMEIL AVALIAÇÕES ME' não se responsabiliza por modificações posteriores sofridas pelo veículo, tais como danos no chassi, mudanças de motor, mudança de câmbio, etc.
4. As informações contidas neste Laudo Preventivo e caracterizadas como "CONSULTAS VEICULARES" correspondem ao resultado de consultas a banco de dados públicos e privados oficiais e relacionados ao veículo e que estejam disponíveis no momento da consulta pelo vistoriador.
5. As informações obtidas em bancos de dados públicos podem não estar atualizadas simultaneamente ao momento da consulta, situação que independe da gerência da 'H. H. SCHMEIL AVALIAÇÕES ME' e fornecedora do software gerenciador das consultas.
6. O CONTRATANTE do Laudo Preventivo tem ciência que o sistema de informações e banco de dados disponibilizados está sujeito a constantes alterações e atualizações pelos órgãos e departamentos oficiais, leiloeiros e/ou parceiros da iniciativa privada, sobre quais a 'H. H. SCHMEIL AVALIAÇÕES ME' e fornecedora do software gerenciador das consultas não detém a propriedade das informações, limitando-se assim, a reproduzi-las fielmente, na forma como originariamente apresentas as tais bases consultadas, sendo que este Laudo Preventivo visa auxiliar o CONTRATANTE na obtenção das informações pretendidas.
7. A 'H. H. SCHMEIL AVALIAÇÕES ME' e fornecedora do software gerenciador das consultas não possuem gerência e responsabilidade pelas informações inseridas nos bancos de dados consultados, e igualmente não se responsabilizam por perdas e danos em caso da não confirmação da informação junto a estes fornecedores gestores e/ou a utilização das informações disponibilizadas em laudos, certidões, vistorias ou documentos assemelhados.

**Orientações:**

1. Favor nas consultas BIN confirmar débitos, restrições no site do DETRAN do estado, SNG. Favor consultar na Base Federal (Senatran) e Estadual (DETRAN's dos estados que o veículo já pertenceu) possíveis sinistros apontados em CSV (Certificado de Segurança Veicular). E possível apontamento de CSV na observação da CRV.
2. Consultas BIN sujeito à alterações e/ou atualizações até o final do expediente sem validade como quitação de débitos para compra do veículo.

H. H. SCHMEIL AVALIAÇÕES ME Vistoriador: Hugo Hitamar Schmeil