

02/04/2026, 16:38

GY1169



MARANGONI LEILÕES
R EMILIANO PERNETA NRº: 297
Cidade/UF: CURITIBA/PR - CENTRO CEP: 80010050



LAUDO DE VISTORIA VEICULAR E PROCEDÊNCIA VEICULAR

Numeração: 00001666



914 C - MERCEDES BENZ



Vistoriador: Hugo Hitamar Schmeil

Data Impressão: 02/04/2026 16:38

Data Vistoria: 04/03/2026 12:06

Vistoria Veicular:

Modelo Veic.: 914 C - MERCEDES BENZ	Ano Fab / Modelo: 2003/2003	
Tipo Veículo: Veículo Pesado	Condições Veículo: CONSERVADO	
Placa: GY1169	UF/Cidade Placa: SP/LORENA-SP	
Nr Motor: 904919558324	Nr Motor BIN: 904919558324	Condições Motor: Numeração é a mesma que consta registrada nos bancos de dados dos órgãos competentes (BIN)
Nr Chassi: 9BM6882323B334226	Nr Chassi BIN: 9BM6882323B334226	Condições Chassi: Numeração é a mesma que consta registrada nos bancos de dados dos órgãos competentes (BIN)
Nr Cambio:	Nr Cambio BIN: 712360002523	
Combustível: Diesel	Combustível BIN: Diesel	
Cor: Branca	Cor BIN: Branca	
Tem KIT GNV: Não		

Observação:

Finalidade: Venda forçada em leilão

Valor da Avaliação: R\$ 50.000,00 (cinquenta mil reais)

Veículo em regular estado de conservação. O mesmo encontra-se parado no pátio. Foi considerado o estado aparente do veículo, ou seja, como se encontram, podendo este apresentar danos no seu todo ou em partes, ou ainda peças/partes faltantes, o bem é entregue no estado em que se encontra. No melhor conhecimento e crédito dos avaliadores, as análises, opiniões e conclusões expressas no presente trabalho são baseadas em dados, diligência, pesquisas e levantamentos verdadeiros e corretos.



FRENTE



PLACA



TRASEIRA



CHASSI



MOTOR



02/04/2026, 16:38

GY1169



CONSULTAS VEICULARES

ID Vistoria: 00001666

Placa: GY1169

Data Impressão: 02/04/2026 16:38

Nr Motor: 904919558324

Nr Chassi: 9BM6882323B334226

Base de Dados

1 - BIN ESTADUAL

2 - BIN FEDERAL

Bin Estadual - Restrições

Bin Estadual - Atenção para os Débitos e Multas do Veículo

Bin Estadual - Restrições do Proprietário

Bin Federal - Restrições

SENATRAN - Restrições

Multas Federais

BIN ESTADUAL

Situação do veículo	EM CIRCULACAO	Tipo	CAMINHAO
Placa	GY1169	Renavam	00802846092
Chassi	9BM6882323B334226	Situação Chassi	NORMAL
Nr Motor	904919558324	Nr Caixa Câmbio	712360002523
Categoria	ALUGUEL	Marca	MERCEDES BENZ
Modelo	914 C	Ano Fab.	2003
Ano Mod.	2003	Cor	BRANCA
Combustível	DIESEL	UF	SP
Município	LORENA-SP	Espécie	CARGA
Potência	136	Procedência Veículo	NACIONAL
Carroceria	C FECHADA	Capacidade Carga	6
Capacidade Passageiros	3	Nr Eixos	2
Terceiro Eixo	743498177033	PBT	910
CMT	1000		

Comunicação de Venda

Indicador Comun. Venda NÃO INFORMADO

Data Inclusao Venda NÃO INFORMADO

Proprietários:

CPF CNPJ Proprietario 3*****

Proprietário A***** R*** D* S****

Restrições:

Situação do veículo EM CIRCULACAO

Restrição Financeira NADA CONSTA

Restrição Furto NADA CONSTA

Restrição RENAJUD NADA CONSTA

BIN FEDERAL

Tipo Consulta	BIN FEDERAL	Situação	EM CIRCULACAO
Placa	GY1169	Renavam	00802846092
Chassi	9BM6882323B334226	Remarcação Chassi	NORMAL
Nr Motor	904919558324	Caixa Câmbio	712360002523
Município	LORENA	UF	SP

Página 2



02/04/2026, 16:38

GY11169

Tipo	CAMINHAO	Categoria	CARGA
Marca Modelo	M.BENZ/M.BENZ/914 C	Ano Fab	2003
Ano Mod	2003	Procedência Veículo	NACIONAL
Montagem	COMPLETA	Nr Carroceria	PR4BP1085030328
Nr Eixos	2	Nr Eixo Traseiro	743498177033
Combustível	DIESEL	Cor	BRANCA
Potência	136	Capacidade Passageiros	3
CMT	1000	CPF/CNPJ Faturado	59104273000129
UF Faturamento	MG	CPF/CNPJ Proprietário	3*****
BIN FEDERAL - Restrições:			
Situação	EM CIRCULACAO	Restrição Judicial	NADA CONSTA
Restrição RFB	NADA CONSTA		
RENAJUD (CORTESIA):			
RENAJUD	NADA CONSTA		



FOTOS DO VEÍCULO

ID Vistoria: 00001666

Placa: GY11169

Data Impressão: 02/04/2026 16:38

Nr Motor: 904919558324

Nr Chassi: 9BM6882323B334226



FRENTE



TRASEIRA



PLACA



CHASSI



MOTOR

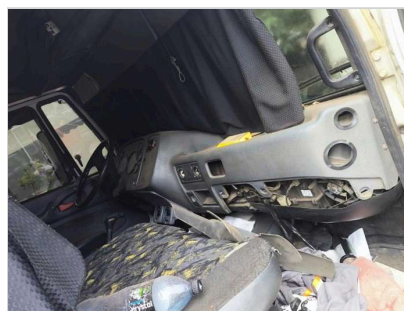

02/04/2026, 16:38

GY11169



ID Vistoria: 00001666

Placa: GY11169

Data Impressão: 02/04/2026 16:38

Nr Motor: 904919558324

Nr Chassi: 9BM6882323B334226

A seguir são descritas as regras e orientações aplicáveis ao serviço contratado; às quais, você manifesta ciência e anuência expressas e sem reservas, tendo validade e eficácia equivalentes a qualquer acordo, a sua observância e cumprimento será exigível a todos os usuários:

1. O Laudo Preventivo possui caráter **APENAS INFORMATIVO E CONSIDERA-SE UMA ANÁLISE PRÉVIA E PREVENTIVA DO AUTOMÓVEL** em questão, a partir de análise estruturais do veículo e consulta a bancos de dados públicos e privados oficiais; a fim de dar guarida ao CONTRATANTE na tomada de decisões relativas ao automóvel vistoriado.
2. Em hipótese alguma o Laudo Preventivo substitui a vistoria oficial de identificação veicular que é realizada exclusivamente pelos órgãos e entidades executivos de trânsito dos estados e Distrito Federal, ou inspeções outras de institutos de criminalística; e que são obrigatórias nos termos do Código de Trânsito Brasileiro e resoluções do CONTRAN.
3. As informações contidas neste Laudo Preventivo e caracterizadas como "LAUDO PREVENTIVO DE VISTORIA VEICULAR" e "CHECKLIST" e "FOTOS" correspondem às análises físicas do veículo existentes no momento da verificação realizada pelo Vistoriador. A validade restringe-se ao exato momento do exame, em razão do que a 'MARANGONI LEILOES' não se responsabiliza por modificações posteriores sofridas pelo veículo, tais como danos no chassi, mudanças de motor, mudança de câmbio, etc.
4. As informações contidas neste Laudo Preventivo e caracterizadas como "CONSULTAS VEICULARES" correspondem ao resultado de consultas a banco de dados públicos e privados oficiais e relacionados ao veículo e que estejam disponíveis no momento da consulta pelo vistoriador.
5. As informações obtidas em bancos de dados públicos podem não estar atualizadas simultaneamente ao momento da consulta, situação que independe da gerência da 'MARANGONI LEILOES' e fornecedora do software gerenciador das consultas.
6. O CONTRATANTE do Laudo Preventivo tem ciência que o sistema de informações e banco de dados disponibilizados está sujeito a constantes alterações e atualizações pelos órgãos e departamentos oficiais, leiloeiros e/ou parceiros da iniciativa privada, sobre quais a 'MARANGONI LEILOES' e fornecedora do software gerenciador das consultas não detém a propriedade das informações, limitando-se assim, a reproduzi-las fielmente, na forma como originariamente apresentas as tais bases consultadas, sendo que este Laudo Preventivo visa auxiliar o CONTRATANTE na obtenção das informações pretendidas.
7. A 'MARANGONI LEILOES' e fornecedora do software gerenciador das consultas não possuem gerência e responsabilidade pelas informações inseridas nos bancos de dados consultados, e igualmente não se responsabilizam por perdas e danos em caso da não confirmação da informação junto a estes fornecedores gestores e/ou a utilização das informações disponibilizadas em laudos, certidões, vistorias ou documentos assemelhados.



02/04/2026, 16:38

GY11169

Orientações:

1. Favor nas consultas BIN confirmar débitos, restrições no site do DETRAN do estado, SNG. Favor consultar na Base Federal (Senatran) e Estadual (DETRAN's dos estados que o veículo já pertenceu) possíveis sinistros apontados em CSV (Certificado de Segurança Veicular). E possível apontamento de CSV na observação da CRV.
2. Consultas BIN sujeito à alterações e/ou atualizações até o final do expediente sem validade como quitação de débitos para compra do veículo.



MARANGONI LEILOES
Vistoriador: Hugo Hitamar Schmeil