



## LAUDO DE VISTORIA VEICULAR E PROCEDÊNCIA VEICULAR

Numeração: 00003929

CG 125 FAN - HONDA



Vistoriador: Hugo Hitamar Schmeil

Data Impressão: 17/06/2025 10:18

Data Vistoria: 29/05/2025 15:27

### Cliente:

Nome: **Pátio Sul Brasil Maringá**

CPF/CNPJ: **42.923.308/0001-59**

### Dados do proprietário:

Proprietário: **ELIZETE GEORGINA DOS SANTOS**

CPF/CNPJ: **879.470.809-68**

### Vistoria Veicular:

Modelo Veic.: **CG 125 FAN - HONDA**

Ano Fab / Modelo: **2007/2008**

Tipo Veículo: **Motocicleta**

Condições Veículo: **SUCATA**

Placa: **APN8560**

UF/Cidade Placa:  
**PR/LONDRINA-PR**

Condições Placa: **PLACA OK**

**Nr Motor: JC30E13152396**

**Nr Motor BIN:  
JC30E78095841**

Condições Motor: **Numeração divergente da que consta registrada nos bancos de dados dos órgãos competentes (BIN) e consta em outro(s) veículo(s)**

Nr Chassi:  
**9C2JC30708R095841**

Nr Chassi BIN:  
**9C2JC30708R095841**

Condições Chassi: **Numeração é a mesma que consta registrada nos bancos de dados dos órgãos competentes (BIN)**

Nr Cambio:

Nr Cambio BIN:

Combustível: **Gasolina**

Combustível BIN: **Gasolina**

Cor: **Cinza**

Cor BIN: **Cinza**

Tem KIT GNV: **Não**

### Observação:

**Finalidade: Venda forçada em leilão**

**Valor da Avaliação: R\$ 300,00 (trezentos reais)**

## BLOQUEIO JUDICIAL

Veículo em regular estado de conservação. O mesmo encontra-se parado no pátio. Foi considerado o estado aparente do veículo, ou seja, como se encontram, podendo este apresentar danos no seu todo ou em partes, ou ainda peças/partes faltantes, o bem é entregue no estado em que se encontra. No melhor conhecimento e crédito dos avaliadores, as análises, opiniões e conclusões expressas no presente trabalho são baseadas em dados, diligência, pesquisas e levantamentos verdadeiros e corretos.



FRENTE

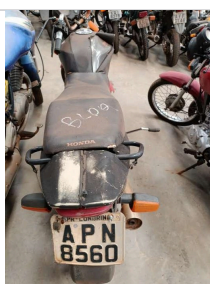

PLACA



TRASEIRA



CHASSI

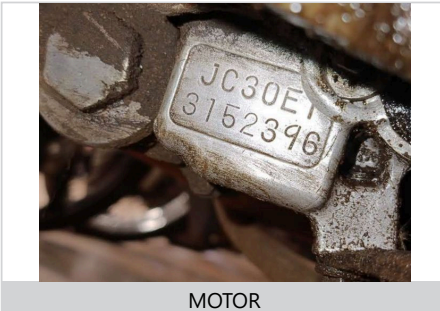

MOTOR



## CONSULTAS VEICULARES

ID Vistoria: 00003929

Placa: APN8560

Data Impressão: 17/06/2025 10:18

Nr Motor: JC30E13152396

Nr Chassi: 9C2JC30708R095841

### Base de Dados

1 - BIN ESTADUAL

2 - BIN FEDERAL

! Bin Estadual - Atenção para as Restrições

! Bin Estadual - Atenção para os Débitos e Multas do Veículo

✓ Bin Estadual - Restrições do Proprietário

! Bin Federal - Atenção para as Restrições

✓ SENATRAN - Restrições

✓ Multas Federais

! Numeração do MOTOR digitada difere da BIN

! Numeração do MOTOR digitada difere da BIN ESTADUAL

! Numeração do MOTOR digitada difere da BIN FEDERAL

### BIN ESTADUAL

Situação do veículo	BLOQUEIO POR ORDEM JUDICIAL - ACAO	Tipo	MOTOCICLETA
BUSCA/APREENSAO JUD			
Placa	APN8560	Renavam	00946557179
Chassi	9C2JC30708R095841	Tipo Marcação Chassi	NORMAL
Nr Motor	JC30E78095841	Categoria	PARTICULAR
Marca	HONDA	Modelo	CG 125 FAN
Ano Fab.	2007	Ano Mod.	2008
Cor	CINZA	Combustível	GASOLINA
UF	PR	Município	LONDRINA-PR
Espécie	PASSAGEIRO	Procedência Veículo	NACIONAL
Capacidade Passageiros	2	Mensagem	MOTOR AGREGADO:

### Comunicação de Venda

Indicador Comun. Venda	NÃO INFORMADO	Data Inclusao Venda	NÃO INFORMADO
------------------------	---------------	---------------------	---------------

### Débitos e Multas:

Déb IPVA	NAO EXISTE DEBITO DE IPVA	Débito DPVAT	NAO EXISTE DEBITO DE DPVAT
Déb Licenc	EXISTE DEBITO DE LICENCIAMENTO	Débito Multas	EXISTE DEBITO DE MULTA
Valor Débito Licenc	473,05	Valor Débito Multa	17885,26

Página 2

ATENÇÃO: \*Débitos e restrições favor confirmar consulta diretamente ao DETRAN do estado, SNG e documento CRV.

## Proprietários:

CPF CNPJ Proprietario 8\*\*\*\*\* Proprietário E\*\*\*\*\* G\*\*\*\*\* D\*\* S\*\*\*\*\*

## Restrições:

<b>Situação do veículo</b>	BLOQUEIO POR ORDEM JUDICIAL - ACAA BUSCA/APREENSAO JUD	<b>Restrição 1</b>	JUDICIAL AYMORE CFI
<b>Restrição 2</b>	JUDICIAL	<b>Restrição 3</b>	RENAJUD
<b>Restrição 4</b>	RENAJUD	<b>Restrição Financeira</b>	NADA CONSTA
<b>Restrição Administrativa</b>	NADA CONSTA	<b>Restrição Furto</b>	NADA CONSTA
<b>Restrição RENAJUD</b>	CONSTA BLOQUEIO JUDICIAL - RENAJUD	<b>Restrição Judicial</b>	CONSTA BLOQUEIO JUDICIAL - RENAJUD
<b>Restrição Ambiental</b>	VEICULO COM INSPECAO VEICULAR OK		

## BIN FEDERAL

<b>Tipo Consulta</b>	BIN FEDERAL	<b>Situação</b>	EM CIRCULACAO
<b>Placa</b>	APN8560	<b>Renavam</b>	00946557179
<b>Chassi</b>	9C2JC30708R095841	<b>Remarcação Chassi</b>	NORMAL
<b>Nr Motor</b>	JC30E78095841	<b>Município</b>	LONDRINA
<b>UF</b>	PR	<b>Tipo</b>	MOTOCICLETA
<b>Categoria</b>	PASSAGEIRO	<b>Marca Modelo</b>	HONDA/CG 125 FAN
<b>Ano Fab</b>	2007	<b>Ano Mod</b>	2008
<b>Procedência Veículo</b>	NACIONAL	<b>Montagem</b>	COMPLETA
<b>Nr Carroceria</b>	INEXISTENTE	<b>Combustível</b>	GASOLINA
<b>Cilindradas</b>	124	<b>Cor</b>	CINZA
<b>Capacidade Passageiros</b>	2	<b>CPF/CNPJ Faturado</b>	76.513.555/0002-80
<b>UF Faturamento</b>	PR		

## BIN FEDERAL - Restrições:

<b>Situação</b>	EM CIRCULACAO	<b>Restrição 1</b>	ALIENACAO FIDUCIARIA
<b>Restrição 2</b>	RESTRICAO JUDICIAL ALIENACAO FIDUCIARIA	<b>Restrição 3</b>	RENAJUD: SIM
<b>Restrição Judicial</b>	NADA CONSTA	<b>Restrição RFB</b>	NADA CONSTA

## RENAJUD (CORTESIA):

RENAJUD NADA CONSTA

## Débitos / Multas

\*Para sua total segurança, favor conferir débitos e multas diretamente ao SENATRAN: <https://portalservicos.senatran.serpro.gov.br>



## FOTOS DO VEÍCULO

ID Vistoria: 00003929

Placa: APN8560

Data Impressão: 17/06/2025 10:18

Nr Motor: JC30E13152396

Nr Chassi: 9C2JC30708R095841



FRENTE



PLACA



TRASEIRA

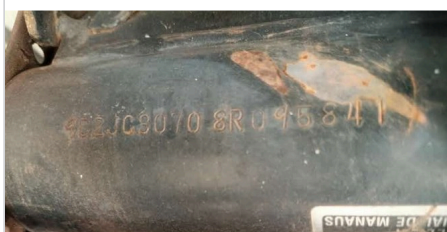

CHASSI



MOTOR



ID Vistoria: 00003929

Placa: APN8560

Data Impressão: 17/06/2025 10:18

Nr Motor: JC30E13152396

Nr Chassi: 9C2JC30708R095841

A seguir são descritas as regras e orientações aplicáveis ao serviço contratado; às quais, você manifesta ciência e anuência expressas e sem reservas, tendo validade e eficácia equivalentes a qualquer acordo, a sua observância e cumprimento será exigível a todos os usuários:

1. O Laudo Preventivo possui caráter **APENAS INFORMATIVO E CONSIDERA-SE UMA ANÁLISE PRÉVIA E PREVENTIVA DO AUTOMÓVEL** em questão, a partir de análise estruturais do veículo e consulta a bancos de dados públicos e privados oficiais; a fim de dar guarida ao CONTRATANTE na tomada de decisões relativas ao automóvel vistoriado.
2. Em hipótese alguma o Laudo Preventivo substitui a vistoria oficial de identificação veicular que é realizada exclusivamente pelos órgãos e entidades executivos de trânsito dos estados e Distrito Federal, ou inspeções outras de institutos de criminalística; e que são obrigatórias nos termos do Código de Trânsito Brasileiro e resoluções do CONTRAN.
3. As informações contidas neste Laudo Preventivo e caracterizadas como "LAUDO PREVENTIVO DE VISTORIA VEICULAR" e "CHECKLIST" e "FOTOS" correspondem às análises físicas do veículo existentes no momento da verificação realizada pelo Vistoriador. A validade restringe-se ao exato momento do exame, em razão do que a 'H. H. SCHMEIL AVALIAÇÕES ME' não se responsabiliza por modificações posteriores sofridas pelo veículo, tais como danos no chassi, mudanças de motor, mudança de câmbio, etc.
4. As informações contidas neste Laudo Preventivo e caracterizadas como "CONSULTAS VEICULARES" correspondem ao resultado de consultas a banco de dados públicos e privados oficiais e relacionados ao veículo e que estejam disponíveis no momento da consulta pelo vistoriador.
5. As informações obtidas em bancos de dados públicos podem não estar atualizadas simultaneamente ao momento da consulta, situação que independe da gerência da 'H. H. SCHMEIL AVALIAÇÕES ME' e fornecedora do software gerenciador das consultas.
6. O CONTRATANTE do Laudo Preventivo tem ciência que o sistema de informações e banco de dados disponibilizados está sujeito a constantes alterações e atualizações pelos órgãos e departamentos oficiais, leiloeiros e/ou parceiros da iniciativa privada, sobre quais a 'H. H. SCHMEIL AVALIAÇÕES ME' e fornecedora do software gerenciador das consultas não detém a propriedade das informações, limitando-se assim, a reproduzi-las fielmente, na forma como originariamente apresentas as tais bases consultadas, sendo que este Laudo Preventivo visa auxiliar o CONTRATANTE na obtenção das informações pretendidas.
7. A 'H. H. SCHMEIL AVALIAÇÕES ME' e fornecedora do software gerenciador das consultas não possuem gerência e responsabilidade pelas informações inseridas nos bancos de dados consultados, e igualmente não se responsabilizam por perdas e danos em caso da não confirmação da informação junto a estes fornecedores gestores e/ou a utilização das informações disponibilizadas em laudos, certidões, vistorias ou documentos assemelhados.

Orientações:

1. Favor nas consultas BIN confirmar débitos, restrições no site do DETRAN do estado, SNG. Favor consultar na Base Federal (Senatran) e Estadual (DETRAN's dos estados que o veículo já pertenceu) possíveis sinistros apontados em CSV (Certificado de Segurança Veicular). E possível apontamento de CSV na observação da CRV.
2. Consultas BIN sujeito à alterações e/ou atualizações até o final do expediente sem validade como quitação de débitos para compra do veículo.



---

H. H. SCHMEIL AVALIAÇÕES ME  
Vistoriador: Hugo Hitamar Schmeil