

LAUDO DE AVALIAÇÃO



VARA REGIONAL DE FALÊNCIAS, RECUP. JUDIC. E EXTRAJUDICIAL DE CONCÓRDIA/SC

Processo: nº 0304311-31.2018.8.24.0019

Falido: MASSA FALIDA DE INVIOSAT ADMINISTRAÇÃO E SERVIÇOS LTDA E OUTRAS

Adm. Judicial; Deloitte Touche Tohmatsu Consultores Ltda

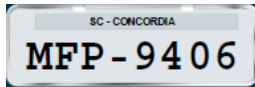
1. RESUMO EXECUTIVO

Marca:	YAMAHA	
Modelo:	FACTOR YBR125 E	
Placa:	MFP-9406	<div>VEÍCULO</div> <div> YAMAHA</div> <div>MARCA / MODELO: YAMAHA / FACTOR YBR125 E FABRICAÇÃO / MODELO: 2008 / 2009 EMPLACAMENTO: CONCORDIA - SC COR: PRETA</div>
Cor:	Preta	
Fab. Mod.:	2008 2009	
Renavan:	00986228907	
Chassi:	9C6KE121090003173	
Fipe:	R\$ 6.112,00 quarta-feira, 16 de abril de 2025 17:32	
Considerações:	Considerando a longa inatividade e o estado de conservação verificada, será aplicado um deságio de 20% sobre a média dos valores de mercado apurados na Tabela FIPE para adequar o preço à realidade atual, aumentar a atratividade e promover a celeridade na liquidez forçada do bem.	
Avaliação:	R\$ 4.890,00 (quatro mil, oitocentos e noventa reais)	

Concórdia, 16 de abril de 2025

Tatiane dos Santos Duarte
Leiloeira Pública Oficial
MATRÍCULA AARC 301/2013

Mario Duarte Júnior
Economista
CORECON.SC 4.123

2. IMAGENS



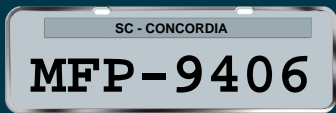

RESUMO

VEÍCULO



MARCA / MODELO:
YAMAHA / FACTOR YBR125 E

FABRICAÇÃO /
MODELO:
2008 / 2009

COR:
PRETA

EMPLACAMENTO:
CONCORDIA - SC

CONSULTA

ENTRADA:
MFP9406

DATA REALIZAÇÃO:
16/04/2025 16:37

USUÁRIO:
SEDE - SUZANA
CAVALCANTE

SOLICITADO POR:
MAISATIVO / SUPERBID

CÓDIGO DA CONSULTA:
3401222

TOKEN DA CONSULTA:
FF543082-9568-4704-A664-BFD935909650



ITENS APROVADOS

COMUNICAÇÃO DE VENDA ESTADUAL	NADA CONSTA	DADOS ESTADUAIS: MULTAS	NADA CONSTA
-------------------------------	-------------	-------------------------	-------------



ITENS ALERTAS

DADOS ESTADUAIS: DÉBITOS	REGISTROS ENCONTRADOS: 1
-----------------------------	--------------------------



ITENS DE RESTRIÇÃO

DADOS ESTADUAIS: RESTRIÇÕES	REGISTROS ENCONTRADOS: 3
--------------------------------	--------------------------

DADOS ESTADUAIS			
SITUAÇÃO DO VEÍCULO		CIRCULACAO	SITUAÇÃO DO CHASSI
VEÍCULO ROUBADO		NÃO	NORMAL
DADOS CADASTRAIS			
PLACA		MFP9406	CHASSI
NÚMERO DO MOTOR ORIGINAL		E3C9E003175	9C6KE121090003173
NÚMERO DA CAIXA DE CÂMBIO		NÃO INFORMADO	NÚMERO DO MOTOR ATUAL
CILINDRADAS		124	POTÊNCIA
TIPO DE DOCUMENTO DO		CNPJ	RENAVAM
COMPRADOR		NÃO INFORMADO	DATA DE EMISSÃO DO
DATA DE LICENCIAMENTO		NÃO INFORMADO	CRV/CRLV
MUNICÍPIO / UF		CONCORDIA/SC	DATA DA ÚLTIMA ATUALIZAÇÃO
			CPF/CNPJ FATURADO
			83703306000131
DESCRIÇÃO DO VEÍCULO			
MARCA/MODELO		YAMAHA/FACTOR YBR125 E	COR
ANO FABRICAÇÃO		2008	ESPÉCIE
ANO DO MODELO		2009	NÚMERO DE PASSAGEIROS
COMBUSTÍVEL		GASOLINA	CATEGORIA
SEGMENTO		NÃO INFORMADO	SUBSEGMENTO
			CITY
PROPRIETÁRIOS			
PROPRIETÁRIO ANTERIOR		NÃO INFORMADO	PROPRIETÁRIO ATUAL
			INVIOSAT SEGURANCA
CPF/CNPJ		07168167000105	LTDA
FICHA TÉCNICA			
TIPO DE MONTAGEM		COMPLETA	TIPO DE VEÍCULO
PESO BRUTO TOTAL		32	MOTOCICLETA
CAPACIDADE MÁXIMA DE		0.0	CAPACIDADE DE CARGA
TRAÇÃO			12
NÚMERO DA CARROCERIA		NÃO INFORMADO	TIPO DE CARROCERIA
			SIDE
QUANTIDADE DE EIXOS		0	CAR/INTERCAMBIAVEL
EIXO TRASEIRO DIFERENCIAL		NÃO INFORMADO	SIDE
			CAR/INTERCAMBIAVEL
			TERCEIRO EIXO
			NÃO INFORMADO
			PROTOCOLO DETRAN
			NÃO INFORMADO
COMUNICAÇÃO DE VENDA			
DATA DE VENDA		NÃO INFORMADO	DATA DE INCLUSÃO DE VENDA
			NÃO INFORMADO
ANO EXERCÍCIO DO		NÃO INFORMADO	INDICADOR COMUNICAÇÃO DE
LICENCIAMENTO			NAO CONSTA
			COMUNICACAO DE
			VENDAS

DADOS ESTADUAIS

RESTRIÇÕES

ADMINISTRATIVA	NADA CONSTA	ALIENAÇÃO	ALIENAÇÃO
ARRENDAMENTO	NADA CONSTA	JUDICIAL	CONSTA RESTRIÇÃO JUDICIAL
RESERVA DE DOMÍNIO	NADA CONSTA	ROUBO E FURTO ATIVO	NADA CONSTA
SINISTRO RECUPERADO	NADA CONSTA	TRIBUTÁRIO	NADA CONSTA
OBSERVAÇÕES	CONSTA RENAJUD (PENHORA, TRANSFERÊNCIA DE PROPRIEDADE), RESTRIÇÃO DE EXECUÇÃO POR CERTIDÃO		

DÉBITOS

CETESB	R\$ 0,00	DER	R\$ 0,00
DERSA	R\$ 0,00	DETRAN	R\$ 0,00
IPVA	R\$ 0,00	MUNICIPAIS	R\$ 0,00
PRF	R\$ 0,00	RENAINF	R\$ 0,00
LICENCIAMENTO	R\$ 712,97	MULTAS	R\$ 0,00
DPVAT	R\$ 0,00		

Observações

- Sempre verifique o site do Detran do estado em que o veículo foi emplacado pois podem ocorrer divergências entre as bases consultadas.
- Esta consulta não contém dados do RNS.
- Verifique o documento do veículo para outras restrições, observações ou CSV.
- Uso exclusivo da empresa associada para auxílio na aprovação de crédito.
- A divulgação de tais informações a terceiros sujeitará o infrator a sanções penais.

[Imprimir](#)

Preço Médio de Veículos - Consulta de Motos - Pesquisa comum - FIPE



Mês de referência:	abril de 2025
Código Fipe:	827073-2
Marca:	YAMAHA
Modelo:	YBR 125 FACTOR E
Ano Modelo:	2009
Autenticação	2fzrmxv1z4q
Data da consulta	quarta-feira, 16 de abril de 2025 17:32
Preço Médio	R\$ 6.112,00