



H. H. SCHMEIL AVALIAÇÕES ME
Rua Noel Rosa NRº: 539
Cidade/UF: Guarulhos/SP - Jd. Pinhal CEP: 07120200



LAUDO DE VISTORIA VEICULAR E PROCEDÊNCIA VEICULAR

Numeração: 00005104

 **I30 20 - HYUNDAI**



Vistoriador: Hugo Hitamar Schmeil

Data Impressão: 08/04/2026 16:20

Data Vistoria: 08/04/2026 16:14

Cliente:

Nome: **Pátio Sul Brasil Maringá**

CPF/CNPJ: **42.923.308/0001-59**

Vistoria Veicular:

Modelo Veic.: **I30 20 - HYUNDAI**

Ano Fab / Modelo: **2011/2012**

Tipo Veículo: **Veículo Leve**

Condições Veículo: **CONSERVADO**

Placa: **DRP7H47**

UF/Cidade Placa: **PR/LONDRINA-PR**

Nr Motor: **G4GCBW068500**

Nr Motor BIN: **G4GCBW068500**

Condições Motor: **Numeração é a mesma que consta registrada nos bancos de dados dos órgãos competentes (BIN)**

Nr Chassi:

KMHDC51EBCU377397

Nr Chassi BIN:

KMHDC51EBCU377397

Condições Chassi: **Numeração é a mesma que consta registrada nos bancos de dados dos órgãos competentes (BIN)**

Nr Cambio:

Nr Cambio BIN:

Combustível: **Gasolina**

Combustível BIN: **Gasolina**

Cor: **Preto**

Cor BIN: **Preto**

Tem KIT GNV: **Não**

Observação:

Finalidade: Venda forçada em leilão

Valor da Avaliação: R\$ 3.300,00 (três mil e trezentos reais)

VEICULO RECUPERADO DE SINISTRO

Veículo em regular estado de conservação. O mesmo encontra-se parado no pátio, e que não foi possível aferir o funcionamento da parte mecânica e seus componentes. Foi considerado o estado aparente do veículo, ou seja, como se encontram, podendo este apresentar danos no seu todo ou em partes, ou ainda peças/partes faltantes, não sendo possível atestar seu funcionamento e que para tanto seria necessária uma revisão técnica do veículo, o que foge ao escopo do presente trabalho. Nos leilões (liquidação forçada) os bens são arrematados no estado que se apresentam. Não se configura então relação de consumo nem pode haver alegação por parte do arrematante em relação ao leiloeiro ou comitente de vício redibitório (vício oculto que apartaria o consumidor para ser restituído pelo comitente dos valores gastos por esse defeito). Tal fato tem implicação direta no valor desta avaliação, uma vez que o bem é entregue no estado em que se encontra. No melhor conhecimento e crédito dos avaliadores, as análises, opiniões e conclusões expressas no presente trabalho são baseadas em dados, diligência, pesquisas e levantamentos verdadeiros e corretos.



FRENTE



PLACA

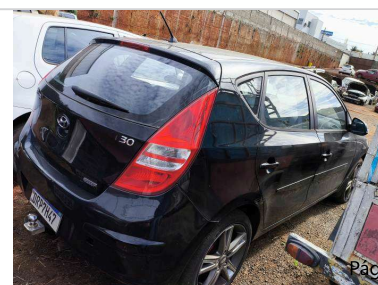

TRASEIRA



CHASSI

MOTOR



CONSULTAS VEICULARES

ID Vistoria: 00005104

Placa: DRP7H47

Data Impressão: 08/04/2026 16:20

Nr Motor: G4GCBW068500

Nr Chassi: KMHDC51EBCU377397

Base de Dados

1 - BIN ESTADUAL

2 - BIN FEDERAL

- Bin Estadual - Comunicação de Venda
- Bin Estadual - Atenção para as Restrições
- Bin Estadual - Débitos e Multas do Veículo
- Bin Estadual - Restrições do Proprietário
- Bin Federal - Atenção para as Restrições
- SENATRAN - Restrições
- Multas Federais

BIN ESTADUAL

Situação do veículo	CIRCULACAO	Tipo	AUTOMOVEL
Placa	DRP7H47	Renavam	00501726632
Chassi	KMHDC51EBCU377397	Tipo Marcação Chassi	NORMAL
Nr Motor	G4GCBW068500	Categoria	PARTICULAR
Marca	HYUNDAI	Modelo	I30 20
Ano Fab.	2011	Ano Mod.	2012
Cor	PRETA	Combustível	GASOLINA
UF	PR	Município	LONDRINA-PR
Espécie	PASSAGEIRO	Potência	145
Procedência Veículo	ESTRANGEIRO	Carroceria	INEXISTENTE
Cilindradas	1975	Capacidade Passageiros	5
Nr Eixos	2	PBT	180
CMT	233	Mensagem	MOTOR AGREGADO: G4GCBW068500

Comunicação de Venda

Indicador Comun. Venda CONSTA COMUNICACAO DE VENDAS

Débitos e Multas:

Déb IPVA	NAO EXISTE DEBITO DE IPVA	Débito DPVAT	NAO EXISTE DEBITO DE DPVAT
Déb Licenc	NAO EXISTE DEBITO DE LICENCIAMENTO	Débito Multas	NAO EXISTE DEBITO DE MULTA

ATENÇÃO: *Débitos e restrições favor confirmar consulta diretamente ao DETRAN do estado, SNG e documento CRV.

Proprietários:

Proprietário I*** M**** R**** D** S*****

Restrições:

Situação do veículo	CIRCULACAO	Restrição 1	COMUNICACAO DE VENDA
Restrição 2	NADA CONSTA	Restrição 3	INTENCAO VENDA RECUPERADO SINISTRO
Restrição 4	RENAINF	Restrição Financeira	NADA CONSTA
Restrição Administrativa	INTENCAO VENDA RECUPERADO SINISTRO	Restrição Furto	NADA CONSTA
Restrição Guincho	NADA CONSTA	Restrição RENAJUD	NADA CONSTA
Restrição Judicial	NADA CONSTA	Restrição Tributária	NADA CONSTA

BIN FEDERAL

Tipo Consulta	BIN FEDERAL	Situação	EM CIRCULACAO
Placa	DRP7H47	Renavam	00501726632
Chassi	KMHDC51EBCU377397	Remarcação Chassi	NORMAL
Nr Motor	G4GCBW068500	Município	LONDRINA
UF	PR	Tipo	AUTOMOVEL
Categoria	PASSAGEIRO	Marca Modelo	I/HYUNDAI I30 2.0
Ano Fab	2011	Ano Mod	2012
Procedência Veículo	ESTRANGEIRO	Nr Eixos	2
Combustível	GASOLINA	Cilindradas	1975
Cor	PRETA	Potência	145
Capacidade Passageiros	5	CMT	2.33
PTB	1.8	CPF/CNPJ Proprietário	6*****

BIN FEDERAL - Restrições:

Situação	EM CIRCULACAO	Restrição 1	RENAINF
Restrição 2	COMUNICACAO_DE_VENDA	Restrição 3	INTENCAO VENDA
Restrição 4	RECUPERADO_SINISTRO	Restrição Judicial	NADA CONSTA
Restrição RFB	NADA CONSTA		

RENAJUD (CORTESIA):

RENAJUD NADA CONSTA

Débitos / Multas

*Para sua total segurança, favor conferir débitos e multas diretamente ao SENATRAN: <https://portalservicos.senatran.serpro.gov.br>.



FOTOS DO VEÍCULO

ID Vistoria: 00005104

Placa: DRP7H47

Data Impressão: 08/04/2026 16:20

Nr Motor: G4GCBW068500

Nr Chassi: KMHDC51EBCU377397



FRENTE



PLACA

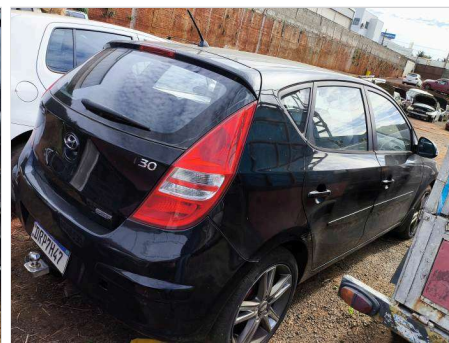

TRASEIRA



CHASSI



MOTOR



INTERIOR

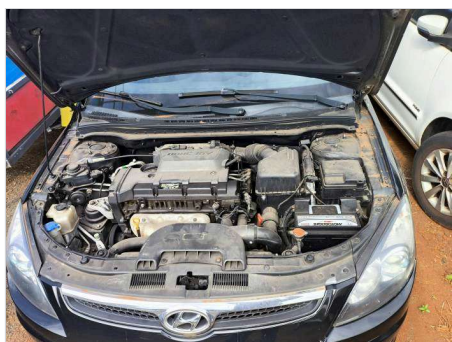

MOTOR COMPARTIMENTO

ID Vistoria: 00005104

Placa: DRP7H47

Data Impressão: 08/04/2026 16:20

Nr Motor: G4GCBW068500

Nr Chassi: KMHDC51EBCU377397

A seguir são descritas as regras e orientações aplicáveis ao serviço contratado; às quais, você manifesta ciência e anuência expressas e sem reservas, tendo validade e eficácia equivalentes a qualquer acordo, a sua observância e cumprimento será exigível a todos os usuários:

1. O Laudo Preventivo possui caráter **APENAS INFORMATIVO E CONSIDERA-SE UMA ANÁLISE PRÉVIA E PREVENTIVA DO AUTOMÓVEL** em questão, a partir de análise estruturais do veículo e consulta a bancos de dados públicos e privados oficiais; a fim de dar guarida ao CONTRATANTE na tomada de decisões relativas ao automóvel vistoriado.
2. Em hipótese alguma o Laudo Preventivo substitui a vistoria oficial de identificação veicular que é realizada exclusivamente pelos órgãos e entidades executivos de trânsito dos estados e Distrito Federal, ou inspeções outras de institutos de criminalística; e que são obrigatórias nos termos do Código de Trânsito Brasileiro e resoluções do CONTRAN.
3. As informações contidas neste Laudo Preventivo e caracterizadas como "LAUDO PREVENTIVO DE VISTORIA VEICULAR" e "CHECKLIST" e "FOTOS" correspondem às análises físicas do veículo existentes no momento da verificação realizada pelo Vistoriador. A validade restringe-se ao exato momento do exame, em razão do que a 'H. H. SCHMEIL AVALIAÇÕES ME' não se responsabiliza por modificações posteriores sofridas pelo veículo, tais como danos no chassi, mudanças de motor, mudança de câmbio, etc.
4. As informações contidas neste Laudo Preventivo e caracterizadas como "CONSULTAS VEICULARES" correspondem ao resultado de consultas a banco de dados públicos e privados oficiais e relacionados ao veículo e que estejam disponíveis no momento da consulta pelo vistoriador.
5. As informações obtidas em bancos de dados públicos podem não estar atualizadas simultaneamente ao momento da consulta, situação que independe da gerência da 'H. H. SCHMEIL AVALIAÇÕES ME' e fornecedora do software gerenciador das consultas.
6. O CONTRATANTE do Laudo Preventivo tem ciência que o sistema de informações e banco de dados disponibilizados está sujeito a constantes alterações e atualizações pelos órgãos e departamentos oficiais, leiloeiros e/ou parceiros da iniciativa privada, sobre quais a 'H. H. SCHMEIL AVALIAÇÕES ME' e fornecedora do software gerenciador das consultas não detém a propriedade das informações, limitando-se assim, a reproduzi-las fielmente, ^{Figura 1} como originariamente apresentadas as tais bases consultadas, sendo que este Laudo Preventivo visa auxiliar o CONTRATANTE na obtenção das informações pretendidas.
7. A 'H. H. SCHMEIL AVALIAÇÕES ME' e fornecedora do software gerenciador das consultas não possuem gerência e responsabilidade pelas informações inseridas nos bancos de dados consultados, e igualmente não se responsabilizam por perdas e danos em caso da não confirmação da informação junto a estes fornecedores gestores e/ou a utilização das informações disponibilizadas em laudos, certidões, vistorias ou documentos assemelhados.

Orientações:

1. Favor nas consultas BIN confirmar débitos, restrições no site do DETRAN do estado, SNG. Favor consultar na Base Federal (Senatran) e Estadual (DETRAN's dos estados que o veículo já pertenceu) possíveis sinistros apontados em CSV (Certificado de Segurança Veicular). E possível apontamento de CSV na observação da CRV.
2. Consultas BIN sujeito à alterações e/ou atualizações até o final do expediente sem validade como quitação de débitos para compra do veículo.



H. H. SCHMEIL AVALIAÇÕES ME
Vistoriador: Hugo Hitamar Schmeil