

Razão social: AUDITEC AUDITORIA TEC Data realização: 16/06/2021 | 16:25

CPF/CNPJ: 30.977.002/0001-04

Telefone: (11) 3033-5209

Endereço: Avenida Doutor Vital Brasil, 305 - Butantã, São Paulo - SP

CONFORME

DADOS DO VEÍCULO

Jeep

COR
PRATA
KM
11482

ANO FAB
2019

FABRICANTE
JEEP
ANO MOD
2019

MODELO
COMPASS LIMITED D
COMBUSTÍVEL
DIESEL



RESUMO DO LAUDO



ESTRUTURA



IDENTIFICAÇÃO



PINTURA



MOTOR



CHASSI



ITENS APROVADOS

NÃO FORAM ENCONTRADAS REMARCAÇÕES NO CHASSI

NÃO CONSTA COMO ROUBADO

O VEÍCULO ESTÁ INDICADO COMO "EM CIRCULAÇÃO"

NÃO HÁ REGISTRO DE RESTRIÇÕES

NÃO ENCONTRAMOS FINANCIAMENTOS EM ABERTO

NÃO POSSUI DÉBITOS DE MULTAS

NÃO POSSUI COMUNICADO DE VENDA

Razão social: AUDITEC AUDITORIA TEC **Data realização:** 16/06/2021 | 16:25

CPF/CNPJ: 30.977.002/0001-04

Telefone: (11) 3033-5209

Endereço: Avenida Doutor Vital Brasil, 305 - Butantã, São Paulo - SP

CONFORME

PROPRIETÁRIO

DOCUMENTO

VISTORIA

VISTORIA
FLUA - LAUDO CAUTELAR

HORA
16:25

ANALISTA
RIBERTO JOSE DIAS

UNIDADE
AUDITEC

VISTORIADOR
LEONARDO ESTEVAM DA SILVA
PINHEIRO

DATA
16/06/2021

CLIENTE
FIAT MAIS ATIVO

ESTRUTURA

LONGARINA DIANTEIRA ESQUERDA
OK

PAINEL CORTA FOGO
OK

TORRE DO AMORTECEDOR DIANTEIRO ESQUERDO
OK

COLUNA CENTRAL DIREITA
OK

COLUNA DIANTEIRA LADO ESQUERDO
OK

CAIXA DE AR LADO ESQUERDO
OK

CAIXA ESTEPE
OK

LONGARINA DIANTEIRA DIREITA
OK

PARALAMA INTERNO ESQUERDO
OK

TORRE DO AMORTECEDOR DIANTEIRO DIREITO
OK

COLUNA TRASEIRA DIREITA
OK

COLUNA CENTRAL LADO ESQUERDO
OK

LONGARINA TRASEIRA ESQUERDA
OK

PAINEL
OK

PARALAMA INTERNO DIREITO
OK

COLUNA DIANTEIRA DIREITA
OK

CAIXA DE AR LADO DIREITO
OK

COLUNA TRASEIRA ESQUERDA
OK

LONGARINA TRASEIRA DIREITA
OK

Razão social: AUDITEC AUDITORIA TEC Data realização: 16/06/2021 | 16:25

CPF/CNPJ: 30.977.002/0001-04

Telefone: (11) 3033-5209

Endereço: Avenida Doutor Vital Brasil, 305 - Butantã, São Paulo - SP

CONFORME

ESTRUTURA



CAIXA DE AR LADO DIREITO

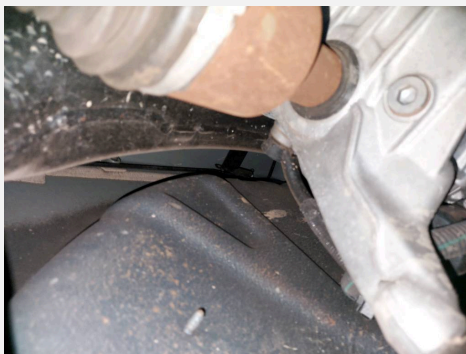

CAIXA ESTEPE



PAINEL DE INSTRUMENTO (FOTO COLETADA DO BANCO TRASEIRO)



HODÔMETRO

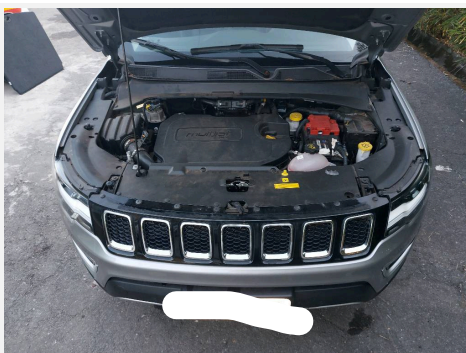

COMPARTIMENTO DO MOTOR



FRENTE 45° LADO DIREITO



FRENTE 45° LADO ESQUERDO



TRASEIRA 45° LADO DIREITO



TRASEIRA 45° LADO ESQUERDO

Razão social: AUDITEC AUDITORIA TEC Data realização: 16/06/2021 | 16:25

CPF/CNPJ: 30.977.002/0001-04

Telefone: (11) 3033-5209

Endereço: Avenida Doutor Vital Brasil, 305 - Butantã, São Paulo - SP

CONFORME

ESTRUTURA

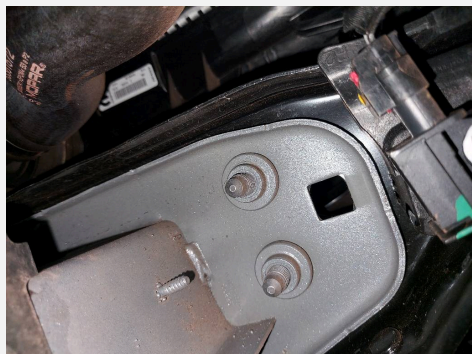

LONGARINA DIANTEIRA COM PAINEL DIREITO

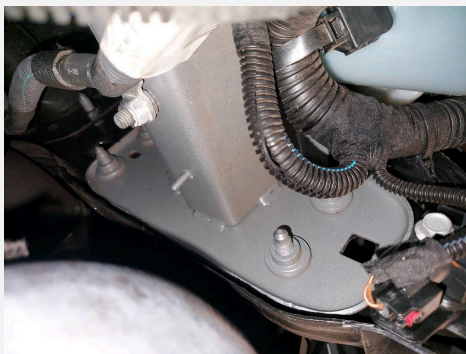

LONGARINA DIANTEIRA COM PAINEL ESQUERDO



LONGARINA TRASEIRA COM PAINEL DIREITO



LONGARINA TRASEIRA COM PAINEL ESQUERDO



PARALAMA DIANTEIRO COM TORRE
AMORTECEDOR DIREITO

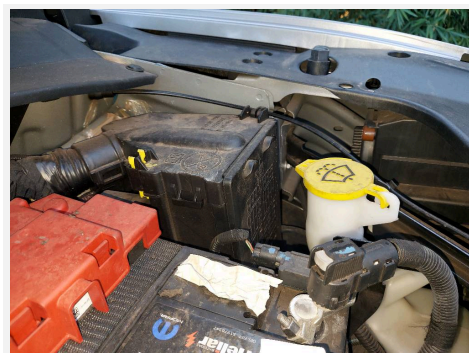

PARALAMA DIANTEIRO COM TORRE
AMORTECEDOR ESQUERDO

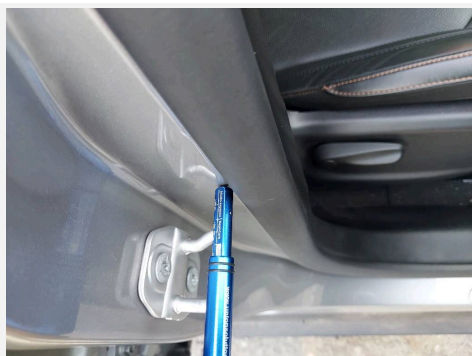

QUADRO PORTA DIANTEIRA DIREITA



QUADRO PORTA DIANTEIRA ESQUERDA



QUADRO PORTA TRASEIRA DIREITA

Razão social: AUDITEC AUDITORIA TEC Data realização: 16/06/2021 | 16:25

CPF/CNPJ: 30.977.002/0001-04

Telefone: (11) 3033-5209

Endereço: Avenida Doutor Vital Brasil, 305 - Butantã, São Paulo - SP

CONFORME

ESTRUTURA



QUADRO PORTA TRASEIRA ESQUERDA

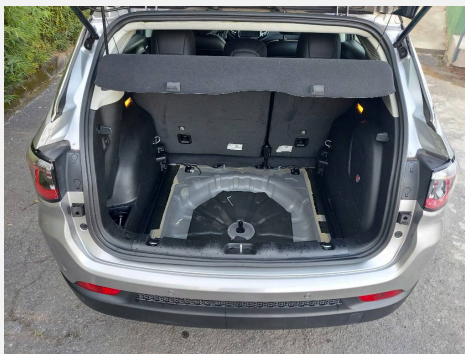

PAINEL TRASEIRO COM ASSOALHO DO PORTA MALA (INTERIOR)

PINTURA

- 1 CAPÔ: OK
- 2 TETO PINTURA: OK
- 3 TAMPA DO PORTA MALAS: OK
- 4 PARALAMA DIANTEIRO ESQUERDO: OK
- 5 PORTA DIANTEIRA ESQUERDA: OK
- 6 PORTA TRASEIRA ESQUERDA: OK
- 7 PARA-LAMA TRASEIRO ESQUERDO: OK
- 8 LATERAL TRASEIRA ESQUERDA: OK
- 9 PARALAMA TRASEIRO DIREITO: OK
- 10 LATERAL TRASEIRA DIREITA: OK
- 11 PORTA TRASEIRA DIREITA: OK
- 12 PORTA DIANTEIRA DIREITA: OK
- 13 PARA-LAMA DIANTEIRO DIREITO: OK
- 14 PARA-CHOQUE DIANTEIRO: OK
- 15 PARA-CHOQUE TRASEIRO: OK

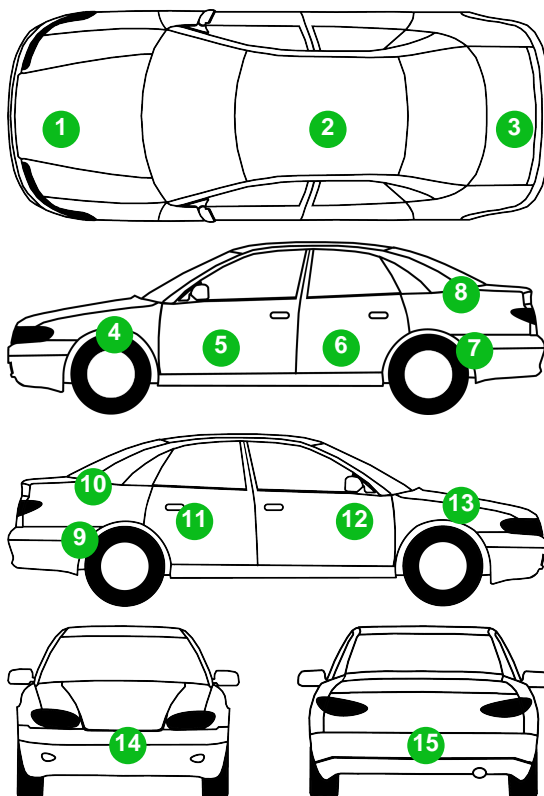

ETIQUETAS

ETIQUETA (ETA) COMPARTIMENTO DO MOTOR ORIGINAL

ETIQUETA (ETA) COLUNA LADO DIREITO ORIGINAL

Razão social: AUDITEC AUDITORIA TEC **Data realização:** 16/06/2021 | 16:25
CPF/CNPJ: 30.977.002/0001-04 **Telefone:** (11) 3033-5209
Endereço: Avenida Doutor Vital Brasil, 305 - Butantã, São Paulo - SP

CONFORME

ETIQUETAS



ETIQUETA (ETA) COMPARTIMENTO DO MOTOR



ETIQUETA (ETA) COLUNA LADO DIREITO

VIDROS

PARA-BRISA: ORIGINAL

PORTA DIANTEIRA ESQUERDA: ORIGINAL

PORTA TRASEIRA ESQUERDA: ORIGINAL

PORTA DIANTEIRA DIREITA: ORIGINAL

PORTA TRASEIRA DIREITA: ORIGINAL

LATERAL TRASEIRA DIREITA: ORIGINAL

LATERAL TRASEIRA ESQUERDA: ORIGINAL

VIDRO TRASEIRO: ORIGINAL

Nº CHASSI GRAVADO: ✓

Nº CHASSI GRAVADO: ✓

Nº CHASSI GRAVADO: ✓

Nº CHASSI GRAVADO: ✓

Nº CHASSI GRAVADO: ✓

Nº CHASSI GRAVADO: ✓

Nº CHASSI GRAVADO: ✓

Nº CHASSI GRAVADO: ✓



GRAVAÇÃO VIDRO (QUALQUER VIDRO)

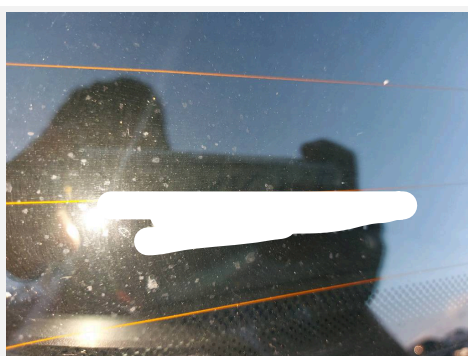

GRAVAÇÃO VIDRO TRASEIRO

IDENTIFICAÇÃO

NÚMERO MOTOR
OK

PLAQUETA CARROCERIA
ORIGINAL

NÚMERO DO CHASSI
OK

PLAQUETA CHASSI TRASEIRA
ORIGINAL

PLAQUETA CHASSI
ORIGINAL

Razão social: AUDITEC AUDITORIA TEC **Data realização:** 16/06/2021 | 16:25

CPF/CNPJ: 30.977.002/0001-04

Telefone: (11) 3033-5209

Endereço: Avenida Doutor Vital Brasil, 305 - Butantã, São Paulo - SP

CONFORME

IDENTIFICAÇÃO



NÚMERO MOTOR



PLACA TRASEIRA



LACRE DA PLACA



NÚMERO DO CHASSI

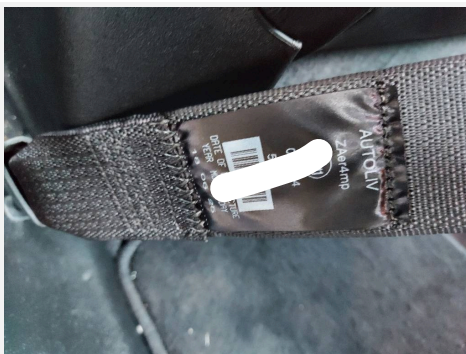

DATA DO CINTO DE SEGURANÇA

Razão social: AUDITEC AUDITORIA TEC **Data realização:** 16/06/2021 | 16:25

CPF/CNPJ: 30.977.002/0001-04

Telefone: (11) 3033-5209

Endereço: Avenida Doutor Vital Brasil, 305 - Butantã, São Paulo - SP

CONFORME

VEÍCULO

MODELO
JEEP/COMPASS LIMITED D

FABRICANTE
JEEP

COMBUSTÍVEL
DIESEL

ANO FAB
2019

ANO MOD
2019

COR
PRATA

QUILOMETRAGEM
11482



Parecer Técnico:

CONFORME

Observações:

NÃO NOS RESPONSABILIZAMOS POR AIRBAG'S,
LEITURA DE HODÔMETRO E ACEITAÇÃO POR
COMPANHIA DE SEGUROS.

Placa Divergente NOVA PLACA DZK1E14.

Razão social: AUDITEC AUDITORIA TEC Data realização: 16/06/2021 | 16:25

CPF/CNPJ: 30.977.002/0001-04

Telefone: (11) 3033-5209

Endereço: Avenida Doutor Vital Brasil, 305 - Butantã, São Paulo - SP

CONFORME

FOTOS ADICIONAIS

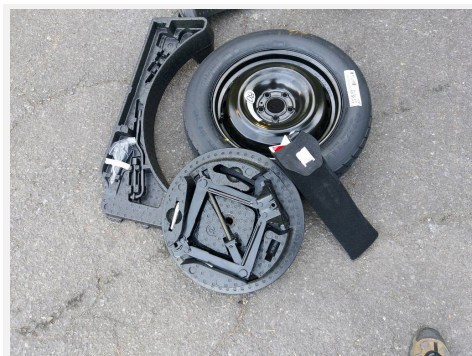
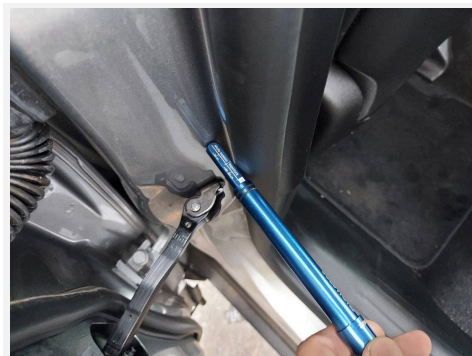
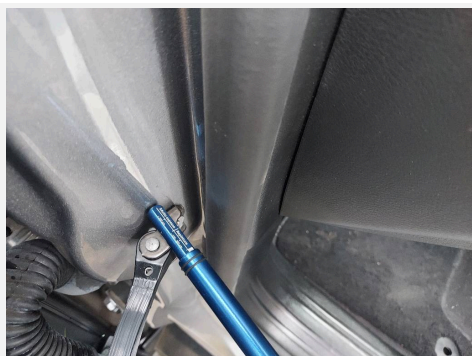
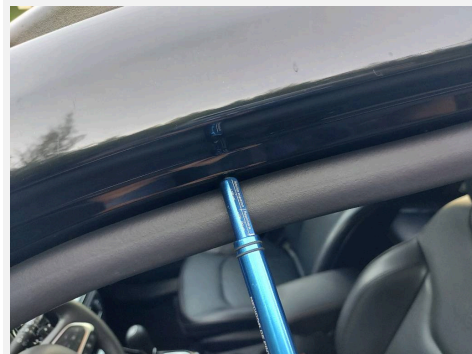
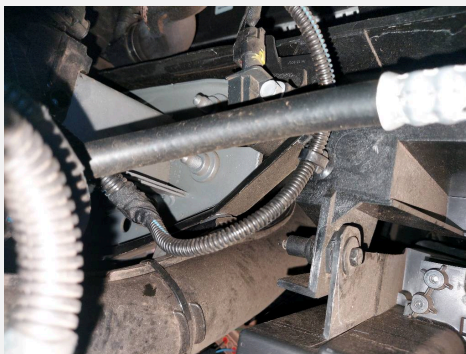
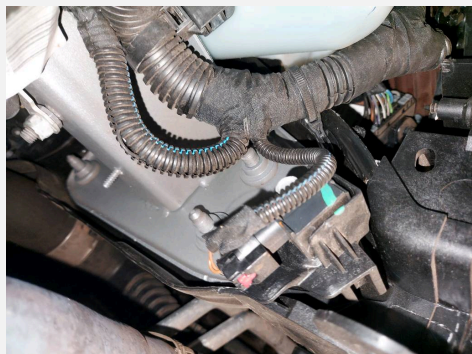

Razão social: AUDITEC AUDITORIA TEC Data realização: 16/06/2021 | 16:25

CPF/CNPJ: 30.977.002/0001-04

Telefone: (11) 3033-5209

Endereço: Avenida Doutor Vital Brasil, 305 - Butantã, São Paulo - SP

CONFORME

FOTOS ADICIONAIS

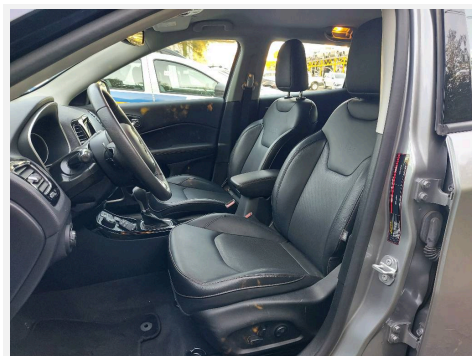
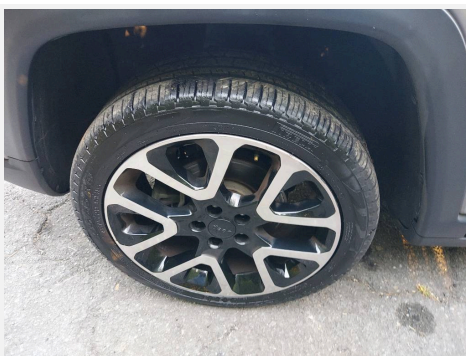
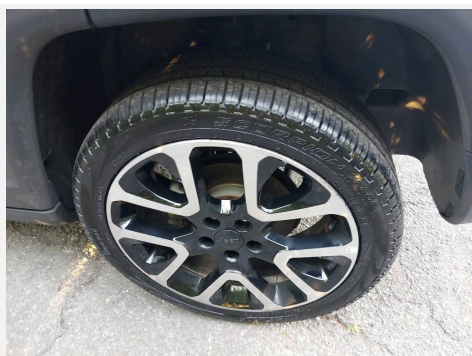
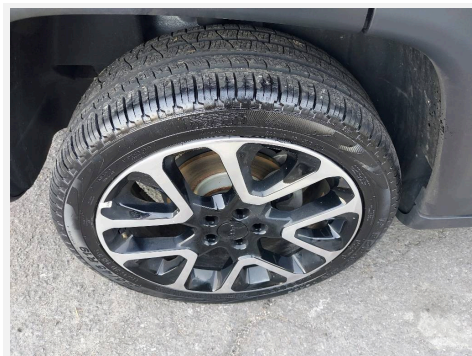
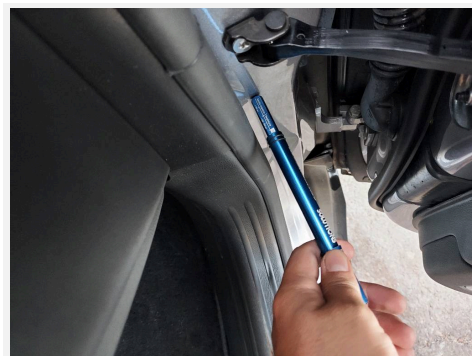
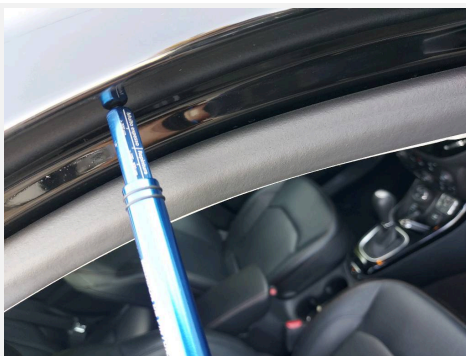
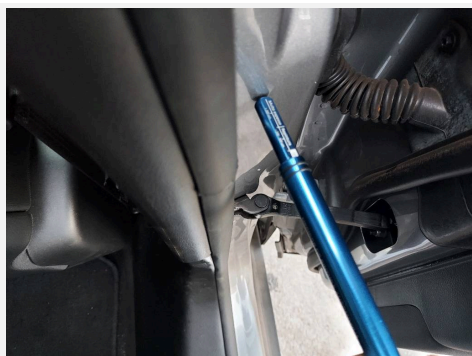

Razão social: AUDITEC AUDITORIA TEC **Data realização:** 16/06/2021 | 16:25

CPF/CNPJ: 30.977.002/0001-04

Telefone: (11) 3033-5209

Endereço: Avenida Doutor Vital Brasil, 305 - Butantã, São Paulo - SP

CONFORME

FOTOS ADICIONAIS

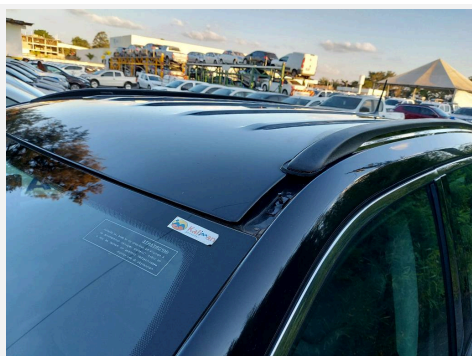
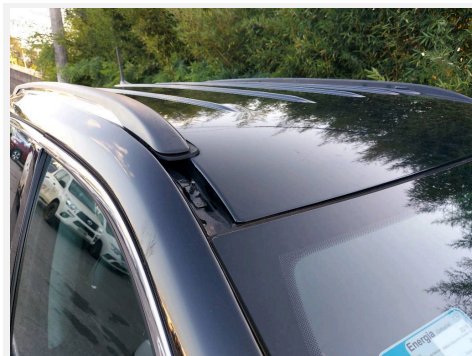
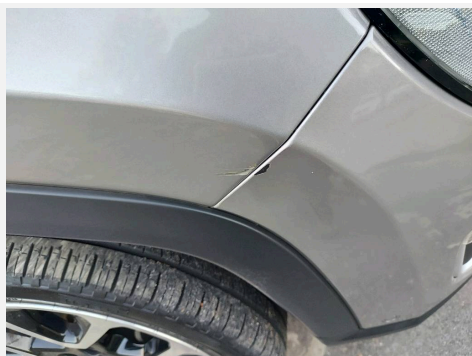
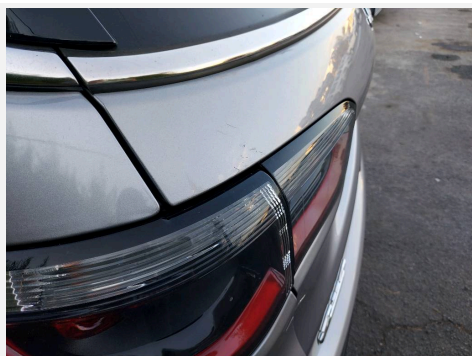
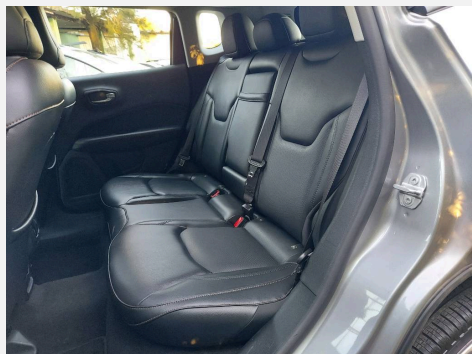



RESUMO

VEÍCULO

JeepMARCA / MODELO:
JEEP / COMPASS LIMITED DFABRICAÇÃO /
MODELO:
2019 / 2019COR:
PRATAEMPLACAMENTO:
BETIM - MG

CONSULTA

DATA REALIZAÇÃO:
17/06/2021 08:42USUÁRIO:
LEONARDO ESTEVAM DA
SILVA PINHEIROSOLICITADO POR:
AUDITEC

ITENS APROVADOS

DECODIFICAÇÃO

NADA CONSTA



ITENS ALERTAS

NÃO HÁ ITENS



ITENS DE RESTRIÇÃO

NÃO HÁ ITENS

DADOS NACIONAIS

SITUAÇÃO DO VEÍCULO

CIRCULACAO

SITUAÇÃO CHASSI

NORMAL

VEÍCULO ROUBADO

NÃO

DADOS CADASTRAIS

PLACA

CHASSI

NÚMERO DO MOTOR

NÚMERO DA CAIXA DE CÂMBIO

NÃO INFORMADO

POTÊNCIA

NÃO INFORMADO

CILINDRADAS

NÃO INFORMADO

RENAVAM

DATA ÚLTIMA ATUALIZAÇÃO

NÃO INFORMADO

MUNICÍPIO / UF

BETIM/MG

CPF/CNPJ FATURADO:

NÃO INFORMADO

DESCRIÇÃO DO VEÍCULO

MARCA/MODELO

JEEP / COMPASS LIMITED D

ANO FABRICAÇÃO

2019

ANO DO MODELO

2019

COMBUSTÍVEL

DIESEL

COR

PRATA

ESPÉCIE

NÃO INFORMADO

NÚMERO DE PASSAGEIROS:

NÃO INFORMADO

PROCEDÊNCIA:

NACIONAL

SITUAÇÃO VEÍCULO:

CIRCULACAO

IMPORTAÇÃO:

NÃO INFORMADO

DATA DI:

NÃO INFORMADO

NÚMERO DI:

NÃO INFORMADO

DADOS NACIONAIS

FICHA TÉCNICA

TIPO DE MONTAGEM	NÃO INFORMADO	TIPO DE VEÍCULO	UTILITARIO
PESO BRUTO TOTAL	NÃO INFORMADO	CAPACIDADE MÁXIMA DE TRAÇÃO	NÃO INFORMADO
CAPACIDADE DE CARGA	NÃO INFORMADO	Nº DA CARROCERIA	NÃO INFORMADO
CARROCERIA	NÃO INFORMADO	QUANTIDADE DE EIXOS	NÃO INFORMADO
TERCEIRO EIXO	NÃO INFORMADO		

RESTRIÇÕES

ADMINISTRATIVA	NADA CONSTA	ALIENAÇÃO	NADA CONSTA
ARRENDAMENTO	NADA CONSTA	JUDICIAL	NADA CONSTA
RESERVA DE DOMÍNIO	NADA CONSTA	ROUBO E FURTO ATIVO	NADA CONSTA
SINISTRO RECUPERADO	NADA CONSTA	TRIBUTÁRIO	NADA CONSTA
OBSERVAÇÕES	NADA CONSTA		

VIN - DECODE

CHASSI DECODIFICADO CORRETAMENTE

CHASSI		LOCALIZAÇÃO DA FÁBRICA	GOIANA - PE
VEÍCULO	COMPASS LIMITED 4X4 AUT. 2.0 MULTIJET TURBO DIES. 4P	TRAÇÃO	4X4
MARCA	JEEP	TIPO DE CARROCERIA	SUV
COMBUSTÍVEL	DIESEL	PAÍS DE ORIGEM	BRASIL
FABRICANTE	CHRYSLER	MODELO	COMPASS LIMITED 4X4 AUT. 2.0 MULTIJET TURBO DIES. 4P
VERSÃO	LIMITED	MOTOR	2.0 MULTIJET TURBO
ANO MODELO	2019	ANO FABRICAÇÃO	2019
PORTAS	4	CÓDIGO FIPE	017051-8
REGIÃO GEOGRÁFICA	AMERICA DO SUL	VERIFICADOR DO SERIAL	OK
QUANTIDADE DE EIXOS	NÃO INFORMADO	QUANTIDADE DE INRREGULARIDADES	0
CONCLUSÃO	COMPLETA		

INFORMATIVO

O laudo, ora apresentado, é realizado por vistoriador habilitado da empresa contratante deste sistema licenciado pela UNION SOLUTIONS, sendo certo que o mesmo possui competência técnica para verificar avarias externas e alterações estruturais do veículo em análise, sem qualquer ajuste de peças ou manuseio do veículo. Não se atribui ao presente laudo a natureza de substituto de "Perícia Oficial Criminal" e/ou de qualquer lado emitido por instituição oficial.

As informações prestadas e atestadas no presente laudo são válidas apenas para o momento de realização da vistoria. Neste sentido, a licenciada do sistema e a UNION SOLUTIONS não se responsabilizam por qualquer alteração eventualmente realizada no veículo, após a emissão deste laudo.

A UNION SOLUTIONS é responsável apenas pela transmissão das informações colhidas na sua base de dados, uma vez que estas são fornecidas por bancos de dados públicos e privados, não possuindo a UNION SOLUTIONS qualquer ingerência, condições e capacidade técnica para inserção, alteração e/ou exclusão de tais informações, sejam elas negativas ou positivas sobre o veículo. Portanto, a UNION SOLUTIONS é mera replicadora das informações constantes dos bancos de dados públicos e privados, não havendo qualquer responsabilidade quanto à inclusão, alteração e/ou exclusão de dados sobre os veículos consultados.

Na hipótese de o presente laudo ser utilizado para fins de contrato de financiamento e/ou de seguro, cumpre-se informar que as instituições financeiras e companhias de seguro adotam métodos e critérios próprios para a aceitação - ou não - de veículos, não se destinando o presente laudo para aceite ou recusa por parte das referidas instituições.