



LAUDO DE VISTORIA VEICULAR E PROCEDÊNCIA VEICULAR

Numeração: 00000828

 **C100 BIZ - HONDA**



Vistoriador: Hugo Hitamar Schmeil

Data Impressão: 07/04/2026 11:42

Data Vistoria: 24/04/2024 15:46

Cliente:

Nome: **3ª VARA CRIMINAL DE CASCAVEL**

CPF/CNPJ: **0**

Vistoria Veicular:

Modelo Veic.: C100 BIZ - HONDA	Ano Fab / Modelo: 2002/2002
Localização do Bem: PCPR Cascavel	Tipo Veículo: Motocicleta
Placa: AKQ2109	UF/Cidade Placa: PR/CURITIBA-PR
Nr Motor: HA07E2043354	Nr Motor BIN: HA07E2043354
Nr Chassi: ILEGIVEL	Nr Chassi BIN: 9C2HA07002R043354
Nr Cambio:	Nr Cambio BIN:
Combustível: Gasolina	Combustível BIN: Gasolina
Cor: Azul	Cor BIN: Azul
Tem KIT GNV: Não	

Observação:

Finalidade: Venda forçada em leilão

Valor da Avaliação: R\$ 300,00 (trezentos reais)

Veiculo em mal estado de conservação. O mesmo encontra-se parado no pátio. Foi considerado o estado aparente do veículo, ou seja, como se encontram, podendo este apresentar danos no seu todo ou em partes, ou ainda peças/partes faltantes, o bem é entregue no estado em que se encontra. No melhor conhecimento e crédito dos avaliadores, as análises, opiniões e conclusões expressas no presente trabalho são baseadas em dados, diligência, pesquisas e levantamentos verdadeiros e corretos.



FRENTE



PLACA



TRASEIRA



CHASSI

MOTOR



CONSULTAS VEICULARES

ID Vistoria: 0000828

Placa: AKQ2109

Data Impressão: 07/04/2026 11:42

Nr Motor: HA07E2043354

Nr Chassi: ILEGIVEL

Base de Dados

1 - BIN ESTADUAL

Bin Estadual - Atenção para as Restrições

Bin Estadual - Débitos e Multas do Veículo

Bin Estadual - Restrições do Proprietário

Numeração do CHASSI digitada difere da BIN

Numeração do CHASSI digitada difere da BIN ESTADUAL

BIN ESTADUAL

Situação do veículo	BAIXADO	Tipo	MOTONETA
Placa	AKQ2109	Renavam	00795698658
Chassi	9C2HA07002R043354	Tipo Marcação Chassi	NORMAL
Nr Motor	HA07E2043354	Categoria	PARTICULAR
Marca	HONDA	Modelo	C100 BIZ
Ano Fab.	2002	Ano Mod.	2002
Cor	AZUL	Combustível	GASOLINA
UF	PR	Município	CURITIBA-PR
Espécie	PASSAGEIRO	Procedência Veículo	NACIONAL
Carroceria	INEXISTENTE	Cilindradas	97
Capacidade Passageiros	2	Mensagem	MOTOR AGREGADO: HA07E2043354

Comunicação de Venda

Indicador Comun. Venda	NÃO INFORMADO	Data Inclusão Venda	NÃO INFORMADO
------------------------	---------------	---------------------	---------------

Proprietários:

CPF CNPJ Proprietario	6*****	Proprietário	L***** S***** S*
-----------------------	--------	--------------	------------------

Restrições:

Situação do veículo	BAIXADO	Restrição 1	NADA CONSTA
Restrição 2	BAIXADO	Restrição 3	NADA CONSTA
Restrição 4	NADA CONSTA	Restrição Administrativa	NADA CONSTA
Restrição Furto	NADA CONSTA	Restrição Guincho	NADA CONSTA
Restrição RENAJUD	NADA CONSTA	Restrição Judicial	NADA CONSTA

Página 2

Restrição Tributária

NADA CONSTA



FOTOS DO VEÍCULO

ID Vistoria: 00000828

Placa: AKQ2109

Data Impressão: 07/04/2026 11:42

Nr Motor: HA07E2043354

Nr Chassi: ILEGIVEL



FRENTE



TRASEIRA



PLACA

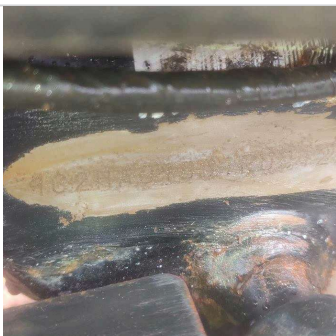

CHASSI



MOTOR



ID Vistoria: 00000828

Placa: AKQ2109

Data Impressão: 07/04/2026 11:42

Nr Motor: HA07E2043354

Nr Chassi: ILEGIVEL

A seguir são descritas as regras e orientações aplicáveis ao serviço contratado; às quais, você manifesta ciência e anuência expressas e sem reservas, tendo validade e eficácia equivalentes a qualquer acordo, a sua observância e cumprimento será exigível a todos os usuários:

1. O Laudo Preventivo possui caráter **APENAS INFORMATIVO E CONSIDERA-SE UMA ANÁLISE PRÉVIA E PREVENTIVA DO AUTOMÓVEL** em questão, a partir de análise estruturais do veículo e consulta a bancos de dados públicos e privados oficiais; a fim de dar guarida ao CONTRATANTE na tomada de decisões relativas ao automóvel vistoriado.
2. Em hipótese alguma o Laudo Preventivo substitui a vistoria oficial de identificação veicular que é realizada exclusivamente pelos órgãos e entidades executivos de trânsito dos estados e Distrito Federal, ou inspeções outras de institutos de criminalística; e que são obrigatórias nos termos do Código de Trânsito Brasileiro e resoluções do CONTRAN.
3. As informações contidas neste Laudo Preventivo e caracterizadas como "LAUDO PREVENTIVO DE VISTORIA VEICULAR" e "CHECKLIST" e "FOTOS" correspondem às análises físicas do veículo existentes no momento da verificação realizada pelo Vistoriador. A validade restringe-se ao exato momento do exame, em razão do que a 'MARANGONI LEILOES' não se responsabiliza por modificações posteriores sofridas pelo veículo, tais como danos ao chassi, mudanças de motor, mudança de câmbio, etc.
4. As informações contidas neste Laudo Preventivo e caracterizadas como "CONSULTAS VEICULARES" correspondem ao resultado de consultas a banco de dados públicos e privados oficiais e relacionados ao veículo e que estejam disponíveis no momento da consulta pelo vistoriador.

5. As informações obtidas em bancos de dados públicos podem não estar atualizadas simultaneamente ao momento da consulta, situação que independe da gerência da 'MARANGONI LEILOES' e fornecedora do software gerenciador das consultas.
6. O CONTRATANTE do Laudo Preventivo tem ciência que o sistema de informações e banco de dados disponibilizados está sujeito a constantes alterações e atualizações pelos órgãos e departamentos oficiais, leiloeiros e/ou parceiros da iniciativa privada, sobre quais a 'MARANGONI LEILOES' e fornecedora do software gerenciador das consultas não detém a propriedade das informações, limitando-se assim, a reproduzi-las fielmente, na forma como originariamente apresentas as tais bases consultadas, sendo que este Laudo Preventivo visa auxiliar o CONTRATANTE na obtenção das informações pretendidas.
7. A 'MARANGONI LEILOES' e fornecedora do software gerenciador das consultas não possuem gerência e responsabilidade pelas informações inseridas nos bancos de dados consultados, e igualmente não se responsabilizam por perdas e danos em caso da não confirmação da informação junto a estes fornecedores gestores e/ou a utilização das informações disponibilizadas em laudos, certidões, vistorias ou documentos assemelhados.

Orientações:

1. Favor nas consultas BIN confirmar débitos, restrições no site do DETRAN do estado, SNG. Favor consultar na Base Federal (Senatran) e Estadual (DETRAN's dos estados que o veículo já pertenceu) possíveis sinistros apontados em CSV (Certificado de Segurança Veicular). E possível apontamento de CSV na observação da CRV.
2. Consultas BIN sujeito à alterações e/ou atualizações até o final do expediente sem validade como quitação de débitos para compra do veículo.



MARANGONI LEILOES
Vistoriador: Hugo Hitamar Schmeil