



H. H. SCHMEIL AVALIAÇÕES ME  
Rua Noel Rosa NRº: 539  
Cidade/UF: Guarulhos/SP - Jd. Pinhal CEP: 07120200  
Tel: (11) 98464-1750 |



## LAUDO DE VISTORIA VEICULAR E PROCEDÊNCIA VEICULAR

Numeração: 00003147

 **CG 125 FAN - HONDA**

Vistoriador: Hugo Hitamar Schmeil

Data Impressão: 21/05/2025 16:56

Data Vistoria: 21/05/2025 16:56

**Cliente:**Nome: **Patio Sul Brasil Araucaria**CPF/CNPJ: **42.923.308/0001-59****Dados do proprietário:**Proprietário: **ERLON EDUARDO DE SOUZA**CPF/CNPJ: **3615190955****Vistoria Veicular:**Modelo Veic.: **CG 125 FAN - HONDA**Ano Fab / Modelo: **2008/2008**Tipo Veículo: **Motocicleta**Condições Veículo: **CONSERVADO**Placa: **AQJ4335**UF/Cidade Placa: **PR/CORNELIO  
PROCOPIO-PR**Nr Motor: **JC30E78626201**Nr Motor BIN: **JC30E78626201**Condições Motor: **Numeração é a mesma que consta registrada nos bancos de dados dos órgãos competentes (BIN)**Nr Chassi: **9C2JC30708R626201**Nr Chassi BIN: **9C2JC30708R626201**Condições Chassi: **Numeração é a mesma que consta registrada nos bancos de dados dos órgãos competentes (BIN)**

Nr Cambio:

Nr Cambio BIN:

Combustível: **Gasolina**Combustível BIN: **Gasolina**Cor: **Cinza**Cor BIN: **Cinza**Tem KIT GNV: **Não****Observação:****Finalidade: Venda forçada em leilão****Valor da Avaliação: R\$ 500,00 (quinhentos reais)****BLOQUEIO JUDICIAL**

Veículo em regular estado de conservação. O mesmo encontra-se parado no pátio. Foi considerado o estado aparente do veículo, ou seja, como se encontram, podendo este apresentar danos no seu todo ou em partes, ou ainda peças/partes faltantes, o bem é entregue no estado em que se encontra. No melhor conhecimento e crédito dos avaliadores, as análises, opiniões e conclusões expressas no presente trabalho são baseadas em dados, diligência, pesquisas e levantamentos verdadeiros e corretos.



FRENTE



PLACA



TRASEIRA

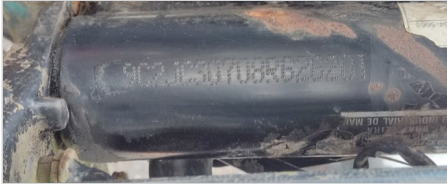

CHASSI



MOTOR



CONSULTAS VEICULARES

ID Vistoria: 00003147

Placa: AQJ4335

Data Impressão: 21/05/2025 16:56

Nr Motor: JC30E78626201

Nr Chassi: 9C2JC30708R626201

Base de Dados

1 - BIN ESTADUAL

2 - BIN FEDERAL



Bin Estadual - Atenção para as Restrições



Bin Estadual - Atenção para os Débitos e Multas do Veículo



Bin Estadual - Restrições do Proprietário



Bin Federal - Restrições



SENATRAN - Restrições



Multas Federais



BIN ESTADUAL

Situação do veículo	EM CIRCULACAO	Tipo	MOTOCICLETA
Placa	AQJ4335	Renavam	00977651452
Chassi	9C2JC30708R626201	Situação Chassi	NORMAL
Nr Motor	JC30E78626201	Categoria	PARTICULAR
Marca	HONDA	Modelo	CG 125 FAN
Ano Fab.	2008	Ano Mod.	2008
Cor	CINZA	Combustível	GASOLINA
UF	PR	Município	CORNELIO PROCOPIO-PR
Espécie	PASSAGEIRO	Procedência Veículo	NACIONAL
Carroceria	INEXISTENTE	Cilindradas	124
Capacidade Passageiros	2	PBT	30



Comunicação de Venda

Indicador Comun. Venda	NÃO INFORMADO	Data Inclusao Venda	NÃO INFORMADO
------------------------	---------------	---------------------	---------------



Débitos e Multas:

Déb IPVA	NAO EXISTE DEBITO DE IPVA	Débito DPVAT	NAO EXISTE DEBITO DE DPVAT
Déb Licenc	EXISTE DEBITO LICENCIAMENTO: R\$ 454,70	Débito Multas	EXISTEM MULTAS: R\$ 1.512,77
Valor Débito Licenc	454,70	Valor Débito Multa	1.512,77
ATENÇÃO: *Débitos e restrições favor confirmar consulta diretamente ao DETRAN do estado, SNG e documento CRV.			



Proprietários:

Proprietário	E*** E***** D* S****
--------------	----------------------

Restrições:

Situação do veículo	EM CIRCULACAO	Restrição 1	RESTRICAO ADMINISTRATIVA: ORDEM JUDICIAL
Restrição 2	RESTRICAO JUDICIAL: CONSTA	Restrição 3	OUTRAS RESTRICOES: ORDEM JUDICIAL
Restrição Financeira	NADA CONSTA	Restrição Furto	NADA CONSTA
Restrição RENAJUD	CONSTA RESTRIÇÃO DE RENAJUD		

BIN FEDERAL

Tipo Consulta	BIN FEDERAL	Situação	EM CIRCULACAO
Placa	AQJ4335	Renavam	00977651452
Chassi	9C2JC30708R626201	Nr Motor	JC30E78626201
Município	CORNELIO PROCOPIO	UF	PR
Tipo	MOTOCICLETA	Categoria	PASSAGEIRO
Marca Modelo	HONDA/CG 125 FAN	Ano Fab	2008
Ano Mod	2008	Procedência Veículo	NACIONAL
Montagem	COMPLETA	Nr Carroceria	INEXISTENTE
Combustível	GASOLINA	Cilindradas	124
Cor	CINZA	Capacidade Passageiros	2
CPF/CNPJ Faturado	76.485.267/0004-20	UF Faturamento	PR

BIN FEDERAL - Restrições:

Situação	EM CIRCULACAO	Restrição Judicial	NADA CONSTA
Restrição RFB	NADA CONSTA		

RENAJUD (CORTESIA):

RENAJUD	NADA CONSTA
---------	-------------

Débitos / Multas

*\*Para sua total segurança, favor conferir débitos e multas diretamente ao SENATRAN: <https://portalservicos.senatran.serpro.gov.br>.*

FOTOS DO VEÍCULO

ID Vistoria: 00003147

Placa: AQJ4335

Data Impressão: 21/05/2025 16:56

Nr Motor: JC30E78626201

Nr Chassi: 9C2JC30708R626201



FRENTE



TRASEIRA



PLACA

Página 3

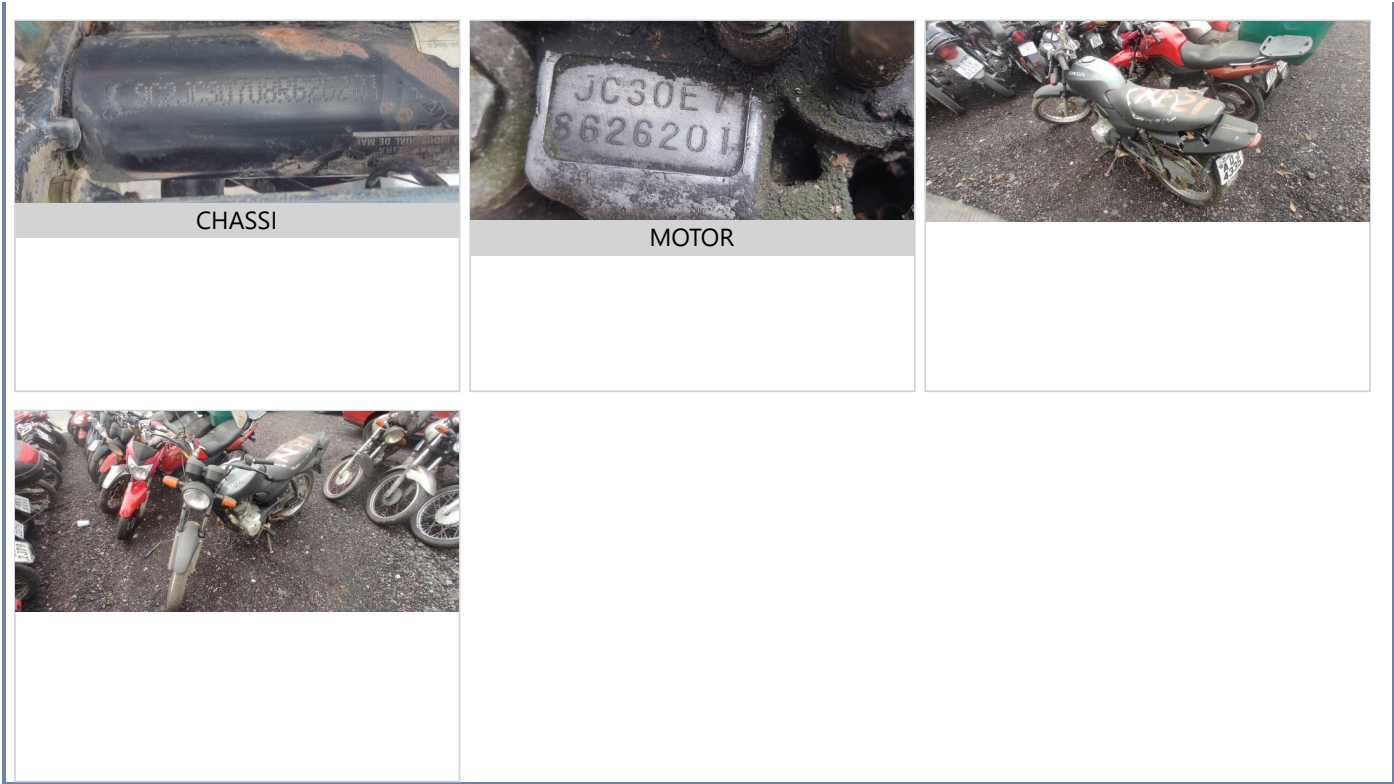

ID Vistoria: 00003147		Placa: AQJ4335		Data Impressão: 21/05/2025 16:56	
Nr Motor: JC30E78626201		Nr Chassi: 9C2JC30708R626201			
Vistoria Financeira:					
Valor Avaliado: R\$ 500,00			Valor FIPE: R\$ 0,00		
Depreciação (%): 0,00%			Valor Depreciado: R\$ 500,00		
Totais:					
Sub-Total: 500,00		Depreciação Forçada(%): 0,00%		Valor Final Avaliado: R\$ 500,00	

A seguir são descritas as regras e orientações aplicáveis ao serviço contratado; às quais, você manifesta ciência e anuência expressas e sem reservas, tendo validade e eficácia equivalentes a qualquer acordo, a sua observância e cumprimento será exigível a todos os usuários:

1. O Laudo Preventivo possui caráter **APENAS INFORMATIVO E CONSIDERA-SE UMA ANÁLISE PRÉVIA E PREVENTIVA DO AUTOMÓVEL** em questão, a partir de análise estrutural do veículo e consulta a bancos de dados públicos e privados oficiais; a fim de dar guarida ao CONTRATANTE na tomada de decisões relativas ao automóvel vistoriado.
2. Em hipótese alguma o Laudo Preventivo substitui a vistoria oficial de identificação veicular que é realizada exclusivamente pelos órgãos e entidades executivos de trânsito dos estados e Distrito Federal, ou inspeções outras de institutos de criminalística; e que são obrigatórias nos termos do Código de Trânsito Brasileiro e resoluções do CONTRAN.
3. As informações contidas neste Laudo Preventivo e caracterizadas como "LAUDO PREVENTIVO DE VISTORIA VEICULAR" e "CHECKLIST" e "FOTOS" correspondem às análises físicas do veículo existentes no momento da verificação realizada pelo Vistoriador. A validade restringe-se ao exato momento do exame, em razão do que a 'H. H. SCHMEIL AVALIAÇÕES ME' não se responsabiliza por modificações posteriores sofridas pelo veículo, tais como danos no chassi, mudanças de motor, mudança de câmbio, etc.
4. As informações contidas neste Laudo Preventivo e caracterizadas como "CONSULTAS VEICULARES " correspondem ao resultado de consultas a banco de dados públicos e privados oficiais e relacionados ao veículo e que estejam disponíveis no momento da consulta pelo vistoriador.
5. As informações obtidas em bancos de dados públicos podem não estar atualizadas simultaneamente ao momento da consulta, situação que independe da gerência da 'H. H. SCHMEIL AVALIAÇÕES ME' e fornecedora do software gerenciador das consultas.
6. O CONTRATANTE do Laudo Preventivo tem ciência que o sistema de informações e banco de dados disponibilizados está sujeito a constantes alterações e atualizações pelos órgãos e departamentos oficiais, leiloeiros e/ou parceiros da iniciativa privada, sobre quais a 'H. H. SCHMEIL AVALIAÇÕES ME' e fornecedora do software gerenciador das consultas não detém a propriedade das informações, limitando-se assim, a reproduzi-las fielmente, na forma como originariamente apresenta as tais bases consultadas, sendo que este Laudo Preventivo visa auxiliar o CONTRATANTE na obtenção das informações pretendidas.
7. A 'H. H. SCHMEIL AVALIAÇÕES ME' e fornecedora do software gerenciador das consultas não possuem gerência e responsabilidade pelas informações inseridas nos bancos de dados consultados, e igualmente não se responsabilizam por perdas e danos em caso da não confirmação da informação junto a estes fornecedores gestores e/ou a utilização das informações disponibilizadas em laudos, certidões, vistorias ou documentos assemelhados.

Orientações:

1. Favor nas consultas BIN confirmar débitos, restrições no site do DETRAN do estado, SNG. Favor consultar na Base Federal (Senatran) e Estadual (DETRAN's dos estados que o veículo já pertenceu) possíveis sinistros apontados em CSV (Certificado de Segurança Veicular). E possível apontamento de CSV na observação da CRV.
2. Consultas BIN sujeito à alterações e/ou atualizações até o final do expediente sem validade como quitação de débitos para compra do veículo.



H. H. SCHMEIL AVALIAÇÕES ME  
Vistoriador: Hugo Hitamar Schmeil