



H. H. SCHMEIL AVALIAÇÕES ME
Rua Noel Rosa NRº: 539
Cidade/UF: Guarulhos/SP - Jd. Pinhal CEP: 07120200



LAUDO DE VISTORIA VEICULAR E PROCEDÊNCIA VEICULAR

Numeração: 00005141

 **CB 300R - HONDA**



Vistoriador: Hugo Hitamar Schmeil

Data Impressão: 13/04/2026 11:25

Data Vistoria: 10/04/2026 15:29

Cliente:

Nome: **Pátio Sul Brasil Maringá**

CPF/CNPJ: **42.923.308/0001-59**

Vistoria Veicular:

Modelo Veic.: CB 300R - HONDA	Ano Fab / Modelo: 2010/2011
Tipo Veículo: Motocicleta	Condições Veículo: CONSERVADO
Placa: ATN0F63	UF/Cidade Placa: PR/CAMPO MOURAO-PR
Nr Motor: NC43E1B016904	Nr Motor BIN: NC43E1B016904
Condições Motor: Numeração é a mesma que consta registrada nos bancos de dados dos órgãos competentes (BIN)	
Nr Chassi: 9C2NC4310BR016904	Nr Chassi BIN: 9C2NC4310BR016904
Condições Chassi: Numeração é a mesma que consta registrada nos bancos de dados dos órgãos competentes (BIN)	
Nr Cambio:	Nr Cambio BIN:
Combustível: Gasolina	Combustível BIN: Gasolina
Cor: Preto	Cor BIN: Preto
Tem KIT GNV: Não	

Observação:

Finalidade: Venda forçada em leilão

Valor da Avaliação: R\$ 1.300,00 (mil e trezentos reais)

Veículo em regular estado de conservação. O mesmo encontra-se parado no pátio, e que não foi possível aferir o funcionamento da parte mecânica e seus componentes. Foi considerado o estado aparente do veículo, ou seja, como se encontram, podendo este apresentar danos no seu todo ou em partes, ou ainda peças/partes faltantes, não sendo possível atestar seu funcionamento e que para tanto seria necessária uma revisão técnica do veículo, o que foge ao escopo do presente trabalho. Nos leilões (liquidação forçada) os bens são arrematados no estado que se apresentam. Não se configura então relação de consumo nem pode haver alegação por parte do arrematante em relação ao leiloeiro ou comitente de vício redibitório (vício oculto que apartaria o consumidor para ser restituído pelo comitente dos valores gastos por esse defeito). Tal fato tem implicação direta no valor desta avaliação, uma vez que o bem é entregue no estado em que se encontra. No melhor conhecimento e crédito dos avaliadores, as análises, opiniões e conclusões expressas no presente trabalho são baseadas em dados, diligência, pesquisas e levantamentos verdadeiros e corretos.



FRENTE



PLACA



TRASEIRA

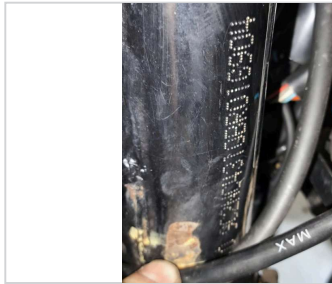

CHASSI



MOTOR



CONSULTAS VEICULARES

ID Vistoria: 00005141

Placa: ATN0F63

Data Impressão: 13/04/2026 11:25

Nr Motor: NC43E1B016904

Nr Chassi: 9C2NC4310BR016904

Base de Dados

1 - BIN ESTADUAL

2 - BIN FEDERAL

Bin Estadual - Atenção para as Restrições

Bin Estadual - Atenção para os Débitos e Multas do Veículo

Bin Estadual - Restrições do Proprietário

Bin Federal - Atenção para as Restrições

SENATRAN - Restrições

Multas Federais

BIN ESTADUAL

Situação do veículo	CIRCULACAO	Tipo	MOTOCICLETA
Placa	ATN0F63	Renavam	00279407114
Chassi	9C2NC4310BR016904	Tipo Marcação Chassi	NORMAL
Nr Motor	NC43E1B016904	Categoria	PARTICULAR
Marca	HONDA	Modelo	CB 300R
Ano Fab.	2010	Ano Mod.	2011
Cor	PRETA	Combustível	GASOLINA
UF	PR	Município	CAMPO MOURAO-PR
Espécie	PASSAGEIRO	Procedência Veículo	ESTRANGEIRO
Carroceria	INEXISTENTE	Cilindradas	291
Capacidade Passageiros	2	PBT	34

Mensagem MOTOR AGREGADO: NC43E1B016904

Comunicação de Venda

Indicador Comun. Venda	NÃO INFORMADO	Data Inclusao Venda	NÃO INFORMADO
-------------------------------	---------------	----------------------------	---------------

Débitos e Multas:

Déb IPVA	EXISTE DEBITO DE IPVA	Débito DPVAT	NAO EXISTE DEBITO DE DPVAT
Déb Licenc	EXISTE DEBITO DE LICENCIAMENTO	Débito Multas	EXISTE DEBITO DE MULTA
Valor Débito IPVA	2.284,10	Valor Débito Municipais	146.830,24
Valor Débito Licenc	473,05	Valor Débito Multa	146830,24

ATENÇÃO: *Débitos e restrições favor confirmar consulta diretamente ao DETRAN do estado, SNG e documento CRV.

Proprietários:

CPF CNPJ Proprietario 0***** Proprietário R**** A***** D* L***

Restrições:

Situação do veículo	CIRCULACAO	Restrição 1	NADA CONSTA
Restrição 2	ALIENACAO FIDUCIARIA	Restrição 3	NADA CONSTA
Restrição 4	NADA CONSTA	Restrição Financeira	ALIENACAO FIDUCIARIA
Restrição Administrativa	NADA CONSTA	Restrição Furto	NADA CONSTA
Restrição Guincho	NADA CONSTA	Restrição RENAJUD	NADA CONSTA
Restrição Judicial	NADA CONSTA	Restrição Tributária	NADA CONSTA

BIN FEDERAL

Tipo Consulta	BIN FEDERAL	Situação	EM CIRCULACAO
Placa	ATN0F63	Renavam	00279407114
Chassi	9C2NC4310BR016904	Remarcação Chassi	NORMAL
Nr Motor	NC43E1B016904	Município	CAMPO MOURAO
UF	PR	Tipo	MOTOCICLETA
Categoria	PASSAGEIRO	Marca Modelo	HONDA/CB 300R
Ano Fab	2010	Ano Mod	2011
Procedência Veículo	NACIONAL	Combustível	GASOLINA
Cilindradas	291	Cor	PRETA
Capacidade Passageiros	2	PTB	0.34
CPF/CNPJ Proprietário	0*****		

BIN FEDERAL - Restrições:

Situação	EM CIRCULACAO	Restrição 1	RENAINF
Restrição 2	ALIENACAO_FIDUCIARIA_FILE_VEICULOS	Restrição Judicial	NADA CONSTA
Restrição RFB	NADA CONSTA		

RENAJUD (CORTESIA):

RENAJUD NADA CONSTA

Débitos / Multas

*Para sua total segurança, favor conferir débitos e multas diretamente ao SENATRAN: <https://portalservicos.senatran.serpro.gov.br>.



FOTOS DO VEÍCULO

ID Vistoria: 00005141

Placa: ATN0F63

Data Impressão: 13/04/2026 11:25

Nr Motor: NC43E1B016904

Nr Chassi: 9C2NC4310BR016904



ID Vistoria: 00005141

Placa: ATN0F63

Data Impressão: 13/04/2026 11:25

Nr Motor: NC43E1B016904

Nr Chassi: 9C2NC4310BR016904

A seguir são descritas as regras e orientações aplicáveis ao serviço contratado; às quais, você manifesta ciência e anuência expressas e sem reservas, tendo validade e eficácia equivalentes a qualquer acordo, a sua observância e cumprimento será exigível a todos os usuários:

1. O Laudo Preventivo possui caráter **APENAS INFORMATIVO E CONSIDERA-SE UMA ANÁLISE PRÉVIA E PREVENTIVA DO AUTOMÓVEL** em questão, a partir de análise estruturais do veículo e consulta a bancos de dados públicos e privados oficiais; a fim de dar guarida ao CONTRATANTE na tomada de decisões relativas ao automóvel vistoriado.
2. Em hipótese alguma o Laudo Preventivo substitui a vistoria oficial de identificação veicular que é realizada exclusivamente pelos órgãos e entidades executivos de trânsito dos estados e Distrito Federal, ou inspeções outras de institutos de criminalística; e que são obrigatórias nos termos do Código de Trânsito Brasileiro e resoluções do CONTRAN.
3. As informações contidas neste Laudo Preventivo e caracterizadas como "LAUDO PREVENTIVO DE VISTORIA VEICULAR" e "CHECKLIST" e "FOTOS" correspondem às análises físicas do veículo existentes no momento da verificação realizada pelo Vistoriador. A validade restringe-se ao exato momento do exame, em razão do que a 'H. H. SCHMEIL AVALIAÇÕES ME' não se responsabiliza por modificações posteriores sofridas pelo veículo, tais como danos no chassi, mudanças de motor, mudança de câmbio, etc.
4. As informações contidas neste Laudo Preventivo e caracterizadas como "CONSULTAS VEICULARES" correspondem ao resultado de consultas a banco de dados públicos e privados oficiais e relacionados ao veículo e que estejam disponíveis no momento da consulta pelo vistoriador.
5. As informações obtidas em bancos de dados públicos podem não estar atualizadas simultaneamente ao momento da consulta, situação que independe da gerência da 'H. H. SCHMEIL AVALIAÇÕES ME' e fornecedora do software gerenciador das consultas.
6. O CONTRATANTE do Laudo Preventivo tem ciência que o sistema de informações e banco de dados disponibilizados está sujeito a constantes alterações e atualizações pelos órgãos e departamentos oficiais, leiloeiros e/ou parceiros da iniciativa privada, sobre quais a 'H. H. SCHMEIL AVALIAÇÕES ME' e fornecedora do software gerenciador das consultas não detém a propriedade das informações, limitando-se assim, a reproduzi-las fielmente, na forma como originariamente apresentas as tais bases consultadas, sendo que este Laudo Preventivo visa auxiliar o CONTRATANTE na obtenção das informações pretendidas.
7. A 'H. H. SCHMEIL AVALIAÇÕES ME' e fornecedora do software gerenciador das consultas não possuem gerência e responsabilidade pelas informações inseridas nos bancos de dados consultados, e igualmente não se responsabilizam por perdas e danos em caso da não confirmação da informação junto a estes fornecedores gestores e/ou a utilização das informações disponibilizadas em laudos, certidões, vistorias ou documentos assemelhados.

Orientações:

1. Favor nas consultas BIN confirmar débitos, restrições no site do DETRAN do estado, SNG. Favor consultar na Base Federal (Senatran) e Estadual (DETRAN's dos estados que o veículo já pertenceu) possíveis sinistros apontados em CSV (Certificado de Segurança Veicular). E possível apontamento de CSV na observação da CRV.
2. Consultas BIN sujeito à alterações e/ou atualizações até o final do expediente sem validade como quitação de débitos para compra do veículo.



H. H. SCHMEIL AVALIAÇÕES ME
Vistoriador: Hugo Hitamar Schmeil
