

02/04/2026, 16:25

APX5A38



MARANGONI LEILÕES
R EMILIANO PERNETA NRº: 297
Cidade/UF: CURITIBA/PR - CENTRO CEP: 80010050



LAUDO DE VISTORIA VEICULAR E PROCEDÊNCIA VEICULAR

Numeração: 00001660



GOL 1.6 POWER - 115765 - VW



Vistoriador: Hugo Hitamar Schmeil

Data Impressão: 02/04/2026 16:24

Data Vistoria: 03/03/2026 15:14

Vistoria Veicular:

Modelo Veic.: GOL 1.6 POWER - 115765 - VW	Ano Fab / Modelo: 2008/2008	
Tipo Veículo: Veículo Leve	Condições Veículo: CONSERVADO	
Placa: APX5A38	UF/Cidade Placa: PR/CRUZEIRO DO OESTE	
Nr Motor: BWX103121	Nr Motor BIN: BWX103121	Condições Motor: Gravação em estado inicial de corrosão.
Nr Chassi: 9BWC05W08T214023	Nr Chassi BIN: 9BWC05W08T214023	Condições Chassi: Numeração é a mesma que consta registrada nos bancos de dados dos órgãos competentes (BIN)
Nr Cambio:	Nr Cambio BIN:	
Combustível: Gasolina e Álcool	Combustível BIN: Gasolina e Álcool	
Cor: Branca	Cor BIN: Branca	
Tem KIT GNV: Não		

Observação:

Finalidade: Venda forçada em leilão

Valor da Avaliação: R\$ 3.500,00 (três mil e quinhentos reais)

Veículo em regular estado de conservação, o mesmo encontra-se parado no pátio a um considerável período de tempo, e que não foi possível aferir o funcionamento da parte mecânica e demais componentes. Foi considerado o estado aparente do veículo, ou seja, como se encontram, podendo este apresentar danos no seu todo ou em partes, ou ainda peças/partes faltantes, não sendo possível atestar o funcionamento, e que para tanto, seria necessária revisão técnica do veículo, o que foge ao escopo do presente trabalho. Nos leilões (liquidação forçada) os bens são arrematados no estado em que se apresentam. Não se configura então relação de consumo, nem pode haver alegação por parte do arrematante em relação ao leiloeiro ou comitente de vício redibitório (vício oculto que apararia o consumidor para ser restituído pelo comitente dos valores gastos por esse defeito). Tal fato tem implicação direta no valor desta avaliação, uma vez que, o bem é entregue no estado em que se encontra. No melhor conhecimento e crédito dos avaliadores, as análises, opiniões e conclusões expressas no presente trabalho são baseadas em dados, diligência, pesquisas e levantamentos verdadeiros e corretos.



FRENTE



PLACA



TRASEIRA



02/04/2026, 16:25

APX5A38



CHASSI

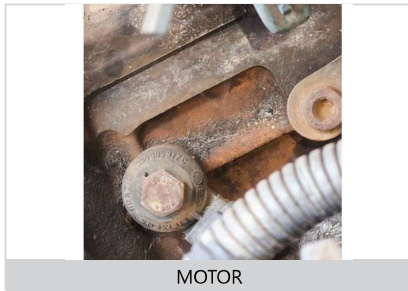

MOTOR



CONSULTAS VEICULARES

ID Vistoria: 00001660

Placa: APX5A38

Data Impressão: 02/04/2026 16:24

Nr Motor: BWX103121

Nr Chassi: 9BWCB05W08T214023

Base de Dados

1 - BIN FEDERAL

Bin Federal - Atenção para as Restrições

SENATRAN - Restrições

Multas Federais

BIN FEDERAL

Tipo Consulta	BIN FEDERAL	Situação	EM CIRCULACAO
Placa	APX5A38	Renavam	00959613714
Chassi	9BWCB05W08T214023	Remarcação Chassi	NORMAL
Nr Motor	BWX103121	Município	CRUZEIRO DO OESTE
UF	PR	Tipo	AUTOMOVEL
Categoria	PASSAGEIRO	Marca Modelo	115765 - VW/GOL 1.6 POWER
Ano Fab	2008	Ano Mod	2008
Procedência Veículo	NACIONAL	Nr Eixos	2
Combustível	ALCOOL/GASOLINA	Cilindradas	1596
Cor	BRANCA	Potência	102
Capacidade Passageiros	5	CMT	1.85
PTB	1.44	CPF/CNPJ Proprietário	0*****

BIN FEDERAL - Restrições:

Situação	EM CIRCULACAO	Restrição 1	02 - COMUNICACAO_DE_VENDA
Restrição 2	21 - INTENCAO VENDA	Restrição 3	01 - RENAINF
Restrição 4	55 - RESTRICAO_ADMINISTRATIVA_FILE_VEICULOS	Restrição Judicial	NADA CONSTA
Restrição RFB	NADA CONSTA		

RENAJUD (CORTESIA):

RENAJUD NADA CONSTA



FOTOS DO VEÍCULO

Página 2

ID Vistoria: 00001660

Placa: APX5A38

Data Impressão: 02/04/2026 16:24



02/04/2026, 16:25

APX5A38

Nr Motor: BWX103121

Nr Chassi: 9BWCB05W08T214023



FRENTE



PLACA



TRASEIRA



CHASSI

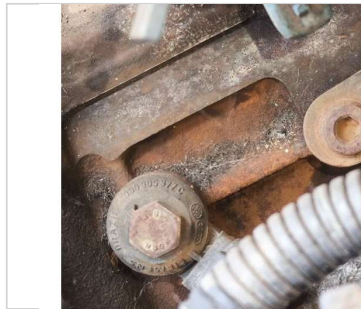

MOTOR



MOTOR COMPARTIMENTO

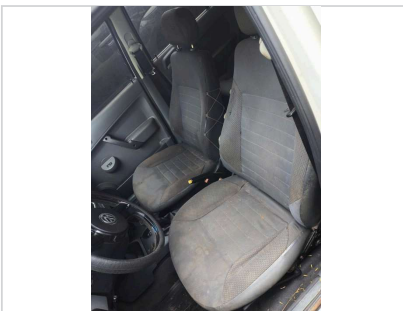

INTERIOR

ID Vistoria: 00001660

Placa: APX5A38

Data Impressão: 02/04/2026 16:24

Nr Motor: BWX103121

Nr Chassi: 9BWCB05W08T214023

A seguir são descritas as regras e orientações aplicáveis ao serviço contratado; às quais, você manifesta ciência e anuência expressas e sem reservas, tendo validade e eficácia equivalentes a qualquer acordo, a sua observância e cumprimento será exigível a todos os usuários:

1. O Laudo Preventivo possui caráter **APENAS INFORMATIVO E CONSIDERA-SE UMA ANÁLISE PRÉVIA E PREVENTIVA DO AUTOMÓVEL** em questão, a partir de análise estruturais do veículo e consulta a bancos de dados públicos e privados oficiais; a fim de dar guarida ao CONTRATANTE na tomada de decisões relativas ao automóvel vistoriado.
2. Em hipótese alguma o Laudo Preventivo substitui a vistoria oficial de identificação veicular que é realizada exclusivamente pelos órgãos e entidades executivos de trânsito dos estados e Distrito Federal, ou inspeções outras de institutos de criminalística; e que são obrigatórias nos termos do Código de Trânsito Brasileiro e resoluções do CONTRAN.
3. As informações contidas neste Laudo Preventivo e caracterizadas como "LAUDO PREVENTIVO DE VISTORIA VEICULAR" e "CHECKLIST" e "FOTOS" correspondem às análises físicas do veículo existentes no momento da verificação realizada pelo Vistoriador. A validade restringe-se ao exato momento do exame, em razão do que a 'MARANGONI LEILOS' não se responsabiliza por modificações posteriores sofridas pelo veículo, tais como danos no chassi, mudanças de motor, mudança de câmbio, etc.
4. As informações contidas neste Laudo Preventivo e caracterizadas como "CONSULTAS VEICULARES" correspondem ao resultado de consultas a banco de dados públicos e privados oficiais e relacionados ao veículo e que estejam disponíveis no momento da consulta pelo vistoriador.
5. As informações obtidas em bancos de dados públicos podem não estar atualizadas simultaneamente ao momento da consulta, situação que independe da gerência da 'MARANGONI LEILOS' e fornecedora do software gerenciador das consultas.
6. O CONTRATANTE do Laudo Preventivo tem ciência que o sistema de informações e banco de dados disponibilizados está sujeito a constantes alterações e atualizações pelos órgãos e departamentos oficiais, leiloeiros e/ou parceiros da iniciativa privada, sobre quais a 'MARANGONI LEILOS' e fornecedora do software gerenciador das consultas não detém a propriedade das informações, limitando-se assim, a reproduzi-las fielmente, na forma como originariamente apresentadas as tais bases consultadas, sendo que este Laudo Preventivo visa auxiliar o CONTRATANTE na obtenção das informações pretendidas.
7. A 'MARANGONI LEILOS' e fornecedora do software gerenciador das consultas não possuem gerência e responsabilidade pelas informações inseridas nos bancos de dados consultados, e igualmente não se responsabilizam por perdas e danos em caso da não confirmação da informação junto a estes



02/04/2026, 16:25

APX5A38

fornecedores gestores e/ou a utilização das informações disponibilizadas em laudos, certidões, vistorias ou documentos assemelhados.

Orientações:

1. Favor nas consultas BIN confirmar débitos, restrições no site do DETRAN do estado, SNG. Favor consultar na Base Federal (Senatran) e Estadual (DETRAN's dos estados que o veículo já pertenceu) possíveis sinistros apontados em CSV (Certificado de Segurança Veicular). E possível apontamento de CSV na observação da CRV.
2. Consultas BIN sujeito à alterações e/ou atualizações até o final do expediente sem validade como quitação de débitos para compra do veículo.



MARANGONI LEILOES
Vistoriador: Hugo Hitamar Schmeil

