



H. H. SCHMEIL AVALIAÇÕES ME  
Rua Noel Rosa NRº: 539  
Cidade/UF: Guarulhos/SP - Jd. Pinhal CEP: 07120200



## LAUDO DE VISTORIA VEICULAR E PROCEDÊNCIA VEICULAR

Numeração: 00005161



**YAMAHA/YBR 125K - YAMAHA**



Vistoriador: Hugo Hitamar Schmeil

Data Impressão: 13/04/2026 13:32

Data Vistoria: 13/04/2026 13:29

### Cliente:

Nome: **Pátio Sul Brasil Maringá**

CPF/CNPJ: **42.923.308/0001-59**

### Vistoria Veicular:

Modelo Veic.: **YAMAHA/YBR 125K - YAMAHA**

Ano Fab / Modelo: **2005/2006**

Tipo Veículo: **Motocicleta**

Condições Veículo: **SUCATA**

Placa: **MEY8551**

UF/Cidade Placa: **PR/MARMELEIRO**

**Nr Motor: PINADO**

**Nr Motor BIN: E382E013765**

Condições Motor: **Gravação pinada/obliterada**

**Nr Chassi: PINADO**

**Nr Chassi BIN: 9C6KE092060014453**

Condições Chassi: **chassi pinado**

Nr Cambio:

Nr Cambio BIN:

Combustível: **Gasolina**

Combustível BIN: **Gasolina**

Cor: **Prata**

Cor BIN: **Prata**

Tem KIT GNV: **Não**

### Observação:

**Finalidade: Venda forçada em leilão**

**Valor da Avaliação: R\$ 300,00 (trezentos reais)**

Veículo em mal estado de conservação. O mesmo encontra-se parado no pátio, e que não foi possível aferir o funcionamento da parte mecânica e seus componentes. Foi considerado o estado aparente do veículo, ou seja, como se encontram, podendo este apresentar danos no seu todo ou em partes, ou ainda peças/partes faltantes, não sendo possível atestar seu funcionamento e que para tanto seria necessária uma revisão técnica do veículo, o que foge ao escopo do presente trabalho. Nos leilões (liquidação forçada) os bens são arrematados no estado que se apresentam. Não se configura então relação de consumo nem pode haver alegação por parte do arrematante em relação ao leiloeiro ou comitente de vício redibitório (vício oculto que apartaria o consumidor para ser restituído pelo comitente dos valores gastos por esse defeito). Tal fato tem implicação direta no valor desta avaliação, uma vez que o bem é entregue no estado em que se encontra. No melhor conhecimento e crédito dos avaliadores, as análises, opiniões e conclusões expressas no presente trabalho são baseadas em dados, diligência, pesquisas e levantamentos verdadeiros e corretos.



FRENTE



PLACA



TRASEIRA



CHASSI



MOTOR



## CONSULTAS VEICULARES

ID Vistoria: 00005161

Placa: MEY8551

Data Impressão: 13/04/2026 13:32

Nr Motor: PINADO

Nr Chassi: PINADO

## Base de Dados

1 - BIN FEDERAL

Bin Federal - Atenção para as Restrições

SENATRAN - Restrições

Multas Federais

Numeração do CHASSI digitada difere da BIN

Numeração do MOTOR digitada difere da BIN

Numeração do CHASSI digitada difere da BIN FEDERAL

Numeração do MOTOR digitada difere da BIN FEDERAL

## BIN FEDERAL

<b>Tipo Consulta</b>	BIN FEDERAL	<b>Situação</b>	BAIXADO
<b>Placa</b>	MEY8551	<b>Renavam</b>	00874503051
<b>Chassi</b>	9C6KE092060014453	<b>Remarcação Chassi</b>	NORMAL
<b>Nr Motor</b>	E382E013765	<b>Município</b>	MARMELEIRO
<b>UF</b>	PR	<b>Tipo</b>	MOTOCICLETA
<b>Categoria</b>	PASSAGEIRO	<b>Marca Modelo</b>	YAMAHA/YAMAHA/YBR 125K
<b>Ano Fab</b>	2005	<b>Ano Mod</b>	2006
<b>Procedência Veículo</b>	NACIONAL	<b>Montagem</b>	COMPLETA
<b>Nr Carroceria</b>	INEXISTENTE	<b>Combustível</b>	GASOLINA
<b>Cilindradas</b>	124	<b>Cor</b>	PRATA
<b>Capacidade Passageiros</b>	2	<b>CPF/CNPJ Faturado</b>	76354257000103
<b>UF Faturamento</b>	SC	<b>CPF/CNPJ Proprietário</b>	7*****

## BIN FEDERAL - Restrições:

<b>Situação</b>	BAIXADO	<b>Restrição</b>	VEÍCULO BAIXADO
<b>Restrição 1</b>	RENAINF	<b>Restrição 2</b>	BAIXA RENAINF
<b>Restrição Judicial</b>	NADA CONSTA	<b>Restrição RFB</b>	NADA CONSTA

## RENAJUD (CORTESIA):

<b>RENAJUD</b>	NADA CONSTA
----------------	-------------

 Débitos / Multas

\*Para sua total segurança, favor conferir débitos e multas diretamente ao SENATRAN: <https://portalservicos.senatran.serpro.gov.br>.



## FOTOS DO VEÍCULO

ID Vistoria: 00005161

Placa: MEY8551

Data Impressão: 13/04/2026 13:32

Nr Motor: PINADO

Nr Chassi: PINADO



FRENTE



PLACA



TRASEIRA

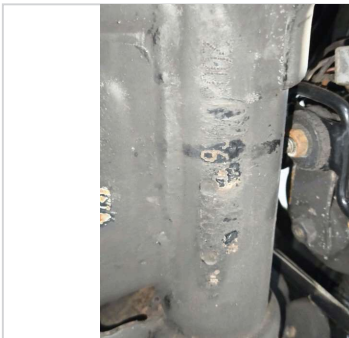

CHASSI



MOTOR

ID Vistoria: 00005161

Placa: MEY8551

Data Impressão: 13/04/2026 13:32

Nr Motor: PINADO

Nr Chassi: PINADO

A seguir são descritas as regras e orientações aplicáveis ao serviço contratado; às quais, você manifesta ciência e anuência expressas e sem reservas, tendo validade e eficácia equivalentes a qualquer acordo, a sua observância e cumprimento será exigível a todos os usuários:

1. O Laudo Preventivo possui caráter **APENAS INFORMATIVO E CONSIDERA-SE UMA ANÁLISE PRÉVIA E PREVENTIVA DO AUTOMÓVEL** em questão, a partir de análises estruturais do veículo e consulta a bancos de dados públicos e privados oficiais; a fim de dar guarida ao CONTRATANTE na tomada de decisões relativas ao automóvel vistoriado.
2. Em hipótese alguma o Laudo Preventivo substitui a vistoria oficial de identificação veicular que é realizada exclusivamente pelos órgãos e entidades executivos de trânsito dos estados e Distrito Federal, ou inspeções outras de institutos de criminalística; e que são obrigatórias nos termos do Código de Trânsito Brasileiro e resoluções do CONTRAN.
3. As informações contidas neste Laudo Preventivo e caracterizadas como "LAUDO PREVENTIVO DE VISTORIA VEICULAR" e "CHECKLIST" e "FOTOS" correspondem às análises físicas do veículo existentes no momento da verificação realizada pelo Vistoriador. A validade restringe-se ao exato momento do exame, em razão do que a 'H. H. SCHMEIL AVALIAÇÕES ME' não se responsabiliza por modificações posteriores sofridas pelo veículo, tais como danos no chassi, mudanças de motor, mudança de câmbio, etc.
4. As informações contidas neste Laudo Preventivo e caracterizadas como "CONSULTAS VEICULARES" correspondem ao resultado de consultas a banco de dados públicos e privados oficiais e relacionados ao veículo e que estejam disponíveis no momento da consulta pelo vistoriador.
5. As informações obtidas em bancos de dados públicos podem não estar atualizadas simultaneamente ao momento da consulta, situação que independe da gerência da 'H. H. SCHMEIL AVALIAÇÕES ME' e fornecedora do software gerenciador das consultas.
6. O CONTRATANTE do Laudo Preventivo tem ciência que o sistema de informações e banco de dados disponibilizados está sujeito a constantes alterações e atualizações pelos órgãos e departamentos oficiais, leiloeiros e/ou parceiros da iniciativa privada, sobre quais a 'H. H. SCHMEIL AVALIAÇÕES ME' e fornecedora do software gerenciador das consultas não detêm a propriedade das informações, limitando-se assim, a reproduzi-las fielmente, na forma como originariamente apresentadas as tais bases consultadas, sendo que este Laudo Preventivo visa auxiliar o CONTRATANTE na obtenção das informações pretendidas.
7. A 'H. H. SCHMEIL AVALIAÇÕES ME' e fornecedora do software gerenciador das consultas não possuem gerência e responsabilidade pelas informações inseridas nos bancos de dados consultados, e igualmente não se responsabilizam por perdas e danos em caso da não confirmação da informação junto a estes fornecedores gestores e/ou a utilização das informações disponibilizadas em laudos, certidões, vistorias ou documentos assemelhados.

Orientações:

1. Favor nas consultas BIN confirmar débitos, restrições no site do DETRAN do estado, SNG. Favor consultar na Base Federal (Senatran) e Estadual (DETRAN's dos estados que o veículo já pertenceu) possíveis sinistros apontados em CSV (Certificado de Segurança Veicular). E possível apontamento de CSV na observação da CRV.
2. Consultas BIN sujeito à alterações e/ou atualizações até o final do expediente sem validade como quitação de débitos para compra do veículo.



H. H. SCHMEIL AVALIAÇÕES ME  
Vistoriador: Hugo Hitamar Schmeil