

IDENTIFICAÇÃO					
Proponente / Comprador / Garantidor / Mutuário NAYARA MACHADO MELO PONTE		Nº CPF / CNPJ 64771024391		Nome Condomínio/Empreendimento	
Valor Compra Venda R\$ 450.000,00		Data Venda		Nº Controle Interno / Ordem de Serviço 21516777	
Proprietário / Construtora		Nº Cartório/Ofício 20917		Matrícula 6731	
Logradouro R VEREADOR JOSE LOURDES VASCONCELOS		Nº 1426		Andar	
Complemento L 40 Q 12		Bairro/Setor ANTONIO CARLOS BELCHIOR		Cidade SOBRAL	
UF CE		CEP 62053-730		Latitude -03.682741	
Longitude -40.316936					
MICRO-REGIÃO DO AVALIANDO					
Região <input checked="" type="checkbox"/> Residencial Unifamiliar <input type="checkbox"/> Comercial <input type="checkbox"/> Residencial Multifamiliar <input type="checkbox"/> Industrial <input type="checkbox"/> Outro - Descrever Abaixo		Infraestrutura Urbana <input checked="" type="checkbox"/> Água <input checked="" type="checkbox"/> Esgoto Sanitário <input checked="" type="checkbox"/> Energia Elétrica <input checked="" type="checkbox"/> Iluminação pública (na via do lote) <input checked="" type="checkbox"/> Pavimentação <input checked="" type="checkbox"/> Esgoto Pluvial <input checked="" type="checkbox"/> Telefone <input type="checkbox"/> Gás Canalizado <input type="checkbox"/> Fossa <input type="checkbox"/> Cisterna/Poço Artesiano Tipo Pavimentação: Paralelepípedo		Restritivos / Depreciação <input type="checkbox"/> Favela <input type="checkbox"/> Risco Ambiental <input type="checkbox"/> Córregos/Rios <input type="checkbox"/> Outro - Descrever Abaixo	
Serviços Públicos e Comunitários <input type="checkbox"/> Transporte Público - Metrô <input checked="" type="checkbox"/> Centro Comercial <input checked="" type="checkbox"/> Educação - Escola(s) <input type="checkbox"/> Segurança pública <input checked="" type="checkbox"/> Transporte Público - Outros <input checked="" type="checkbox"/> Rede Bancária <input checked="" type="checkbox"/> Lazer <input checked="" type="checkbox"/> Coleta de Lixo <input checked="" type="checkbox"/> Saúde - Clínicas/Hospitais <input type="checkbox"/> Aeroporto <input type="checkbox"/> Shopping <input type="checkbox"/> Parque <input type="checkbox"/> Outro - Descrever Abaixo		Análise da Região do Bairro/Setor Localização <input checked="" type="checkbox"/> Urbano <input type="checkbox"/> Suburbano <input type="checkbox"/> Imóvel Rural <input type="checkbox"/> Favela Valor Imóveis na Região <input type="checkbox"/> Crescente <input checked="" type="checkbox"/> Estável <input type="checkbox"/> Decrescente Área Urbanizada <input checked="" type="checkbox"/> Mais de 75% <input type="checkbox"/> 25% - 75% <input type="checkbox"/> Menos de 25% Tendência Uso Terreno <input type="checkbox"/> Comercial <input type="checkbox"/> Industrial <input type="checkbox"/> Residencial Limites do Bairro/Setor		Padrão construtivo predominante na Região <input type="checkbox"/> Alto <input checked="" type="checkbox"/> Normal-alto <input type="checkbox"/> Baixo/Popular <input type="checkbox"/> Normal/Médio <input type="checkbox"/> Normal-baixo Fatores Valorizantes <input type="checkbox"/> Vista - Mar <input type="checkbox"/> Transporte Público - Metrô <input type="checkbox"/> Vista - Parque <input type="checkbox"/> Vista Permanente <input type="checkbox"/> Outro - Descrever Abaixo	
Terreno					
Topografia <input checked="" type="checkbox"/> Plana / Semi-Plana <input type="checkbox"/> Active (> 10%) <input type="checkbox"/> Desnível Pronunciado (Acidentado) <input type="checkbox"/> Declive (> 10%)		Formato <input checked="" type="checkbox"/> Regular <input type="checkbox"/> Irregular		Dimensões Área Total: 175,00 m ² Testada (Frente): 7,00 m Lado Direito: _____ m Fração Ideal: 100,000000 % Fundos _____ m Lado Esquerdo: _____ m	
Tipo de Implantação <input type="checkbox"/> Condomínio <input checked="" type="checkbox"/> Isolado		Nome Acompanhante Vistoria: Júlio César		Contato Telefônico Acompanhante: (88) 99729-2375	
Tipo do Acompanhante <input checked="" type="checkbox"/> Corretor <input type="checkbox"/> Proprietário / Construtora <input type="checkbox"/> Proponente / Comprador / Garantidor / Mutuário <input type="checkbox"/> Responsável Construtora <input type="checkbox"/> Engenheiro da Obra <input type="checkbox"/> Zelador <input type="checkbox"/> Outro - Descrever Abaixo					
Condomínio / Imóvel Avaliando					
Edifício ao qual pertence o Imóvel Avaliando					
Nº de Pavimentos: 1		Nº Unidades Por Andar: 1		Nº Total de Unidades no condomínio: 1	
Nº de Elevadores: 0		Valor Condomínio:		<input type="checkbox"/> Por Mês <input type="checkbox"/> Por Ano	
Descrição/Identificação dos Andares/Pavimentos Casa isolada térrea		Uso do Edifício: Residencial		Padrão de acabamento do condomínio <input type="checkbox"/> Alto <input checked="" type="checkbox"/> Normal-alto <input type="checkbox"/> Normal/Médio <input type="checkbox"/> Normal-baixo <input type="checkbox"/> Baixo/Popular	
Estado Conservação do Condomínio <input checked="" type="checkbox"/> Bom/Boa <input type="checkbox"/> Regular <input type="checkbox"/> Ruim <input type="checkbox"/> Em Implantação					
Infraestrutura do Condomínio <input type="checkbox"/> Playground <input type="checkbox"/> Gerador <input type="checkbox"/> Salão de Festas <input type="checkbox"/> Loja de Conveniência <input type="checkbox"/> Lavanderia Coletiva <input type="checkbox"/> Depósito Individual <input checked="" type="checkbox"/> Churrasqueira <input type="checkbox"/> Pista de Cooper <input type="checkbox"/> Sala de Jogos <input type="checkbox"/> Interfone <input type="checkbox"/> Quadra Esportiva <input type="checkbox"/> Vigilância Eletrônica <input type="checkbox"/> Sauna <input type="checkbox"/> Piscina <input type="checkbox"/> Sala de Ginástica <input type="checkbox"/> TV a Cabo <input type="checkbox"/> TV Satélite <input type="checkbox"/> Jardins					
Tipo Imóvel Avaliando <input checked="" type="checkbox"/> Casa <input type="checkbox"/> Apartamento <input type="checkbox"/> Galpão <input type="checkbox"/> Misto <input type="checkbox"/> Prédio Comercial <input type="checkbox"/> Loja <input type="checkbox"/> Sala Vaga(s) <input type="checkbox"/> Depósito Autônomo <input type="checkbox"/> Comercial <input type="checkbox"/> Autônoma(s) <input type="checkbox"/> Autônomo <input type="checkbox"/> Loft <input type="checkbox"/> Outro - Descrever Abaixo		Ocupação <input checked="" type="checkbox"/> Habitado <input type="checkbox"/> Desabitado		Idade Aparente Imóvel Avaliando Anos 0 Ano Construção 2022	
Estado Conservação Imóvel Avaliando <input checked="" type="checkbox"/> Bom/Boa <input type="checkbox"/> Regular <input type="checkbox"/> Ruim <input type="checkbox"/> Em Construção / Em Implantação		Padrão Acabamento Imóvel Avaliando <input type="checkbox"/> Alto <input checked="" type="checkbox"/> Normal/Médio <input type="checkbox"/> Baixo/Popular <input type="checkbox"/> Mínimo			
Uso do Imóvel Avaliando: Residencial		Fechamento das Paredes: Alvenaria		Total de Banheiros: 1	
Fachada Principal Pintura		Esquadrias Alumínio		Nº Pavimentos da Unidade 1	
Dimensões Área Privativa: 105,00 m ² Área Comum (m ²): 0,00 m ² Área Total (m ²): 105,00 m ² Área Averbada: 105 m ² Área não Averbada 0 m ²		Nº Vagas Estacionamento Cobertas 0 Descobertas 2 Privativas 2		Nº Dormitórios 1 Face Imóvel <input type="checkbox"/> Sul <input type="checkbox"/> Norte <input type="checkbox"/> Leste <input checked="" type="checkbox"/> Oeste	
Divisão Interna (Tipo do Cômodo)		Quantidade		Tipo Acabamento Piso	
Sala de Estar / Visitas		1		Porcelanato	
Cozinha		1		Porcelanato	
Varanda / Sacada		1		Porcelanato	
Sala de Estar / Visitas		1		Porcelanato	
Suíte		2		Porcelanato	
Banheiro Suíte		2		Porcelanato	
Dormitório		1		Porcelanato	
Banheiro social		1		Porcelanato	
Tipo Acabamento Parede		Tipo Acabamento Forro/Teto			
Pintura látex		Gesso/Laje			
Porcelanato		Gesso/Laje			
Textura		Gesso/Laje			
Pintura látex		Gesso/Laje			
Pintura látex		Gesso/Laje			
Pintura látex		Gesso/Laje			
Pintura látex		Gesso/Laje			
Porcelanato		Gesso/Laje			

Avaliação para Garantia de Financiamento		
Valor Terreno	R\$ 0,00	Valor por extenso: zero real
Valor Edificação	R\$ 410.000,00	Valor por extenso: quatrocentos e dez mil reais
Valor do(s) Anexo(s)		Valor por extenso:
Valor do(s) Anexo(s)		Valor por extenso:

Unidades Autônomas							
Nº da Matrícula	Quantidade	Unidades Autônomas	Tipo Unidade Autônoma	Descrição	Área (m²)	Valor	Valor de Liquidação Forçada
Valor Imóvel	R\$ 410.000,00			Valor por extenso: quatrocentos e dez mil reais			

Dados da Empresa de Avaliação / Avaliador		
Engenheiro / Arquiteto Responsável pela Elaboração do Laudo:		
Nome Companhia Avaliação	ENGENHARIA LUIZ GUILHERME	Nome do Avaliador LUIZ GUILHERME DELGADO SAMPAIO
		CREA / CAU 3124DPA
Local e Data FORTALEZA 11/11/2022		

"Declaro que não tenho interesse direto ou indireto no imóvel ou na transação em questão e que este laudo de avaliação foi elaborado conforme as normas da avaliação aceitas pela jurisdição do local do imóvel avaliado, normas ABNT e IBAPE, e segundo os critérios e Políticas definidas pela Instituição Financeira solicitante deste laudo"

LAUDO DE AVALIAÇÃO CONFIDENCIAL E DE USO RESTRITO: este documento fornece informações pré-estabelecidas entre o Banco Santander e o responsável pela elaboração deste laudo e somente poderá ser acessado e utilizado pelas áreas internas do Banco Santander e terceiros autorizados.

"A avaliação tem por finalidade atribuir o valor de mercado do imóvel para fins de estabelecer o valor do financiamento máximo e/ou enquadramento da operação nas regras e limites operacionais estabelecidos pelo Banco Santander". Cabe ao proponente verificar a exata localização, metragem, divisas e eventuais defeitos do imóvel".

Documentação Fotográfica

Fotos imóvel



Representação Fachada Principal
Descrição Frente da casa
Data Foto 11/11/2022



Representação Vista da Rua
Descrição Vista da rua do avaliando
Data Foto 11/11/2022



Representação Identificação Numérica
Descrição Identificação numérica da casa
Data Foto 11/11/2022



Representação Vista da Rua
Descrição Placa da rua do avaliando
Data Foto 11/11/2022

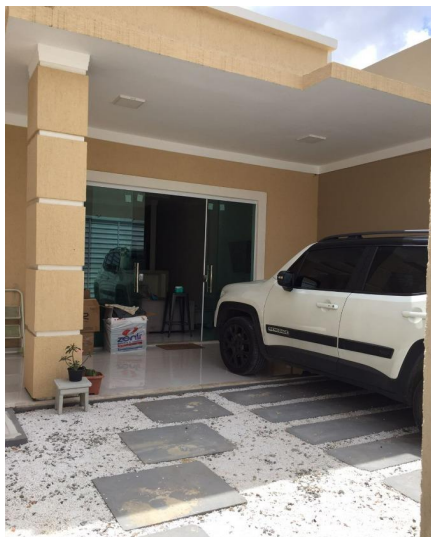

Representação Varanda / Sacada
Descrição Vista interna da varanda
Data Foto 11/11/2022



Representação Varanda / Sacada
Descrição Vista interna da varanda
Data Foto 11/11/2022



Representação Cozinha
Descrição Vista interna da cozinha
Data Foto 11/11/2022



Representação Sala de Estar / Visitas
Descrição Vista interna da sala de estar/jantar
Data Foto 11/11/2022



Representação Suíte
Descrição Vista interna da suíte 01
Data Foto 11/11/2022



Representação Suíte
Descrição Vista interna da suíte 02
Data Foto 11/11/2022



Representação Dormitório
Descrição Vista interna do dormitório
Data Foto 11/11/2022



Representação Churrasqueira
Descrição Churrasqueira da casa
Data Foto 11/11/2022



Representação Banheiro Suíte
Descrição Vista interna do banheiro da suíte
Data Foto 11/11/2022

Fotos da Amostra 1

Fotos da Amostra 2

Fotos da Amostra 3

Fotos da Amostra 4

Fotos da Amostra 5

Imagem - Mapa

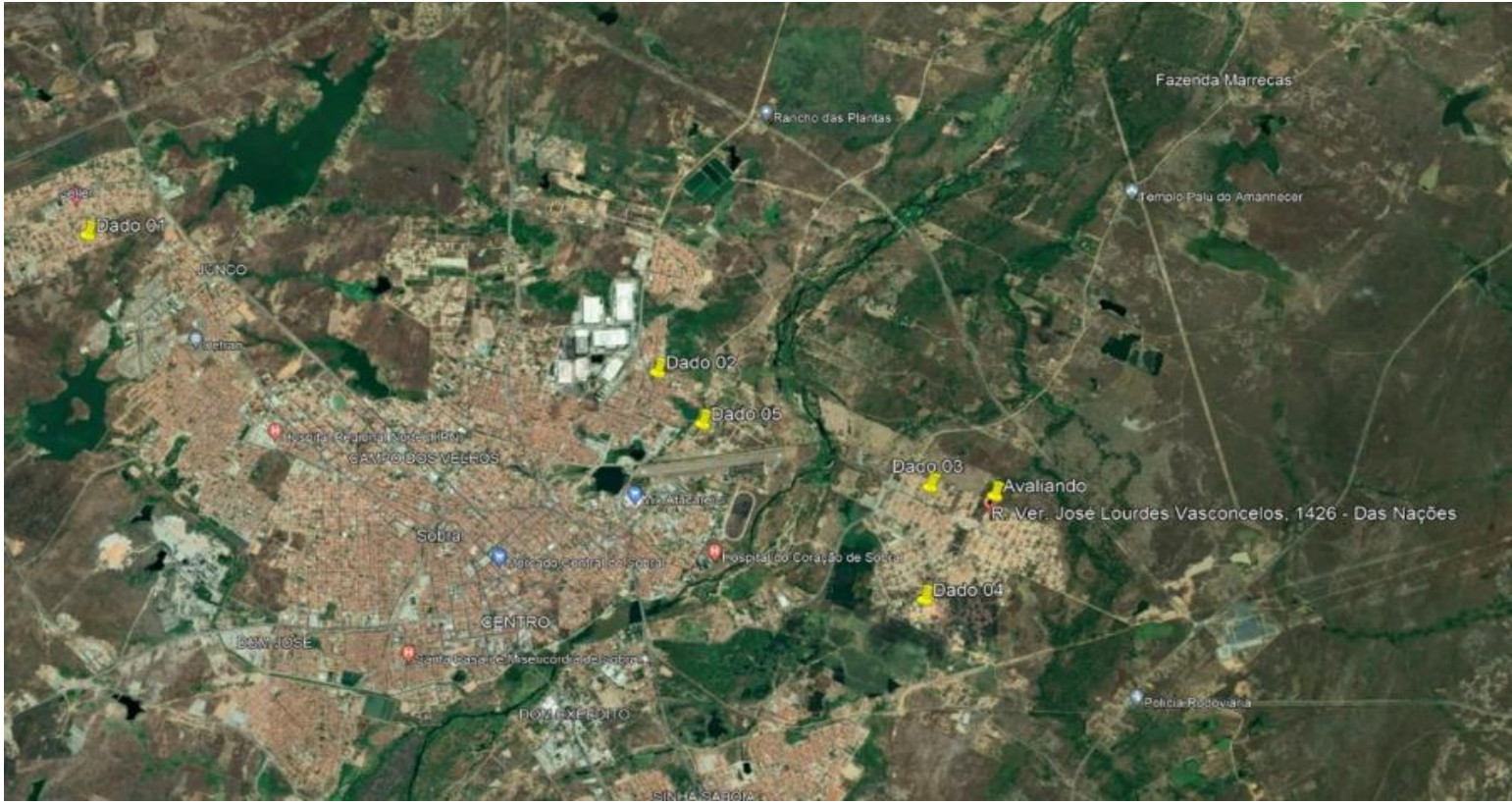

Representação: Mapa