

DADOS DO PEDIDO

Solicitante Santander	N° da Proposta 072093230010543	Data Solicitação 24/07/2025
Empresa responsável INVESTCORP NEGÓCIOS IMOBILIÁRIOS LTDA	Avaliador responsável Heraldo Shoji Munakata	CREA 5060383263
Proponente CRISTIANO PIRES DE ALMEIDA		CPF/CNPJ 045.490.307-39

DADOS DO IMÓVEL

Endereço Rua Mandirituba	Número 522	Complemento LT 09, QD10	
Bairro Afonso Pena	Município São José dos Pinhais	UF PR	CEP 83045030
Tipo do imóvel Casa	Matrícula 9.960	Núm. Registro de Imóveis 1º CRI DE SÃO JOSÉ DOS	

RESUMO**METODOLOGIA APLICADA****Método Evolutivo****GRAU DE FUNDAMENTAÇÃO****II****GRAU DE PRECISÃO****III****TERRENO****384,00m²****R\$ 1.170,44/m²****R\$ 449.450,04****ÁREA CONSTRUÍDA****329,72m²****R\$ 1.873,51/m²****R\$ 617.735,04****VALOR DE MERCADO****R\$ 1.067.000,00****VALOR DE VENDA FORÇADA****R\$ 767.000,00**

VISTORIA DO IMÓVEL

IMÓVEL AVALIADO	
01 - Tipo do Imóvel Avaliado Casa	02 - Tipo de Implantação Isolado
03 - Indício de Ocupação do Imóvel Habitado	04 - Idade Aparente do Imóvel (em anos) 20
05 - Ano Construção 2000	06 - Estado de Conservação do Imóvel Bom
07 - Padrão de Acabamento do Imóvel Normal	08 - Uso do Imóvel Residencial
09 - Fechamento das Paredes Alvenaria	10 - N° Pavimentos da Unidade 1
11 - N° de Banheiros 1	12 - N° de Dormitórios 1
13 - N° de Vagas Cobertas 0	14 - N° de Vagas Descobertas 0
15 - N° de Vagas Privativas 0	16 - Fachada Principal Pintura
17 - Esquadrias Alumínio	18 - Área Privativa (em m²) 329,72
19 - Área Comum (em m²) 0,00	20 - Área Total (em m²) 329,72
21 - Área Averbada (em m²) 329,72	22 - Área não Averbada (em m²) 0,00
23 - Face do Imóvel Norte	
24 - Cômodos	

Tipo de cômodo	Quantidade	Acabamento piso	Acabamento parede	Acabamento forro/teto
Vistoria externa	1	Vistoria externa	Vistoria externa	Vistoria externa

CARACTERIZAÇÃO DA REGIÃO

01 - Região Residencial Unifamiliar	02 - Infraestrutura Urbana Água Energia Elétrica Esgoto Pluvial Esgoto Sanitário Iluminação Pública Pavimentação Telefone
03 - Tipo de Pavimentação Asfalto	04 - Restritivos Nenhum
05 - Serviços Públicos e Comunitários Segurança Lazer Aeroporto Centro Comercial Ônibus Coleta de Lixo Shopping Escola Rede Bancária Clínicas/Hospitais Parque	06 - Localização Urbano
07 - Valor dos Imóveis da Região Estável	08 - Área Urbanizada Mais de 75%
09 - Tendência de uso do terreno Residencial	10 - Situação do Bairro Em Desenvolvimento
11 - Limites do Bairro	12 - Padrão construtivo predominante na Região Normal
13 - Fatores Valorizantes Nenhum	

TERRENO

01 - Topografia Plana/Semi-Plana	02 - Formato Regular (Geométrico)
03 - Área (em m²) 384,00	04 - Testada/Frente (em metros) 12,00
05 - Fundos (em metros) 12,00	06 - Lado Direito (em metros) 32,00
07 - Lado Esquerdo (em metros) 32,00	08 - Fração ideal (em %) 100,00

MANIFESTAÇÕES SOBRE A GARANTIA

01 - Considerando as condições de localização, conservação, habitabilidade e ausência de vícios construtivos que comprometam a existência física do mesmo, o imóvel pode ser aceito como garantia? Sim	02 - Para a avaliação, foram fornecidos matrícula e IPTU do imóvel? Sim
03 - As áreas informadas na matrícula conferem com a encontrada no local? Sim	04 - As áreas informadas no IPTU conferem com a encontrada no local? Sim
05 - O imóvel possui vaga de garagem? Sim	06 - Se possui vagas, elas estão documentadas? Sim
07 - O imóvel está concluído, sem sinais de reforma ou obras? Sim	08 - O imóvel está bem conservado e visualmente sem apresentar vícios construtivos? Sim
09 - O imóvel está inserido em área urbana, com principais melhoramentos públicos? Sim	10 - O imóvel é construído em concreto e alvenaria, sem complementos de madeira ou pré-moldado? Sim
11 - O imóvel possui características uni-familiares? Sim	12 - O imóvel tem um único uso (só residencial ou só comercial)? Sim
13 - O imóvel constitui boa garantia dentro das atuais condições do mercado imobiliário e sua liquidez? Sim	14 - O imóvel apresenta condições de habitabilidade? Sim
15 - O imóvel não está localizado em área classificada como de Risco pela Defesa Civil? Sim	16 - O Imóvel possui suspeitas de contaminação? Não

CONCLUSÃO

01 - Tipo do Acompanhante Outros - Sem acompanhante.	02 - Nome Acompanhante Vistoria Sem acompanhante.
----------------------------------------------------------------	-------------------------------------------------------------

03 - Contato Telefônico Acompanhante

Sem acompanhante.

04 - Observações Finais

. Trata-se de vistoria externa, por este motivo não foi possível identificar as características internas do imóvel, estado de ocupação ou possíveis patologias. Para efeito de cálculos adotamos SITUAÇÃO PARADIGMA, considerando os seguintes critérios: estimamos sua idade aparente, estado de conservação e padrão construtivos com base na fachada, documentação e padrão da região.

AMOSTRAS

AMOSTRA 1	R\$ 370.000,00
	Endereço Rua Azilar Pedro Decker, 160 , Afonso Pena Tipo de Imóvel Terreno - Lote Valor R\$ 370.000,00 Área do terreno 272,00 Padrão terreno Médio Topografia Terreno Plano URL https://www.imovelweb.com.br/propriedades/terreno-a-venda-272-m-por-r-370.000-00-afonso-2993505266.html
AMOSTRA 2	R\$ 247.990,00
	Endereço Rua Olívio Setim, 54 , Afonso Pena Tipo de Imóvel Terreno - Lote Valor R\$ 247.990,00 Área do terreno 200,00 Padrão terreno Médio Topografia Terreno Plano URL https://www.imovelweb.com.br/propriedades/terreno-a-venda-200-m-por-r-247.990-00-afonso-3001870693.html
AMOSTRA 3	R\$ 350.000,00
	Endereço Rua José Nunes Pacheco, 148 , Afonso Pena Tipo de Imóvel Terreno - Lote Valor R\$ 350.000,00 Área do terreno 256,00 Padrão terreno Médio Topografia Terreno Plano URL https://www.imovelweb.com.br/propriedades/terreno-zr4-a-venda-com-256m-no-bairro-afonso-pena-2998942086.html
AMOSTRA 4	R\$ 535.000,00
	Endereço Afonso Pena, 0 , Afonso Pena Tipo de Imóvel Terreno - Lote Valor R\$ 535.000,00 Área do terreno 394,00 Padrão terreno Médio Topografia Terreno Plano URL https://www.imovelweb.com.br/propriedades/terreno-a-venda-com-394m-no-bairro-afonso-pena-em-3011363986.html
AMOSTRA 5	R\$ 385.000,00
	Endereço R. David Campista, 582 , Afonso Pena Tipo de Imóvel Terreno - Lote Valor R\$ 385.000,00 Área do terreno 254,00 Padrão terreno Médio Topografia Terreno Plano URL https://www.imovelweb.com.br/propriedades/imoveis-em-afonso-pena-3013847764.html

AVALIAÇÃO DO IMÓVEL

Metodologia	Grau de precisão	Grau de fundamentação
Método Evolutivo	III	II

CÁLCULO DO COEFICIENTE DE DEPRECIACÃO

	Idade Aparente	Estado de Conservação	Vida Útil	% da VU	Coef. Risco Heidecke	Valor Residual (%)	Depreciação
Avaliando	20	Regular	70	28,57	0,025	20	0,164
1							
2							
3							
4							
5							

CÁLCULO DE VALOR DA ÁREA CONSTRUÍDA

	Área (m²)	CUB (R\$/m³)	Ajuste Padrão Acab.	Depreciação	CUB Ajustado (R\$/m³)	Valor Final
Avaliando	329,72	R\$ 2.456,26	0,91	0,164	R\$ 1.873,51	R\$ 617.735,04
1						
2						
3						
4						
5						

CÁLCULO DE VALOR DO TERRENO

	Área (m²)	Valor Terreno	Valor Unit.	I. Fiscal	F1	F2	F3	F4	F5	F6	F7	F8	F9	FAT	SAN	Valor Unit. Final
1	272,00	R\$ 370.000,00	R\$ 1.360,29	1,00	0,90	0,92	1,00	-	-	-	-	-	-	0,920	S	R\$ 1.126,32
2	200,00	R\$ 247.990,00	R\$ 1.239,95	1,00	0,90	0,92	1,00	-	-	-	-	-	-	0,920	S	R\$ 1.026,68
3	256,00	R\$ 350.000,00	R\$ 1.367,19	1,00	0,90	0,95	1,00	-	-	-	-	-	-	0,950	S	R\$ 1.168,95
4	394,00	R\$ 535.000,00	R\$ 1.357,87	1,00	0,90	1,01	1,00	-	-	-	-	-	-	1,010	S	R\$ 1.234,30
5	254,00	R\$ 385.000,00	R\$ 1.515,75	1,00	0,90	0,95	1,00	-	-	-	-	-	-	0,950	S	R\$ 1.295,96

F1 (Oferta), F2 (Área), F3 (Topografia)

HOMOGENEIZAÇÃO

N° elementos	Valor unitário médio	Limite inferior -30% (R\$/m²)	Limite superior +30% (R\$/m²)
5	R\$ 1.170,44	R\$ 819,31	R\$ 1.521,58

SANEAMENTO

N° elementos	Valor unitário médio	Limite inferior -30% (R\$/m²)	Limite superior +30% (R\$/m²)
5	R\$ 1.170,44	R\$ 1.099,95	R\$ 1.240,93
Desvio padrão	Coef. Variação	T de Student	Intervalo Confiabilidade
103.0177	8.8016	1.53	0.1204

DETALHAMENTO DOS VALORES

Área do terreno (m²)	Valor unitário(R\$/m²)	Valor parcial (R\$)
384,00	R\$ 1.170,44	R\$ 449.450,04
Área construída averbada (m²)	Valor unitário (R\$/m²)	Valor parcial (R\$)
329,72	R\$ 1.873,51	R\$ 617.735,04

QUADRO DE RESUMO

Valor de avaliação	R\$ 1.067.185,08
Fator de ajuste do mercado	1,0
Valor de avaliação ajustado	R\$ 1.067.000,00
Fator de liquidez	0,7188
Valor de venda forçada	R\$ 767.000,00

AVALIAÇÃO FINAL

Valor de avaliação para efeito de garantia	R\$ 1.067.000,00
--------------------------------------------	-------------------------

COMENTÁRIOS

. Trata-se de vistoria externa, por este motivo não foi possível identificar as características internas do imóvel, estado de ocupação ou possíveis patologias. Para efeito de cálculos adotamos SITUAÇÃO PARADIGMA, considerando os seguintes critérios: estimamos sua idade aparente, estado de conservação e padrão construtivos com base na fachada, documentação e padrão da região.

RESPONSÁVEL PELO LAUDO

São Paulo, Segunda-feira, 28 de Julho de 2025

Heraldo Shoji Munakata
5060383263

- Declaro que não tenho interesse direto ou indireto no imóvel ou na transação em questão e que este laudo de avaliação foi elaborado conforme as normas da avaliação aceitas pela jurisdição do local do imóvel avaliado, normas ABNT e IBAPE, e segundo os critérios e Políticas definidas pela Instituição Financeira solicitante deste laudo.
- LAUDO DE AVALIAÇÃO CONFIDENCIAL E DE USO RESTRITO: este documento fornece informações pré-estabelecidas entre o Banco Santander e o responsável pela elaboração deste laudo e somente poderá ser acessado e utilizado pelas áreas internas do Banco Santander e terceiros autorizados.
- A avaliação tem por finalidade atribuir o valor de mercado do imóvel para fins de estabelecer o valor do financiamento máximo e/ou enquadramento da operação nas regras e limites operacionais estabelecidos pelo Banco Santander. Cabe ao proponente verificar a exata localização, metragem, divisas e eventuais defeitos do imóvel.



Fachada



Identificação avaliando



Logradouro



Vizinho da esquerda



Fachada



Vista da rua



Vizinho da esquerda



Vizinho da direita



Vizinho da direita



Vizinho da frente

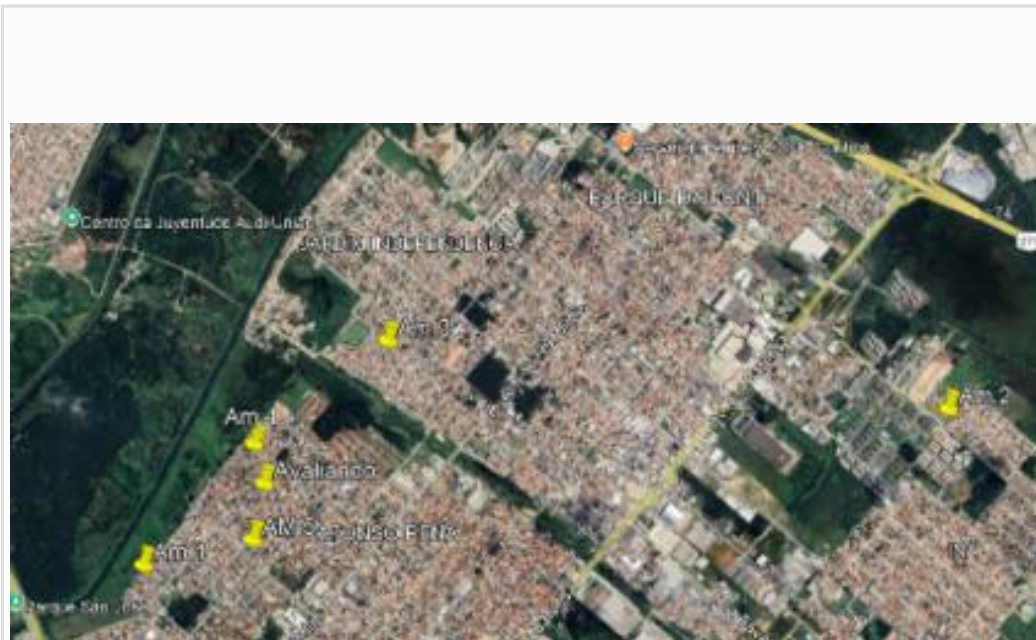

Localização amostras



Localização avaliando